



**brocks**  
Nahrungsmitteltechnik

# Gastro Spezial

Alles für Gastronomie & Großküche

# Herzlich willkommen bei der Theodor Brocks GmbH & Co. KG



Wir, das ist die **Theodor Brocks GmbH & Co. KG** mit Sitz in Kevelaer am Niederrhein, sind ein leistungsstarkes Familienunternehmen. Seit bereits 1923 stehen wir für Qualität und Zuverlässigkeit.

Mit unserem stetig wachsenden Know-how sind wir Spezialisten im Fachgroßhandel für die Bereiche **Fleischereibedarf und -maschinen, Großküchentechnik sowie Kälte- und Klimatechnik.**

Mit schnellen und flexiblen Lösungen unterstützt unser erfahrenes Team unsere Kunden. Der Kunde, der bei uns an erster Stelle steht, wird durch über 40 Mitarbeiter betreut.

# KAPITELÜBERSICHT | *Inhaltsverzeichnis*

## GROSSKÜCHENKOMponentEN

Seite 5 – 34

650er Serie • 700er Serie • 700/850er Serie • 700/800er Meisteranlagen Serie • 900er Serie  
Kombidämpfer • Frontcooking • Niedertemperaturgaren/Warmhalten • Multifunktionales-Kochgerät  
Glyzerin-Kochkessel • Wasseraufbereitung



1

## PIZZA

Seite 35 – 46

Öfen • Maschinen • Kühlung • Transport und Zubehör

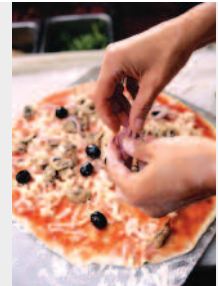

2

## KLEINGERÄTE

Seite 47 – 94

Fritteusen • Mikrowellen • Schnellgarsystem • Salamander • Kontaktgrills • Tellerwärmer / Wärmelampen  
Hot-Dog-Geräte • Würstchenerhitzer • Induktionsgeräte • Bratplatten • Grillplatten • Suppentöpfe • Hot Pots  
Einkocher / Glühweinkocher • Reiskocher • Waffeleisen / Crêpegeräte • Hockerkocher • Grill / Wurstbräter  
Bain-Maries • Chafing Dish • Küchencutter • Multifunktionsmaschinen • Gemüseschneider • Sous Vide  
Küchenmixer • Pürierstäbe • Fleischwölfe • Currywurstschneider • Tischsägen • Aufschnittmaschinen  
Schleifmaschinen • Vakuummaschinen • Waagen • Messtechnik



3

## KAFFEEMASCHINEN

Seite 95 – 102

Mengenbrüher • Vollautomaten • Siebträgermaschinen • Wasseraufbereitung

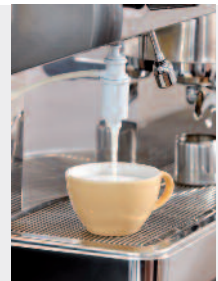

4

## KÜHLUNG

Seite 103 – 120

Kühlschränke • Reifeschrank • Weinkühlschrank • Tiefkühlung • Kühlzellen • Regalsysteme  
Kühltische • Saladetten • Tortenvitrinen und Aufsatzvitrinen • Schockkühlung • Abfallkühler  
Eiswürfelmaschinen



5

## SPÜLTECHNIK

Seite 121 – 140

Spülmaschinen • Spülmaschinen-Reiniger • Armaturen • Zubehör • Handgeschirrspülen  
Wasseraufbereitung



6

7



## EDELSTAHLMÖBEL/HYGIENE

Seite 141 – 152

Regale • Tische • Pulte • Hackblöcke • Wärmeschränke • Wärmebrücken • Handwaschbecken  
Seifenspender • Desinfektionsschrank • Müllsackhalter • Insektenvernichter

8



## TRANSPORT

Seite 153 – 168

Servierwagen • Speiseausgabesystem • Speiseausgabewagen • Regalwagen • Tellerstapler  
Tellerspender • Tellerabräumwagen • Logistik System für Eurobehälter • Rollies und Bankettwagen  
Thermoboxen

9



## PRÄSENTATION / LAGERUNG

Seite 169 – 180

Kunststoff-GN-Behälter • Melamin Schalen • Melamin Platten • Melamin Tablett • Schneidbretter  
Abfallbehälter • Fleischkästen • Kunststoffbehälter

10



## KÜCHENZUBEHÖR

Seite 181 – 200

GN-Behälter • Pfannen • Messer • Messerschärfer • Dispenser • Spender • Kleinteile

### Impressum

Herausgeber:

**Dagama eG**

Siemensring 20

D-47877 Willich

Telefon +49 2154 4995-0

Telefax +49 2154 4995-70

info@dagama.com

www.dagama.com

Irrtum, Druckfehler und technische Änderungen vorbehalten. Artikelbeschreibungen sowie Abbildungen und Fotodarstellungen sind ohne Gewähr. Alle Angebote ohne Dekoration.

Nachdruck sowie alle Formen der elektronischen Speicherung, Bearbeitung etc. – auch auszugsweise – verboten.

Es gelten die allgemeinen Lieferungs- und Zahlungsbedingungen des vertragschließenden Unternehmens der Dagama Gruppe.

©Copyright Dagama eG 2018

Inhalt/Umsetzung: Markus Rock, Dagama eG

Gesamtkonzeption/Gestaltung: Werbe- und Druckstudio Silvia Weidlich, Albert-Oetker-Str. 43, 47877 Willich, werbestudio.weidlich@t-online.de

Herstellung: Baecker + Häbel, Satz und Druck GmbH, Siemensring 21 a, 47877 Willich, info@baeckerhaebel.de, www.baeckerhaebel.de

# 1 | GROSSKÜCHENKOMPONENTEN





## Serie 650 Snack – Eine Kochserie für die Profi-Küche

Sie zeichnet sich aus durch optimale Energieausnutzung, leistungsstarke Geräte und hohe Reinigungsfreundlichkeit. Die Modulbauweise ist leicht kombinierbar und variabel in der Anordnung. Der Geräteaufbau ist komplett aus Chromnickelstahl 18/10.

### 2 Flammen Gasherd

- 2 Brenner:  
1 x 3,5 kW, 1 x 5,5 kW  
mit Zündflamme
- Anschlusswert: 9,0 kW
- Maße (B x T x H):  
400 x 650 x 295 mm
- Gewicht: 17 kg
- Hersteller-Art.-Nr.: 1151023
- Listenpreis: 909,00 €



### 4 Flammen Gasherd

- 4 Brenner:  
2 x 3,5 kW, 2 x 5,5 kW  
mit Zündflamme
- Anschlusswert: 18,0 kW
- Maße (B x T x H):  
700 x 650 x 295 mm
- Gewicht: 32,2 kg
- Hersteller-Art.-Nr.: 1151033
- Listenpreis: 1.359,00 €



### 2 Platten Elektroherd

- 2 Kochplatten:  
1 x 2,6 kW Ø 220 mm  
1 x 1,5 kW Ø 180 mm
- Anschlusswert:  
4,1 kW, 400 V, 50/60 Hz
- Maße (B x T x H):  
400 x 650 x 295 mm
- Gewicht: 17,35 kg
- Hersteller-Art.-Nr.: 115005
- Listenpreis: 798,00 €



### 4 Platten Elektroherd

- 4 Kochplatten:  
2 x 2,6 kW Ø 220 mm  
2 x 1,5 kW Ø 180 mm
- Anschlusswert:  
8,2 kW, 400 V, 50/60 Hz
- Maße (B x T x H):  
700 x 650 x 295 mm
- Gewicht: 30,6 kg
- Hersteller-Art.-Nr.: 115007
- Listenpreis: 1.229,00 €



### Elektro-Bain Marie GN 1/1

- 150 mm tief
- mit Wasserablaufhahn
- Anschlusswert:  
1,0 kW, 230 V, 50/60 Hz
- Maße (B x T x H):  
400 x 650 x 295 mm
- Gewicht: 15 kg
- Hersteller-Art.-Nr.: 115111
- Listenpreis: 1.149,00 €



### Elektro-Bain Marie GN 1/1 + 2 x GN 1/4

- 150 mm tief
- mit Wasserablaufhahn
- Anschlusswert: 1,8 kW,  
1 NAC 230 V, 50/60 Hz
- Maße (B x T x H):  
600 x 650 x 295 mm
- Gewicht: 18,6 kg
- Hersteller-Art.-Nr.: 115112
- Listenpreis: 1.459,00 €



### Elektro-Rostbräter

- 1 Heizzone, Bratfläche  
(B x T) 250 x 420 mm
- Fettauffangbecken,  
wassergefüllt
- Anschlusswert: 4,08 kW,  
400 V, 50/60 Hz
- Maße (B x T x H):  
400 x 650 x 295 mm
- Gewicht: 21,8 kg
- Hersteller-Art.-Nr.: 115137
- Listenpreis: 1.959,00 €



### Elektro-Rostbräter

- 2 Heizzonen, Bratfläche  
(B x T) 540 x 420 mm
- Fettauffangbecken,  
wassergefüllt
- Anschlusswert: 8,16 kW,  
400 V, 50/60 Hz
- Maße (B x T x H):  
800 x 650 x 295 mm
- Gewicht: 35 kg
- Hersteller-Art.-Nr.: 115141
- Listenpreis: 2.898,00 €



### Elektro-Schaschlik- bzw. Bratpfanne

- Edelstahlpfanne (B x T x H): 310 x 505 x 100 mm
  - Inhalt: 12,5 l
  - Anschlusswert: 3,9 kW, 400 V, 50/60 Hz
  - Maße (B x T x H): 400 x 650 x 295 mm
  - Gewicht: 22,7 kg
- Hersteller-Art.-Nr.: 115245**  
**Listenpreis: 1.679,00 €**



### Elektro-Griddleplatte glatt

- Bratfläche Stahl (B x T): 396 x 555 mm
  - Anschlusswert: 3,9 kW, 400 V, 50/60 Hz
  - Maße (B x T x H): 400 x 650 x 295 mm
  - Gewicht: 36 kg
- Hersteller-Art.-Nr.: 115108**  
**Listenpreis: 1.479,00 €**



### Gas-Griddleplatte glatt

- Bratfläche Stahl (B x T): 396 x 555 mm
  - Anschlusswert: 5,0 kW
  - Maße (B x T x H): 400 x 650 x 295 mm
  - Gewicht: 38 kg
- Hersteller-Art.-Nr.: 1152163**  
**Listenpreis: 1.498,00 €**



### Elektro-Griddleplatte glatt

- Bratfläche Stahl (B x T): 596 x 555 mm
  - Anschlusswert: 7,8 kW, 400 V, 50/60 Hz
  - Maße (B x T x H): 600 x 650 x 295 mm
  - Gewicht: 51 kg
- Hersteller-Art.-Nr.: 115109**  
**Listenpreis: 1.998,00 €**



### Gas-Griddleplatte glatt

- Bratfläche Stahl (B x T): 596 x 555 mm
  - Anschlusswert: 10,0 kW
  - Maße (B x T x H): 600 x 650 x 295 mm
  - Gewicht: 54 kg
- Hersteller-Art.-Nr.: 1152173**  
**Listenpreis: 2.019,00 €**



### Elektro-Fritteuse

- mit herauschwenkbarem Heizelement zur leichteren Reinigung
  - Inhalt: 10 l
  - Anschlusswert: 9,0 kW, 400 V, 50/60 Hz
  - Maße (B x T x H): 400 x 650 x 295 mm
  - Gewicht: 20,1 kg
- Hersteller-Art.-Nr.: 115204**  
**Listenpreis: 1.409,00 €**



### Elektro-Fritteuse

- mit herauschwenkbarem Heizelement zur leichteren Reinigung
  - Inhalt: 2 Becken à 10 l
  - Anschlusswert: 18,0 kW, 400 V, 50/60 Hz
  - Maße (B x T x H): 600 x 650 x 295 mm
  - Gewicht: 32 kg
- Hersteller-Art.-Nr.: 115205**  
**Listenpreis: 2.349,00 €**



### Gas-Fritteuse

- Inhalt: 8 l
  - Anschlusswert: 7,0 kW
  - Maße (B x T x H): 400 x 650 x 295 mm
  - Gewicht: 24,6 kg
- Hersteller-Art.-Nr.: 1152103**  
**Listenpreis: 1.879,00 €**



### Gas-Fritteuse

- Inhalt: 2 Becken à 8 l
  - Anschlusswert: 14,0 kW
  - Maße (B x T x H): 600 x 650 x 295 mm
  - Gewicht: 42,4 kg
- Hersteller-Art.-Nr.: 1152113**  
**Listenpreis: 3.119,00 €**



### Elektro-Warmhaltegerät für Pommes Frites

- Beckengröße: 1/1 GN
  - Keramik-Heizstrahler
  - Anschlusswert: 2,0 kW, 230 V, 50/60 Hz
  - Maße (B x T x H): 400 x 650 x 295 mm
  - Gewicht: 19,6 kg
- Hersteller-Art.-Nr.: 115115**  
**Listenpreis: 1.049,00 €**



### Elektro-Nudelkocher

- Wassereinhalten 28 l, mit Wasserzulauf- und Ablaufhahn
  - inkl. 3 Körbe
  - Anschlusswert: 9,0 kW, 400 V, 50/60 Hz
  - Maße (B x T x H): 600 x 650 x 295 mm
  - Beckenmaß (B x T x H): 490 x 340 x 180 mm
  - Gewicht: 29 kg
- Hersteller-Art.-Nr.: 115138**  
**Listenpreis: 2.398,00 €**



### Arbeitselement

- Maße (B x T x H): 400 x 650 x 295 mm
  - Gewicht: 12,8 kg
- Hersteller-Art.-Nr.: 115116**  
**Listenpreis: 409,00 €**
- Maße (B x T x H): 600 x 650 x 295 mm
  - Gewicht: 21 kg
- Hersteller-Art.-Nr.: 115113**  
**Listenpreis: 449,00 €**



1

## Elektro-Multibräuer

- mit Auffangschale 1/1 GN, 150 mm tief
- Tiegelinhalt: 13 l
- Anschlusswert: 4,0 kW, 400 V
- Maße (B x T x H): 400 x 650 x 870 mm
- Tiegelmaße (B x T x H): 320 x 480 x 92,5 mm
- Gewicht: 41 kg

Hersteller-Art.-Nr.: 115155

Listenpreis: 2.698,00 €



## Elektro-Multibräuer

- mit Auffangschale 1/1 GN, 150 mm tief
- Tiegelinhalt: 21 l
- Anschlusswert: 8,1 kW, 400 V
- Maße (B x T x H): 600 x 650 x 870 mm
- Tiegelmaße (B x T x H): 520 x 480 x 92,5 mm
- Gewicht: 45 kg

Hersteller-Art.-Nr.: 115157

Listenpreis: 3.298,00 €



## Offener Unterbau, ohne Trennwand

- Maße (B x T x H): 400 x 535 x 560-600 mm
- Gewicht: 10,6 kg

Hersteller-Art.-Nr.: 112020

Listenpreis: 365,00 €



- Maße (B x T x H): 600 x 535 x 560-600 mm
- Gewicht: 12,2 kg

Hersteller-Art.-Nr.: 112021

Listenpreis: 409,00 €



- Maße (B x T x H): 700 x 535 x 560-600 mm
- Gewicht: 13,2 kg

Hersteller-Art.-Nr.: 112121

Listenpreis: 425,00 €



## Offener Unterbau, mit Trennwand

- Maße (B x T x H): 800 x 535 x 560-600 mm
- Gewicht: 17,8 kg

Hersteller-Art.-Nr.: 112022

Listenpreis: 485,00 €



- Maße (B x T x H): 1000 x 535 x 560-600 mm
- Gewicht: 17,2 kg

Hersteller-Art.-Nr.: 112023

Listenpreis: 545,00 €



## Schublade 650 B40, 2er-Set

- Material: CNS 18/10
- 2 Kunststoffeinsätze, je (B x T x H): 326 x 532 x 152 mm
- Maße, je (B x T x H): 396 x 570 x 196 mm
- Gewicht: 9,12 kg

Hersteller-Art.-Nr.: 112035

Listenpreis: 649,00 €

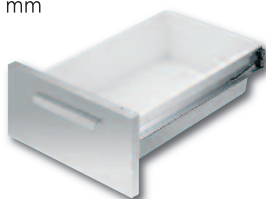

## Schublade 650 B60, 2er-Set

- Material: CNS 18/10
- Innenmaße, je (B x T x H): 528 x 518 x 150 mm
- Maße, je (B x T x H): 596 x 576 x 196 mm
- Gewicht: 15 kg

Hersteller-Art.-Nr.: 112033

Listenpreis: 769,00 €

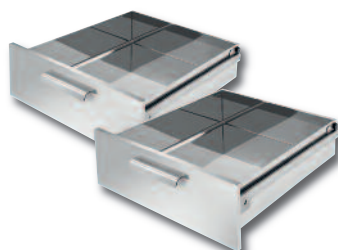

## Zwischenboden

- 400 mm
- Hersteller-Art.-Nr.: 112030  
Listenpreis: 92,00 €

- 600 mm
- Hersteller-Art.-Nr.: 112031  
Listenpreis: 108,00 €

- 700 mm
- Hersteller-Art.-Nr.: 112032  
Listenpreis: 129,00 €

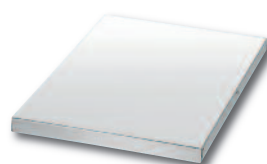

## Tür

zu Unterbauten 350 mm breit

- Gewicht: 2,15 kg
- Hersteller-Art.-Nr.: 112027  
Listenpreis: 179,00 €

zu Unterbauten 400 mm breit

- Gewicht: 2,5 kg
- Hersteller-Art.-Nr.: 112025  
Listenpreis: 189,00 €

zu Unterbauten 600 mm breit

- Gewicht: 3,5 kg
- Hersteller-Art.-Nr.: 112026  
Listenpreis: 219,00 €





## Gasherde Serie EVO 700

Standgeräte mit 4 oder 6 Flammen und offenem Unterbau.

- Gasherde als Standgerät mit 4 oder 6 x 5,5 kW Flower Flame Hochleistungsgasbrennern
- offener Unterbau mit dreiseitig geschlossenem Schrankraum
- 1,5 mm starke Front- und Deckplatte aus CNS
- Seiten- und Rückenverkleidungen aus Edelstahl, Scotch-Brite Schliffbild, umseitig abgerundete Kanten
- Kochstellen-Abstellgitter aus emailliertem Gusseisen
- Brennerdurchmesser: je 60 mm, je Brenner eine Pilot-Zündflamme, Zündsicherung und Kontrollflamme
- Gerät bestückt mit Erdgas-Düsen, Flüssiggasdüsenatz im Sonderzubehör erhältlich
- höhenverstellbare FüÙe (+50 mm)

### Gasherde GH7 / 4FLUO

- Maße (B x T x H): 800 x 730 x 850 mm
- 4 x 5,5 kW Flower Flame Hochleistungsbrenner
- Anschlusswert Gas: 22 kW

Hersteller-Art.-Nr.: 406372178

Listenpreis: 1.835,00 €

### Gasherde GH7 / 6FLUO

- Maße (B x T x H): 1200 x 730 x 850 mm
- 6 x 5,5 kW Flower Flame Hochleistungsbrenner
- Anschlusswert Gas: 33 kW

Hersteller-Art.-Nr.: 406372179

Listenpreis: 2.471,00 €



## Gas-Fritteuse Serie EVO 700

Standgerät wahlweise mit 1 oder 2 indirekt beheizten V-Becken je 15 l und geschlossenem Unterbauschrank.

- wahlweise mit 1 oder 2 V-Becken je 15 l
- V-Becken (indirekt beheizt) mit außen liegenden Heizelementen für eine hohe Leistung, eine um bis zu 30 % längere Ölverwendbarkeit und eine leichte Reinigung
- dreiseitig geschlossener Schrankraum mit 1 Tür, rechts angeschlagen, bzw. 2 Türen
- 1,5 mm starke Front- und Deckplatte aus CNS, Seiten- und Rückenverkleidungen aus Edelstahl, Scotch-Brite Schliffbild, umseitig abgerundete Kanten
- Arbeitstemperatur von 105 – 185 °C thermostatisch regelbar
- Piezozündung
- Füllmengen: min / max: 13 / 15 l je Becken
- Gerät bestückt mit Erdgas-Düsen, Flüssiggasdüsenatz im Sonderzubehör erhältlich
- höhenverstellbare FüÙe (+50 mm)
- serienmäßig mit 1 Fritteusenkorb für 15 l-Modelle je Becken (B x T x H): 225 x 325 x 125 mm

### Gas-Fritteuse GF7 / 1B15L

- 1 x V-Becken 15 l
- Maße (B x T x H) außen: 400 x 730 x 850 mm
- Maße (B x T x H) Schrank: 330 x 640 x 420 mm
- Maße (B x T x H) Becken: 240 x 380 x 420 mm
- Anschlusswert Gas: 14 kW

Hersteller-Art.-Nr.: 406372070

Listenpreis: 2.569,00 €

### Gas-Fritteuse GF7 / 2B15L

- 2 x V-Becken 15 l
- Maße (B x T x H) außen: 800 x 730 x 850 mm
- Maße (B x T x H) Schrank: 680 x 640 x 420 mm
- Maße (B x T x H) Becken: 240 x 380 x 420 mm
- Anschlusswert Gas: 28 kW

Hersteller-Art.-Nr.: 406372071

Listenpreis: 4.455,00 €



## 1 Gas-Kippbratpfanne Serie EVO 700

Standgerät mit 60 l Tiegel

### GKBP7 / 60LST

- Gas-Kippbratpfanne als Standgerät, Montage unter einer bauseitig installierten Ablufthaube
- 60 l (brutto)
- patentierte, manuelle Handkippung zum leichten Entleeren des Tiegels
- nahtlos tiefgezogene Wanne, nutzbare Bratfläche (B x T): 680 x 410 mm
- Deckel in doppelwandiger Ausführung
- 1,5 mm starke Front- und Deckplatte aus CNS, Seiten- und Rückenverkleidungen aus Edelstahl, Scotch-Brite Schliffbild
- auf Deckplatte aufgebaute Befüllarmatur, frontseitig bedienbar
- Piezozündung
- chrombeschichteter Gasbrenner mit schneller Aufheizzeit: Arbeitstemperatur von 90 – 290 °C thermostatisch regelbar
- Gerät bestückt mit Erdgas-Düsen, Flüssiggasdüsenatz im Sonderzubehör erhältlich
- höhenverstellbare FüÙe (+50 mm)
- Maße (B x T x H): 800 x 730 x 850 mm
- Maße (B x T) Platte: 680 x 410 mm
- Maße (B x T) Tiegel: 770 x 580 mm
- Anschlusswert Gas: 16 kW

Hersteller-Art.-Nr.: 406372180

Listenpreis: 4.691,00 €



### Serie STAR 70



### 4-Flammen-Gashernd NC7FE8G24

- 4 Hauptbrenner
- 24 kW Gasleistung
- statischer Elektro-Backofen 6 kW
- separate Einstellung Ober-Unterhitze
- Edelstahlgarraum 570 x 640 x 300 mm
- Maße (B x T x H): 800 x 730 x 870 mm
- Brennwerte: 4 x 6,0 kW
- Leistung Backofen: 1 x 6,0 kW
- Anschlusswert: 24 kW, 400 V – 6,0 kW

Hersteller-Art.-Nr.:

870 006-S

Listenpreis: 3.823,00 €



### Elektro-Glaskeramik-Herd NV7FE8E

- 4 separate Heizzonen
- PlattenmaÙe (B x T): 650 x 514 mm
- statischer Elektro-Backofen GN 2/1, 6 kW
- separate Einstellung Ober-Unterhitze
- Edelstahlgarraum 570 x 640 x 300 mm
- Maße (B x T x H): 800 x 730 x 870 mm
- Leistung Heizzonen: 4 x 2,5 kW
- Leistung Backofen: 1 x 6,0 kW
- Anschlusswert: 400 V, 16,0 kW

Hersteller-Art.-Nr.:

870 013-S

Listenpreis: 4.431,00 €



**Elektro-Multibräter NVB76E**

- Fassungsvermögen 24 l
- Beckenmaß (B x T x H): 520 x 480 x 100 mm
- Maße (B x T x H): 600 x 730 x 870 mm
- Anschlusswert: 400 V, 8,1 kW

Hersteller-Art.-Nr.: 872 002-S

Listenpreis: 3.702,00 €

**Elektro-Kippbratpfanne NBR78EI**

- Fassungsvermögen: 60 l
- mit Duplex-Tiegelboden
- reinigungs-freundlich mit abgerundeten Kanten
- doppelwandiger Deckel
- Maße (B x T x H) 800 x 730 x 870 mm
- Anschlusswert: 400 V, 10,0 kW

Hersteller-Art.-Nr.: 878 004-S

Listenpreis: 5.095,00 €

**Elektro-Bratplatte NFT78ELC**

- auf Unterbau NBV78 mit 2 x Flügeltür NXBVP4
- mit glatter hartverchromter Oberfläche
- 2 Heizzonen, Fettauffangschublade Inhalt 2,5 l
- Maße Bratfläche (B x T): 735 x 530 mm
- Maße (B x T x H) : 800 x 730 x 870 mm
- Anschlusswert: 400 V, 10,8 kW

Hersteller Art.-Nr.:

871016-S

876010-S

2 x 888024-S

Listenpreis: 3.760,00 €

**Elektro-Fritteuse NF78E15**

- mit 2 x 15 l Frittierbecken
- Korb, Deckel und Sammelleitung im Lieferumfang
- Maße (B x T x H): 800 x 730 x 870 mm
- Anschlusswert: 400 V, 24,0 kW

Hersteller-Art.-Nr.:

873 008-S

Listenpreis: 4.297,00 €

**Elektro-Nudelkocher NPC74E**

- mit 1 Becken
- Fassungsvermögen: 28 l
- Schnellbefüllung möglich
- Lieferung ohne Körbe und Deckel
- Beckenmaße (B x T x H): 310 x 340 x 275 mm
- Maße (B x T x H): 400 x 730 x 870 mm
- Anschlusswert: 400 V, 5,6 kW

Hersteller-Art.-Nr.: 874 003-S

Listenpreis: 2.811,00 €

**Elektro-Kochkessel NPI78E8(V)**

- Behälterdurchmesser 50 cm
- Fassungsvermögen: 80 l
- indirekte Beheizung mittels Niederdruckdampf
- automatisches Kondensablassventil
- Maße (B x T x H): 800 x 730 x 870 mm
- Anschlusswert: 400 V, 16,4 kW

Hersteller-Art.-Nr.:

877 004-S

Listenpreis: 7.098,00 €



*Dies ist nur ein Auszug aus dem gesamten Mareno Programm. Bei uns erhältlich sind: STAR 60, STAR 70, STAR 90, STAR 110 (beidseitig bedienbar) und HIGH PERFORMANCE. Farbige Fronten sind möglich bei STAR 70, STAR 90 und STAR 110. Sprechen Sie uns einfach darauf an.*



## MKN-Profikochtechnik

Ob in Top-Hotels und Restaurants, in der Gemeinschaftsverpflegung, in der Sterne- oder Systemgastronomie - MKN ist in den besten Küchen der Welt zu Hause. Der deutsche Premiumhersteller für Profikochtechnik setzt neue Maßstäbe. Mit innovativen Produkten, deren Praxistauglichkeit in der Profiküche herausragend ist. Und die sich darüber hinaus durch besondere Langlebigkeit und hohe Wirtschaftlichkeit auszeichnen. Das MKN-Erfolgsrezept: Mehr als 70 Jahre Erfahrung, Kompetenz und die intensive Zusammenarbeit mit Profiköchen.

### MKN FlexiChef - Flexibel. Stark. Zukunft.

Der FlexiChef ist ein multifunktionales Gargerät. Mit seinen technischen Features kann der FlexiChef Küchenprozesse optimieren und die Effizienz steigern. Dank individueller Größen- und Tiefenkombinationen, ist für jede Betriebsgröße das passende Modell erhältlich. Der FlexiChef lässt sich auf Anhieb intuitiv bedienen, ist turbo-schnell und verfügt über ein leistungsstarkes Hygienekonzept, das Umwelt und Ressourcen schont. Fazit: Sie profitieren mit nur einem Gerät von allen Vorteilen, die Sie sich für Ihren Unternehmenserfolg nur wünschen können.

### MKN Kombidämpfer

Ob in der Systemgastronomie, im Frontcooking, in der Sterneküche oder in der Schulverpflegung - MKN hat für jeden den passenden Kombidämpfer. Der MKN SpaceCombi ist ein echtes Raumwunder. Gerade mal **55 cm breit** und bietet dennoch erstaunlich viel Kapazität (SpaceCombi Compact 6 x GN 1/1 oder der SpaceCombi Junior 6 x GN 2/3).

**Enjoy Cooking** heißt es mit dem FlexiCombi MagicPilot. Alle Dämpfer verfügen standardmäßig über einen Langlebgarraum aus V4A Edelstahl und einer dreifach verglasten Garraumtür. Dank seines Touch&Slide Bedienkonzepts MagicPilot lässt sich der MKN Kombidämpfer wie ein modernes Smartphone bedienen und komplexe Anforderungen der Profiküche werden kinderleicht umsetzbar.

### Modulare Kochtechnik – Für jede Gastronomie die richtige Linie

Entdecken Sie eine große Produktvielfalt der modularen MKN Seriengerätelinien **Optima**, **HotLine** und **CounterSL**, die exakt auf die individuellen Bedürfnisse von Gastronomie und Restaurants zugeschnitten ist. Für jedes Gastronomiekonzept bietet die multifunktionale Profikochtechnik die passende Lösung. Modernste Beheizungssysteme stellen sicher, dass die Energie umweltschonend, effizient und deshalb auch kostensparend eingesetzt wird.

### MKN Meisteranlagen – Top kombiniert und stark bis ins Detail

Die **MKN MasterLine** ist meisterhaft auf die Anforderungen der Kunden abgestimmt – solide, stark und individuell. So versteht sich jede Anlage der MKN MasterLine als Individualist, der weiß, worauf es tagtäglich ankommt: Schnell und einfach Top-Speisenqualität zu produzieren und dabei mit perfekter Hygiene und ansprechendem Design zu überzeugen.

Der **MKN-KÜCHENMEISTER**: Exklusivität eines Einzelstücks gepaart mit formschöner Ästhetik: Der KÜCHENMEISTER von MKN ist maßgeschneiderte Premiumkochtechnik für leidenschaftliche Profiköche, die sich und ihren Gästen das Besondere gönnen. Ein Unikat nach Maß.



## MKN Modulare Kochtechnik – Optima 700 / 850 – Counter SL – HotLine

Die sehr solide MKN-Seriengeräte-Linien Optima 700 und 850 aus hochwertigem Chrom-Nickelstahl bieten Ihnen immer eine passgenaue Lösung. Mehr als 160 verschiedene Gas- und Elektrogeräte lassen sich bei Optima 700 uneingeschränkt frei und individuell miteinander kombinieren. In der Optima 850 Linie bieten mehr als 250 Geräte freien Gestaltungsspielraum für unterschiedlichste Einsatzbereiche. Die Planung der MKN-Linien ist durch das feste Längenraster erfreulich leicht und erfolgt immer unter bestmöglicher Ausnutzung des Raumes.

Niveaueingleichende Verbindungstechnik ermöglicht leichtes Ziehen und Schieben von Töpfen. Die dicht in die Deckplatten verschweißten Kochfelder sowie die großen, reinigungsfreundlichen Radien und seitlichen Ablaufrinnen sind beispielhaft für höchste Ergonomie- und Hygieneansprüche.

### HotLine für die kleinere und mittlere Gastronomie.

Die MKN Standgeräteserie HotLine überzeugt bei vergleichsweise niedrigen Investitionskosten durch hohe Leistung. Ob Einzelösung oder Blockaufstellung – HotLine nutzt den vorhandenen Raum optimal aus und bietet vielfältige Variationsmöglichkeiten.

Mehr als 35 frei kombinierbare Elektro- und Gasgeräte verschmelzen durch die MKN-Geräteverbindung zu einer kompakten hygienischen Einheit.



Die **MKN CounterSL** ist bei Snack- und FastFood-Betrieben und Selbstbedienungsbuffets die ideale Lösung. CounterSL Geräte sind Tischgeräte, die mit Unterbauten/ Kühllunterbauten ergänzt werden können.

Über 40 Einzelgeräte (Elektro und Gas) können individuell als Block und in Reihe kombiniert und mit Verbindungselementen verbunden werden.

Besonders praktisch: die Gerätehöhe von nur 270 mm!

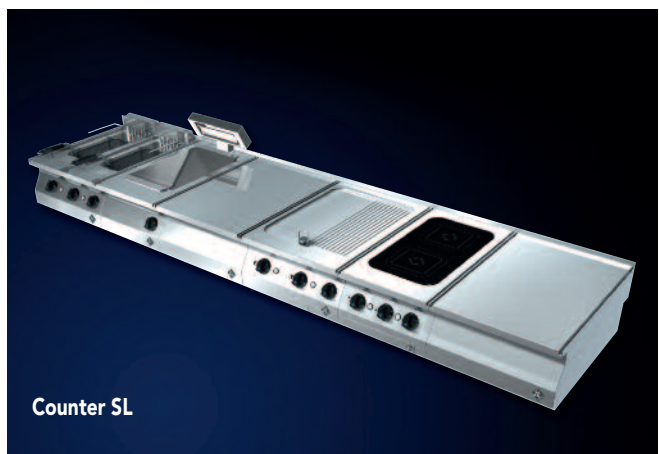

Weitere Informationen: [www.mkn.de](http://www.mkn.de)



## KÜCHENMEISTER

Die Exklusivität eines Einzelstücks gepaart mit formschöner Ästhetik: Der KÜCHENMEISTER von MKN ist maßgeschneiderte Premiumkochtechnik für leidenschaftliche Profiköche, die sich und ihren Gästen das Besondere gönnen.

Wie aus einem Guss verbindet jedes der KÜCHENMEISTER-Unikate innovative MKN-Profikochtechnik mit Funktionalität und Hygieneansprüchen auf höchstem Niveau. In Konstruktion und Design individuell nach Kundenwunsch und Einsatzzweck gefertigt, veredelt durch hochwertige Materialien, aufwendig verarbeitet bis ins Detail und perfekt in jede Küche eingepasst - so ist der KÜCHENMEISTER für die anspruchsvolle Küche das Meisterstück.

Im MKN-KÜCHENMEISTER lässt sich die gesamte Palette der MKN-Profikochtechnik inklusive der MKN-Energiesysteme frei kombinieren. Ob in Elektro-, oder Gasausführung, oder mit moderner original MKN Induktions-Technologie: In seiner spezifischen Konfiguration verkörpert ein MKN-KÜCHENMEISTER stets die ideale Anpassung an die persönlichen Wünsche und Anforderungen des Kunden.

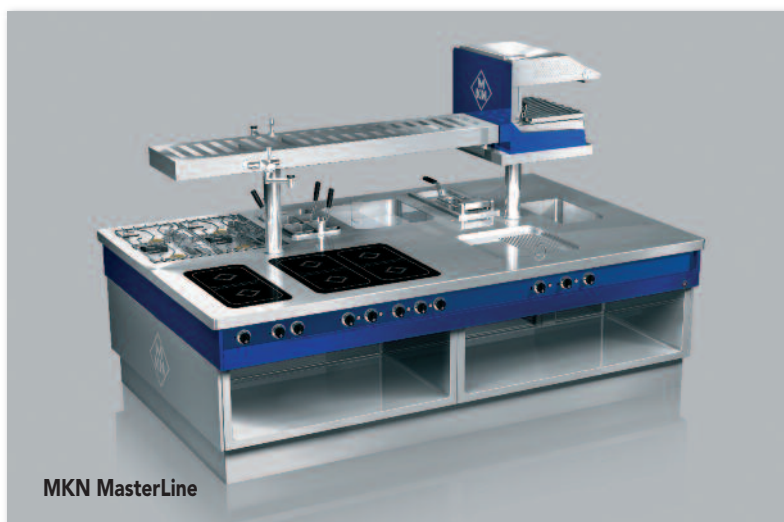

## MASTERLINE

solide, stark und individuell

- flexibler Kochblock höchster Güte
- 360 MKN Elektro- und Gas-Gerätevariationen können unter einer gemeinsamen 3 mm Hygieneabdeckung frei positioniert werden
- hygienisch, sicher, ergonomisch
- Tropfkante bei Deckplattenüberstand

Auf Wunsch mit durchgehender Schalterblende im individuellen Design, gemeinsame Unterbauten optional in Hygieneausführung, sowie Seitenverbindungen optional erhältlich.

## System 70 Standgerät Bräter

- Abdeckung hinten 20 mm aufgekantet
- Bratfläche aus Edelstahl
- Ablaufloch rund mit Stopfen
- Temperatur 60 – 300 °C
- Unterbau nach vorne offener Schrankraum
- Auffangbehälter GN1/1-150



Herst.-Art.-Nr.	Maße (B x T x H)	Maße Bratfl. (B x T x H)	Heizzonen	Anschlussw.	Listenpreis
BGHD40T	400 x 700 x 850 mm	340 x 540 x 80 mm	1	4,5 kW / 400 V	4.150,00 €
BGHD60T	600 x 700 x 850 mm	540 x 540 x 80 mm	2	7,5 kW / 400 V	5.190,00 €
BGHD80T	800 x 700 x 850 mm	740 x 540 x 80 mm	2	10,5 kW / 400 V	6.190,00 €

## System 70 Standgerät Fritteuse

- Abdeckung hinten 20 mm aufgekantet
- ausschwenkbares Heizelement zur leichten Reinigung des Beckens
- inklusive Korb- und Grobsieb
- Unterbau mit Flügeltüre links angeschlagen.



Hersteller Art.-Nr.	Maße (B x T x H)	Nutzzinhalt	Anschlusswert	Listenpreis
BHF1KTD	400 x 700 x 850 mm	1 x 8 l	8,0 kW / 400 V	3.190,00 €
BHF2KTD	600 x 700 x 850 mm	2 x 8 l	16,0 kW / 400 V	4.490,00 €

## System 70 Induktionsherd

- Abdeckung hinten 20 mm aufgekantet
  - Unterbau nach vorne offener Schrankraum
  - 2 Kochstellen, Spule rund 260 mm, je 3,5 kW
  - Maße (B x T x H): 400 x 700 x 850 mm
  - Maße (B x T x H) Ceranglas: 350 x 605 x 6 mm
  - Anschlusswert: 7,0 kW, 400 V
- Hersteller-Art.-Nr.: BIH2KTD7**  
**Listenpreis: 4.890,00 €**



## System 70 Induktionsherd

- Abdeckung hinten 20 mm aufgekantet
  - Unterbau nach vorne offener Schrankraum
  - 4 Kochstellen, Spule rund 260 mm, je 3,5 kW
  - Maße (B x T x H): 700 x 700 x 850 mm
  - Maße (B x T x H) Ceranglas: 650 x 605 x 6 mm
  - Anschlusswert: 14,0 kW, 400 V
- Hersteller-Art.-Nr.: BIH4KTD14**  
**Listenpreis: 8.290,00 €**



## System 70 Induktionsherd

- Abdeckung hinten 20 mm aufgekantet
  - Unterbau Bratofen GN 1 1/2 mit Ober- und Unterhitze getrennt schaltbar
  - 4 Kochstellen, Spule rund 230 mm, je 3,5 kW
  - Maße (B x T x H): 800 x 700 x 850 mm
  - Maße (B x T x H) Ceranglas: 750 x 605 x 6 mm
  - Anschlusswert: 18,6 kW, 400 V
- Hersteller-Art.-Nr.: BIH4KTD19**  
**Listenpreis: 13.590,00 €**



## System 70 Induktionsherd

- Abdeckung hinten 20 mm aufgekantet
  - Unterbau nach vorne offener Schrankraum
  - 6 Kochstellen, Spule rund 260 mm, je 3,5 kW.
  - Maße (B x T x H): 1.000 x 700 x 850 mm
  - Maße (B x T x H) Ceranglas: 950 x 605 x 6 mm
  - Anschlusswert: 21,0 kW, 400 V
- Hersteller-Art.-Nr.: BIH6KTD21**  
**Listenpreis: 11.890,00 €**



## System 45 Auftisch Induktionsherd

- stufenloser Leistungsregler mit digitaler Anzeige unter Glas
  - 1 Kochstelle, Spule rund 300 mm
  - maximale Betriebssicherheit durch elektronische Temperaturüberwachung der Induktionsspule, Generator und Steuerprint, sowie elektronische Überwachung der Energiezufuhr- Topferkennung
  - Ceranglas-Cuvette 300 mm
  - Maße (B x T x H): 400 x 455 x 180 mm
  - Anschlusswert: 5,0 kW, 400 V
- Hersteller-Art.-Nr.: BWK5**  
**Listenpreis: 2.650,00 €**



**Weitere Modelle auf Anfrage.**

1

## Gasherd Serie EVO 900

Standgerät mit 6 Flammen und Gasbratofen mit Schrank

### GH9 / 6F-GB-S

- 4 x 6 kW und 2 x 10 kW starke Flower Flame-Hochleistungsgasbrenner mit Pilotflamme
- Brennerdurchmesser: 6 kW mit 60 mm, 10 kW mit 100 mm, bauseitig flexibel untereinander austauschbar
- Unterbau mit 1 Schrankfach und Tür und einem 8,5 kW Gasbratofen GN 2/1, innen komplett aus CHR 1.4016
- 2 mm starke Front- und Deckplatte aus CNS, Seiten- und Rückenverkleidungen aus Edelstahl, Scotch-Brite Schliffbild, umseitig abgerundete Kanten
- IPX4 - spritzwassergeschützt
- Topfgitter aus CNS 1.4301, für Spülmaschinen geeignet
- statischer Bratofen mit Edelstahlbrennern, Zündflamme und Züandsicherung
- Gas-Regelventil für Brenner und Ofen
- Herd mit gerillter Bodenplatte aus Gusseisen, Beheizung durch Edelstahlbrenner mit selbst stabilisierender Flamme unter der Bodenplatte
- Gerät bestückt mit Erdgas-Düsen, Flüssiggasdüsen im Sonderzubehör erhältlich
- höhenverstellbare CNS-FüÙe (+50 mm)
- serienmäßig mit 1 GN-Tragrost 2/1, B x T in mm: 650 x 530, verchromt
- Maße (B x T x H): 1.200 x 930 x 850 mm
- 4 x 6 kW und 2 x 10 kW Flower Flame Hochleistungsbrenner
- 1 x 8,5 kW Gasbratofen
- Anschlusswert Gas: 52,5 kW

Hersteller-Art.-Nr.: 406392013

Listenpreis: 5.250,00 €



## Gas-Kochkessel Serie EVO 900

Standgerät mit indirekt beheiztem Rundkessel, Pressostat und je nach Modell mit manueller bzw. automatischer Wasserbefüllung des Innenmantels

- je nach Modell mit indirekt beheiztem 100 l bzw. 145 l Kessel mit Pressostat
- korrosionsbeständiger Kessel aus Chromnickel-Molybdänstahl gefertigt, nahtlos tiefgezogen
- Kesseldeckel mit ergonomischen Griff
- 2 mm starke Deckplatte aus CNS, Front-, Rücken- und Seitenverkleidungen aus CNS mit Scotch-Brite Schliffbild
- Sicherheits-Thermostat als Trockengehschutz
- integrierter Kalt- und Warmwasserzulauf über Magnetventil mit Anzeigeleuchte
- Entleerung über Edelstahlauslaufhahn mit wärmegeschütztem Griff
- IPX4 - spritzwassergeschützt
- Manometer mit Sicherheitsventil für optimalen Betriebsdruck
- Be- und Entlüfter für die Aufheiz- und Abkühlphase auf der Deckplatte
- Druckschalterregelung zur effizienten Überwachung des Energie- und Wasserverbrauchs
- Brenner aus CNS 1.4301 mit geschützter Zündflamme und Züandsicherung
- höhenverstellbare CNS-FüÙe (+50 mm)
- Gasgeräte bestückt mit Erdgas-Düsen, Flüssiggasdüsen im Sonderzubehör erhältlich
- serienmäßig mit 1 Korrosion-Additiv für erstmalige Innenmantelbefüllung

### Gas-Kochkessel GK9 / 100L-I-P-A-S

- Maße (B x T x H): 800 x 930 x 850 mm
- Kessel Ø: 600 mm
- Bruttoinhalt: 100 l
- Anschlusswert Gas: 21 kW

Hersteller-Art.-Nr.: 406392101

Listenpreis: 8.584,00 €

### Gas-Kochkessel GK9 / 150L-I-P-A-S

- Maße (B x T x H): 800 x 930 x 850 mm
- Kessel Ø: 600 mm
- Bruttoinhalt: 145 l
- Anschlusswert Gas: 24 kW

Hersteller-Art.-Nr.: 406392103

Listenpreis: 9.029,00 €





## Gas-Kippbratpfanne Serie EVO 900

Standgerät mit 100 l Edelstahl-Duomat-Tiegel

### GK9 / 100LST-CNS-HK-S

- manuelle Kippung
  - formgestanzte Auslassöffnung zur Reinigung und Entleerung
  - Deckel in doppelwandiger, federentlasteter Ausführung mit interner Ablaufrinne und ergonomischem Griff
  - 2 mm starke Front- und Deckplatte aus CNS, Seiten- und Rückenverkleidungen aus Edelstahl, Scotch-Brite Schliiffbild, umseitig abgerundete Kanten
  - IPX4 - spritzwassergeschützt
  - auf Deckplatte aufgebaute Befüllarmatur, frontseitig bedienbar
  - Gasbrenner aus CNS mit Sicherheitsventil, Thermoelementen und einer schnellen Aufheizzeit
  - Arbeitstemperatur von 120 – 300 °C mittels Gasregelventil steuerbar
  - Gerät bestückt mit Erdgas-Düsen, Flüssiggasdüsen im Sonderzubehör erhältlich
  - höhenverstellbare CNS-Füße (+50 mm)
  - Maße (B x T x H): 1.000 x 930 x 850 mm
  - Maße (B x T) Tiegel: 880 x 565 mm
  - Anschlusswert Gas: 27 kW
- Hersteller-Art.-Nr.: 406392140**  
**Listenpreis: 8.138,00 €**



## Gas-Rostgrill Serie EVO 900

Standgerät mit 1 oder 2 Heizzonen und offenem Unterbau

- Gas-Rostgrill als Standgerät
- je nach Ausführung mit 1 oder 2 Heizzonen je 11 kW
- 2 mm starke Front- und Deckplatte aus CNS, Seiten- und Rückenverkleidungen aus Edelstahl, Scotch-Brite Schliiffbild, umseitig abgerundete Kanten
- IPX4 - spritzwassergeschützt
- Grillrost aus Gusseisen, hochwertig beschichtet mit einer niedrigen Porosität, zweiseitig verwendbar (Fleisch + Fisch / Gemüse)
- einzeln regelbare Brenner mit Flammenwächter
- serienmäßig inklusive Fett- / Wasserschublade, 3-seitigem Spritzschutz aus Edelstahl und Reinigungsschaber
- Gerät bestückt mit Erdgas-Düsen, Flüssiggasdüsen im Sonderzubehör erhältlich
- höhenverstellbare Füße (+50 mm)

**Die Rostgrills gibt es jeweils auch mit Elektroanschluss!**

### Gas-Rostgrill GRG9 / 1H-UO-S

- Maße (B x T x H): 400 x 930 x 850 mm
  - 1 x 11 kW Mehrzweckgrillrost
  - Anschlusswert Gas: 11 kW
- Hersteller-Art.-Nr.: 406392266**  
**Listenpreis: 2.381,00 €**



### Gas-Rostgrill GRG9 / 2H-UO-S

- Maße (B x T x H): 800 x 930 x 850 mm
  - 2 x 11 kW Mehrzweckgrillrost
  - Anschlusswert Gas: 22 kW
- Hersteller-Art.-Nr.: 406392267**  
**Listenpreis: 3.443,00 €**





**SelfCookingCenter**

Modell:	SCC XS Typ 6 2/3	SCC Typ 61	SCC Typ 101	SCC Typ 201
Kapazität:	6 x 2/3 GN	6 x 1/1 GN, 12 x 1/2 GN	10 x 1/1 GN, 20 x 1/2 GN	20 x 1/1 GN, 40 x 1/2 GN
Essen-Anzahl pro Tag	20 – 80	30 – 100	80 – 150	150 – 300
Anschluss/Leistung :	400 V / 5,7 kW	400 V / 11 kW	400 V / 18,6 kW	400 V / 37 kW
Maße (B x T x H):	655 x 555 x 567 mm	847 x 776 x 782 mm	847 x 776 x 1.042 mm	879 x 791 x 1.782 mm
Dagama-Art.-Nr.:	5412052	5412055	5412061	5412066
Listenpreis:	7.390,00 €	9.240,00 €	12.700,00 €	21.560,00 €

**Optional:**

Linksanschlag für Gerätetür	B608500.01 377,00 €	B618500.01 377,00 €	B118500.01 377,00 €	
Hordengestellwagenpaket	–	288,00 €	355,00 €	
Außen ansteckbarer Sous-Vide-Kern-temperaturfühler für Vakuumgaren	–	530,00 €	530,00 €	530,00 €



**CombiMasterPlus**

Modell:	XS Typ 6 2/3	Typ 61	Typ 101	Typ 201
Kapazität:	6 x 2/3 GN	6 x 1/1 GN, 12 x 1/2 GN	10 x 1/1 GN, 20 x 1/2 GN	20 x 1/1 GN, 40 x 1/2 GN
Essen-Anzahl pro Tag	20 – 80	30 – 100	80 – 150	150 – 300
Anschluss/Leistung :	400 V / 5,7 kW	400 V / 13 kW	400 V / 18,6 kW	400 V / 37 kW
Maße (B x T x H):	655 x 555 x 567 mm	847 x 776 x 782 mm	847 x 771 x 1.042 mm	879 x 791 x 1.782 mm
Dagama-Art.-Nr.:	5412050	5412157	5412158	B219100.01.202*
Listenpreis:	5.810,00 €	7.260,00 €	10.210,00 €	18.600,00 €

\*Hersteller-Art.-Nr.

**Optional:**

Linksanschlag für Gerätetür	B609500.01.202 377,00 €	B619500.01.202 377,00 €	B119500.01.202 377,00 €	–
Hordengestellwagenpaket	–	288,00 €	355,00 €	–
Außen ansteckbarer Sous-Vide-Kern-temperaturfühler für Vakuumgaren	–	530,00 €	530,00 €	530,00 €

**Rational-Zubehör für XS Typ 6 2/3 und Combi-Duo XS Typ 6 2/3**

**UltraVent XS**

Durch die Kondensationstechnologie der UltraVent werden Dämpfe gebunden und abgeleitet. Ein extra Außenanschluss einer bestehenden ablufttechnischen Anlage ist nicht erforderlich.

für Typ XS 6 2/3

Dagama-Art.-Nr.: 5412213

Listenpreis: 2.671,00 €

für Typ Combi-Duo XS  
Typ 6 2/3

Herst.-Art.-Nr.: 60.73.943

Listenpreis: 2.801,00 €



**Untergestell UG I**

Allseitig offen

Dagama-Art.-Nr.: 5412210

Listenpreis: 544,00 €



**Untergestell UG I**

Für Combi-Duo

Dagama-Art.-Nr.: 5412211

Listenpreis: 425,00 €



**Wandhalterung für Typ XS 6 2/3**

Für die platzsparende Montage an einer Wand.

Dagama-Art.-Nr.: 5412212

Listenpreis: 280,00 €



**Einbausatz für Typ XS 6 2/3**

Für die fachgerechte Integration in eine Schrankwand inkl. UltraVent.

Hersteller-Art.-Nr.: 60.74.063

Listenpreis: 3.216,00 €

**Combi-Duo-Kit**

Für den fachgerechten Aufbau eines Combi-Duo-XS Typ 6 2/3 auf XS Typ 6 2/3.

Hersteller-Art.-Nr.: 60.73.768

Listenpreis: 536,00 €

**Brat- und Backbleche ungelocht**

Perfekte Antihafteigenschaften, extreme Robustheit und Langlebigkeit. Die TriLax Antihafbeschichtung wirkt bräunungsunterstützend und ist für Temperaturen bis 300 °C geeignet.

2/3 GN (325 x 354 mm)

Dagama-Art.-Nr.: 5412225

Listenpreis: 43,00 €

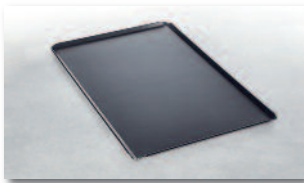

**Kreuz- und Streifen-Grillrost**

Sie erhalten zwei unterschiedliche Grillmuster mit einem Rost durch 2 unterschiedliche Seiten. Die TriLax Antihafbeschichtung wirkt bräunungsunterstützend und ist für Temperaturen bis 300 °C geeignet.

1/2 GN (325 x 265 mm)

Dagama-Art.-Nr.: 5412227

Listenpreis: 83,00 €

2/3 GN (325 x 354 mm)

Dagama-Art.-Nr.: 5412228

Listenpreis: 96,00 €

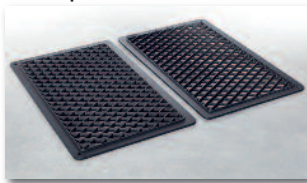

**Grill- und Pizzaplatte**

Mit der Grill- und Pizzaplatte bereiten Sie frische oder Convenience-pizza, Flammkuchen und Fladenbrote zu. Die Rückseite eignet sich zum Grillen von Steaks, Gemüse und Fisch. Die TriLax Antihafbeschichtung wirkt bräunungsunterstützend und ist für Temperaturen bis 300 °C geeignet.

2/3 GN (325 x 354 mm)

Dagama-Art.-Nr.: 5412230

Listenpreis: 108,00 €

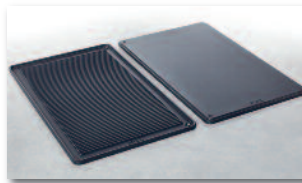

**CombiFry**

Zur Zubereitung von großen Mengen vorfritierter Produkte. Kosten für Kauf, Lagerung und Entsorgung des Fettes entfallen vollständig.

1/2 GN (325 x 265 mm)

Hersteller-Art.-Nr.: 6019.1250

Listenpreis: 43,00 €

2/3 GN (325 x 354 mm)

Hersteller-Art.-Nr.: 60.73.619

Listenpreis: 66,00 €



**Multibaker**

Zur Zubereitung großer Mengen Spiegeleier, Omelettes, Röstis und Tortillas.

Die TriLax Antihafbeschichtung wirkt bräunungsunterstützend und ist für Temperaturen bis 300 °C geeignet.

1/3 GN (325 x 265 mm)

2 Mulden

Hersteller-Art.-Nr.: 60.73.764

Listenpreis: 46,00 €

2/3 GN (325 x 354 mm)

5 Mulden

Hersteller-Art.-Nr.: 60.73.646

Listenpreis: 65,00 €



**Roste, Edelstahl rostfrei**

Nutzen Sie dieses vielseitige, robuste und langlebige Zubehör für das Dämpfen von Gemüse oder für Ihr Buffet.

2/3 GN (325 x 354 mm)

Dagama-Art.-Nr.: 5412232

Listenpreis: 26,00 €

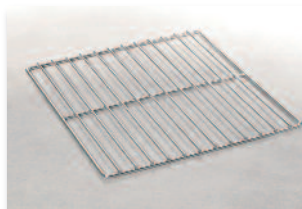

**Hähnchen-Superspike**

Die stehende Anordnung sorgt für saftiges Brustfleisch, sowie knusprige und gleichmäßig gebräunte Haut.

Kapazität H4 1/2 GN

Dagama-Art.-Nr.: 5412233

Listenpreis: 40,00 €



1

## Granitemaillierte Behälter

Für Blechkuchen, Rührteige und Blechpizzen, sehr gute Wärmeleitfähigkeit sorgt auch an der Unterseite der Backprodukte für eine gleichmäßige Bräunung, voll ausgeformte, runde Ecken.

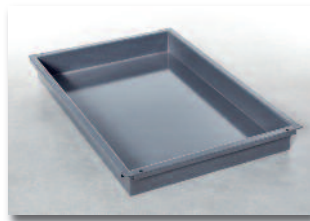

1/2 GN (325 x 265 mm)	Dagama-Art.-Nr.	Listenpreis
20 mm tief	5412240	45,00 €
40 mm tief	6014.1204*	53,00 €
60 mm tief	5412242	65,00 €
2/3 GN (325 x 354 mm)	Dagama-Art.-Nr.	Listenpreis
20 mm tief	5412243	58,00 €
40 mm tief	6014.2304*	65,00 €
60 mm tief	5412245	81,00 €

\*Hersteller-Art.-Nr.

## Behälter gelocht, Edelstahl rostfrei



1/2 GN (325 x 265 mm)	Hersteller-Art.-Nr.	Listenpreis
55 mm tief	6015.1265	32,00 €
90 mm tief	6015.1295	44,00 €
140 mm tief	6015.1215	54,00 €
2/3 GN (325 x 354 mm)	Hersteller-Art.-Nr.	Listenpreis
40 mm tief	6015.2304	36,00 €
65 mm tief	6015.2306	41,00 €

## Rational-Zubehör für Typ 61 und 101

### Untergestell UG II

14 Paar Auflageschienen, Seitenwände und Decke geschlossen, Rückseite offen  
**Dagama-Art.-Nr.: 5412086**  
**Listenpreis: 973,00 €**



### Unterschrank US III

14 Paar Auflageschienen, Seitenwände, Decke und Rückwand geschlossen  
**Hersteller-Art.-Nr.: 60.30.334**  
**Listenpreis: 1.189,00 €**



### Unterschrank US III Version UltraVent (Typ61)

20 Paar Auflageschienen, Seitenwände, Decke und Rückwand geschlossen, erhöht auf 931 mm  
**Dagama-Art.-Nr.: 5412087**  
**Listenpreis: 1.405,00 €**



### Unterschrank US IV

2 Flügeltüren, allseitig geschlossen  
**Hersteller-Art.-Nr.: 60.30.344**  
**Listenpreis: 1.719,00 €**



### UltraVent

Durch die Kondensationstechnologie der UltraVent werden Dämpfe gebunden und abgeleitet. Ein extra Außenanschluss einer bestehenden ablufttechnischen Anlage ist nicht erforderlich.

**Dagama-Art.-Nr.: 5412145**  
**Listenpreis: 3.667,00 €**



### UltraVent Plus

Mit einer speziellen Filtertechnik ausgestattet. So werden sowohl Dämpfe als auch Qualm, wie beim Grillen und Braten entsteht, vermieden.

**Dagama-Art.-Nr.: 5412146**  
**Listenpreis: 6.063,00 €**



### Dunstabzugshaube

Dämpfe werden automatisch beim Öffnen der Garraumtüre gebläseunterstützt abgesaugt (ohne Kondensationstechnik).

**Dagama-Art.-Nr.: 5412144**  
**Listenpreis: 2.750,00 €**



### Einhängegestelle



Typ 61	Dagama-Art.-Nr.	Listenpreis
6 Einschübe (68 mm)	5412088	255,00 €
5 Einschübe (85 mm)	60.61.269*	255,00 €
Hähnchen Grillen, 2 Einschübe	60.61.266*	399,00 €
Fleischschalen, 6 Einschübe	5412089	368,00 €
Bäckernorm, 5 Einschübe	5412195	255,00 €
Combi-Rack, Bäckernorm mit 1/1 GN, 4 Einschübe	5412196	399,00 €

\*Hersteller-Art.-Nr.

Typ 101	Dagama-Art.-Nr.	Listenpreis
10 Einschübe (68 mm)	5412091	335,00 €
8 Einschübe (85 mm)	60.11.384*	335,00 €
Hähnchen Grillen, 3 Einschübe	60.11.381*	476,00 €
Fleischschalen, 10 Einschübe	5412092	454,00 €
Bäckernorm, 8 Einschübe	5412197	335,00 €
Combi-Rack, Bäckernorm mit 1/1 GN, 7 Einschübe	5412198	476,00 €

\*Hersteller-Art.-Nr.

## Rational-Zubehör für Typ 201

### Hordengestellwagen

Für schnelles und bequemes Be- und Entladen.



Modell	Hersteller-Art.-Nr.	Listenpreis
Standard 20 Einschübe	60.21.054	1.740,00 €
15 Einschübe (84 mm)	60.21.156	1.740,00 €
16 Einschübe (80 mm)	60.21.172	1.740,00 €
17 Einschübe (74 mm)	60.21.174	1.740,00 €
Bäckernorm	60.21.222	2.205,00 €

### Muffin- und Timbalformen

Aus hochflexiblem Material. Eignen sich für das Garen von Gemüseflans, Fischtimbale, Brotpudding, pochierten Eiern und Desserts, Füllvolumen ca. 100 ml.



Größe	Hersteller-Art.-Nr.	Listenpreis
1/1 GN (300 x 400 mm)	6017.1002	70,00 €
Bäckernorm (400 x 600 mm)	6017.1001	136,00 €

### Granitemaillierte Behälter

Für Blechkuchen, Rührteige und Blechpizzen, sehr gute Wärmeleitfähigkeit sorgt auch an der Unterseite der Backprodukte für eine gleichmäßige Bräunung, voll ausgeformte, runde Ecken.

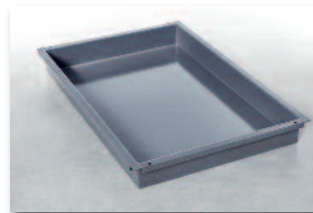

1/2 GN (325 x 265 mm)	Dagama-Art.-Nr.	Listenpreis
20 mm tief	5412240	45,00 €
40 mm tief	6014.1204*	53,00 €
60 mm tief	5412242	65,00 €

\* Hersteller-Art.-Nr.

1/1 GN (325 x 530 mm)	Dagama-Art.-Nr.	Listenpreis
20 mm tief	5412128	75,00 €
40 mm tief	5412133	86,00 €
60 mm tief	5412132	105,00 €

2/3 GN (325 x 354 mm)	Dagama-Art.-Nr.	Listenpreis
20 mm tief	5412243	58,00 €
40 mm tief	6014.2304*	65,00 €
60 mm tief	5412245	81,00 €

\* Hersteller-Art.-Nr.

2/1 GN (650 x 530 mm)	Hersteller-Art.-Nr.	Listenpreis
20 mm tief	6014.2102	103,00 €
40 mm tief	6014.2104	112,00 €
60 mm tief	6014.2106	129,00 €

Bäckernorm (400 x 600 mm)	Hersteller-Art.-Nr.	Listenpreis
20 mm tief	6014.1002	86,00 €
40 mm tief	6014.1004	98,00 €
60 mm tief	6014.1006	116,00 €

### Brat- und Backbleche, gelocht/ungelocht

Perfekte Antihafteigenschaften, extreme Robustheit und Langlebigkeit. Die TriLax Antihafbeschichtung wirkt bräunungsunterstützend und ist für Temperaturen bis 300 °C geeignet.

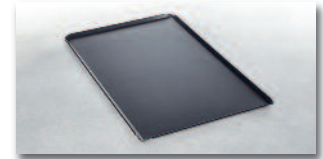
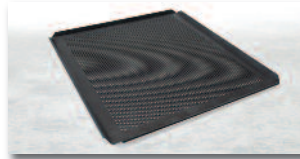

Backbleche gelocht	Hersteller-Art.-Nr.	Listenpreis
1/1 GN (325 x 530 mm)	5412129*	56,00 €
2/1 GN (650 x 530 mm)	6015.2103	74,00 €
Bäckernorm (400 x 600 mm)	6015.1000	79,00 €

Brat- und Backbleche (ungelocht)	Dagama-Art.-Nr.	Listenpreis
2/3 GN (325 x 354 mm)	5412225	43,00 €
1/1 GN (325 x 530 mm)	5412127	61,00 €
2/1 GN (650 x 530 mm)	6013.2103*	74,00 €
Bäckernorm (400 x 600 mm)	6013.1103*	89,00 €

\* Hersteller-Art.-Nr.

### Grill- und Pizzaplatte

Mit der Grill- und Pizzaplatte bereiten Sie frische oder Convenience-pizza, Flammkuchen und Fladenbrote zu. Die Rückseite eignet sich zum Grillen von Steaks, Gemüse und Fisch. Die TriLax Antihafbeschichtung wirkt bräunungsunterstützend und ist für Temperaturen bis 300°C geeignet.

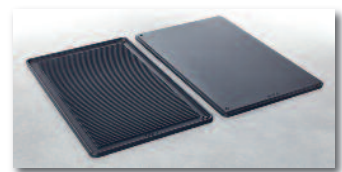

Größe	Dagama-Art.-Nr.	Listenpreis
2/3 GN (325 x 354 mm)	5412227	108,00 €
1/1 GN (325 x 530 mm)	5412135	142,00 €
Bäckernorm (400 x 600 mm)	5412137	169,00 €

### Kreuz- und Streifen-Grillrost

Sie erhalten zwei unterschiedliche Grillmuster mit einem Rost durch 2 unterschiedliche Seiten. Die TriLax Antihafbeschichtung wirkt bräunungsunterstützend und ist für Temperaturen bis 300 °C geeignet.

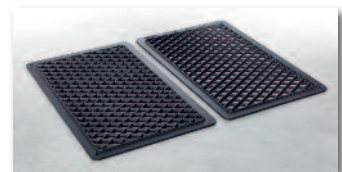

Größe	Dagama-Art.-Nr.	Listenpreis
1/2 GN (325 x 265 mm)	5412227	83,00 €
2/3 GN (325 x 354 mm)	5412228	96,00 €
1/1 GN (325 x 530 mm)	5412229	129,00 €

### Grill- und Bratplatte

Multifunktionaler Einsatzbereich, perfektes, diagonales Grillmuster auf Fleisch, Fisch und Gemüse, umlaufender Rand auf der Rückseite geeignet zum Braten mit starkem Fett- oder Flüssigkeitsaustritt. Die TriLax Antihafbeschichtung wirkt bräunungsunterstützend und ist für Temperaturen bis 300 °C geeignet.

1/1 GN (325 x 530 mm)  
Dagama-Art.-Nr.: 5412134  
Listenpreis: 128,00 €

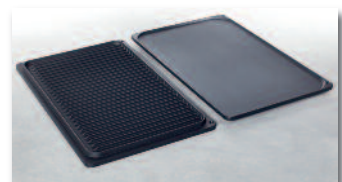

1

## Multibaker

Zur Zubereitung großer Mengen Spiegeleier, Omelettes, Röstis und Tortillas. Die TriLax Antihafbeschichtung wirkt bräunungsunterstützend und ist für Temperaturen bis 300 °C geeignet.



Größe	Hersteller-Art.-Nr.	Listenpreis
1/3 GN (325 x 265 mm) 2 Mulden	60.73.764	46,00 €
2/3 GN (325 x 354 mm) 5 Mulden	60.73.646	65,00 €
1/1 GN (325 x 530 mm) 8 Mulden	60.71.157	86,00 €

## CombiFry

Zur Zubereitung von großen Mengen vorfrittierter Produkte. Kosten für Kauf, Lagerung und Entsorgung des Fettes entfallen vollständig.

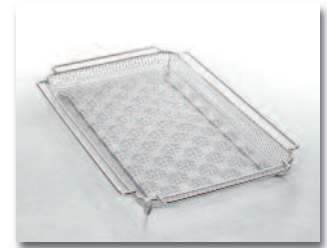

Größe	Hersteller-Art.-Nr.	Listenpreis
1/3 GN (325 x 265 mm)	6019.1250	43,00 €
2/3 GN (325 x 354 mm)	60.73.619	66,00 €
1/1 GN (325 x 530 mm)	5412125*	87,00 €

\*Dagama-Art.-Nr.

## CombiGrill-Rost

Für perfektes Grillmuster auf Fleisch, Fisch und Gemüse, kein Vorheizen nötig. Die TriLax Antihafbeschichtung wirkt bräunungsunterstützend und ist für Temperaturen bis 300 °C geeignet.

1/1 GN (325 x 530 mm)  
 Hersteller-Art.-Nr.: 6035.1017  
 Listenpreis: 121,00 €

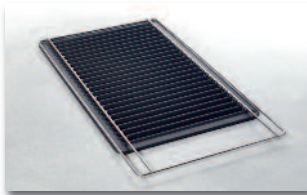

## Hähnchen- und Enten-Superspike

Stehende Anordnung sorgt für besonders saftiges Brustfleisch sowie knusprige und gleichmäßig gebräunte Haut



Hähnchen-Superspike	max. Gewicht	XS Typ 6 2/3	Typ 61	Typ 101	Typ 201	Dag.-Art.-Nr.	Listenpreis
Kapazität H 4, 1/2 GN	1.300 g	4	16	24	48	5412233	40,00 €
Kapazität H 6, 1/1 GN	1.800 g	-	12	18	36	5412142	51,00 €
Kapazität H 8, 1/1 GN	1.300 g	-	16	24	48	5412143	51,00 €
Kapazität H10, 1/1 GN	950 g	-	20	30	60	6035.1010*	56,00 €
Kapazität H12	950 g	-	24	36	-	6035.1011*	67,00 €

\*Hersteller-Art.-Nr.

Enten-Superspike	max. Gewicht	XS Typ 6 2/3	Typ 61	Typ 101	Typ 201	Herst.-Art.-Nr.	Listenpreis
Kapazität 8, 1/1 GN	2.200 g	-	8	16	32	6035.1009	108,00 €

## Rational Reiniger-Tabs

- für die Reinigung des Rational SelfCookingCenter mit und ohne Care Control
- neuer Intensiv-Wirkstoffkomplex garantiert jederzeit höchste Reinigungskraft
- hochkonzentriert und damit besonders ergiebig
- kraftvoll gegen Schmutz
- beste Reinigungsergebnisse
- höchste Ergiebigkeit
- ideale Langzeitpflege – maximale Betriebssicherheit
- optimale Hygienesicherheit für gesunde Speisen
- minimale Kosten für Reinigung und Pflege
- Verpackungsinhalt: 100 St.

Dagama-Art.-Nr.: 5600210  
 Listenpreis: 66,00 €



## Rational Care-Tabs

- zur Entkalkung und Pflege des Rational SelfCooking Centers mit CareControl (ab Baujahr: 10 /2008)
- verhindern Kalkablagerungen bereits bei der Entstehung
- innovative Pflegestoffe schützen aktiv und verlängern die Lebensdauer Ihres Rational SelfCookingCenter
- kraftvoll gegen Schmutz
- beste Reinigungsergebnisse
- höchste Ergiebigkeit
- ideale Langzeitpflege – maximale Betriebssicherheit
- optimale Hygienesicherheit für gesunde Speisen
- minimale Kosten für Reinigung und Pflege

Verpackungsinhalt: 150 St.  
 Dagama-Art.-Nr.: 5600562  
 Listenpreis: 81,00 €



## Rational Entkalker

- 10 l
- zur wirksamen Entkalkung des Dampfgenerators mit speziellen Pflegesubstanzen

Hersteller-Art.-Nr.: 6006.0110  
 Listenpreis: 50,00 €





## SpaceCombi und FlexiCombi

- MagicPilot Touch & Slide Bedienung mit 2 Bedienkonzepten:
  - a) manuelles Bedienkonzept mit 12 Gararten
  - b) automatisches Bedienkonzept mit 10 autoChef Garkategorien, über 250 automatische Garprozesse
- dynamische Dampferzeugung DynaSteam2 (Dampfmengen-Steuer-Dosiereinheit)
- serienmäßig mit WaveClean – automatisches Reinigungssystem
- 1/1 GN Quereinschub Standard (Längseinschub als Option)
- FlexiRack® Kapazitätskonzept (nur beim FK MP/CL 6.1, 10.1, 20.1)
- MKN CombiConnect (PC-Software) zum Erstellen eigener Garprogramme, Drucken von HACCP-Daten
- USB-Anschluss
- V4A-Langlebe-Hygienegarraum
- Hygiene-Garraumtür mit 3fach-Isolierverglasung
- autoreverser Lüfterbetrieb
- Kerntemperaturmessung bis 99 °C
- integrierte Automatik-Schlauchbrause



Modelle	SpaceCombi Compact MP	SpaceCombi Junior MP	FlexiCombi MagicPilot 6.1*	FlexiCombi MagicPilot 10.1*	FlexiCombi Team 6.1 auf 10.1*	FlexiCombi MagicPilot 20.1*
Kapazität:	6 x 1/1 GN 60 mm	6 x 2/3 GN 60 mm	6 x 1/1 GN 65 mm	10 x 1/1 GN 65 mm	6 + 10 x 1/1 GN 65 mm	20 x 1/1 GN 65 mm
Essen-Anzahl pro Tag:	30 – 80	20 – 50	30 – 80 (GN 1/1) 30 – 150 (FlexiRack)	80 – 150 (GN 1/1) 80 – 200 (FlexiRack)	30 – 230 (GN 1/1) 30 – 350 (FlexiRack)	150 – 300 (GN 1/1) 150 – 400 (FlexiRack)
Anschlusswert:	400 V / 7,8 kW	230 V oder 400 V / 3,5 oder 5,2 kW	400 V / 10,4 kW	400 V / 15,9kW	400 V / 10,4 + 15,9 kW	400 V / 31,7 kW
Maße (B x T x H):	550 x 783 x 758 mm	550 x 630 x 758 mm	997 x 799 x 790 mm	997 x 799 x 1.060 mm	997 x 799 x 1.900 mm	1.075 x 813 x 1.960 mm
Herst.-Art.-Nr.:	SKE061R_MP	SKE623R_MP	FKE061R_MP	FKE101R_MP	TKE061-101	FKE201R_MP
Listenpreis:	8.130,00 €	6.300,00 €	9.460,00 €	12.640,0 €	22.890,00 €	21.600,00 €
Anschlusswert Gas: –	–	–	Gas / 11 kW	Gas / 18 kW	–	Gas / 36 kW
Herst.-Art.-Nr.:	–	–	FKG061R_MP	FKG101R_MP	–	FKG201R_MP
Listenpreis:	–	–	11.210,00 €	14.080,00 €	–	23.150,00 €
			*auch als 6.2 verfügbar	* auch als 10.2 verfügbar	*auch als 6.1 auf 6.1 verfügbar	*auch als 20. 2 verfügbar



Weitere Kombidämpfer (FlexiCombi Classic) unter [www.mkn.de](http://www.mkn.de).

## 1 Convotherm 4 – Designed around you



Die Convotherm 4 Kombidämpfer wurden rund um Ihre Bedürfnisse in der Küche entwickelt – mit den beiden Konzepten easyTouch® und easyDial™, für manuelle und automatisierte Prozesse oder maximale Individualität – je nach Wunsch. Im Fokus stehen immer Bedienungsfreundlichkeit und Funktionalität. Gleichmäßigste Gar- und Backergebnisse liefert das Advanced Closed System (ACS+).

### Serienausstattung (Auszug)

- ACS+ (Advanced Closed System+)
- Crisp&Tasty (Entfeuchtung in 5 Stufen)
- BakePro (traditionelle Backfunktion in 5 Stufen)
- HumidityPro (Befeuchtung in 5 Stufen)
- Lüftergeschwindigkeit (in 5 Stufen)
- Press&Go+ (automatisches Kochen und Backen mit Schnellwahltasten)
- ecoCooking (Energiesparfunktion)
- Rechtsanschlag
- ConvoClean+ vollautomatisches Reinigungssystem mit eco, regular und express Modus

Viele weitere Modelle und Optionen verfügbar.



6.10 easyTouch



10.10 easyTouch



20.10 easyTouch

Modelle*	6.10 easyTouch ES RA	10.10 easyTouch ES RA	20.10 easyTouch ES RA
Kapazität:	6 + 1 x 1/1 GN / 5 x EN	10 + 1 x 1/1 GN / 8 x EN	20 x 1/1 GN / 17 x EN
Leergewicht ohne Zubehör:	111 kg	129 kg	257 kg
Anschlusswert**:	400 V, 50/60 Hz, 11,0 kW	400 V, 50/60 Hz, 19,5 kW	400 V, 50/60 Hz, 38,9 kW
Maße (B x T x H):	875 x 792 x 786 mm	875 x 792 x 1.058 mm	890 x 820 x 1.942 mm
Herst.-Art.-Nr.	XS100013B2AAAA	XS300013B2AAAA	XS600013B2AAAA
Listenpreis:	9.150,00 €	12.190,00 €	21.070,00 €

\* Alle Werte für Elektro-Spritzer-Geräte, viele weitere Modelle und Optionen verfügbar, \*\* Sonderspannungen auf Anfrage

Alle Geräte der Convotherm 4 Serie sind als Elektro/Gas (E/G), Spritzer/Boiler (S/B), easyTouch/easyDial (eT/eD) und Rechtsanschlag/Verschwindetür (RA/VST) verfügbar. Optionen und passendes Zubehör gegen Aufpreis erhältlich.

## Convotherm mini – Die Besten der Kleinsten

Mit der neuen Generation mini hat Convotherm das Design-Credo „Weniger ist mehr“ auf verschiedenen Produktebenen erfolgreich umgesetzt. Aufgrund seiner kompakten Bauform findet der mini selbst in der kleinsten Küche seinen Platz (Breite 51,5 cm) und bietet dank eines ausgeklügelten Innendesigns einen erstaunlich voluminösen Garraum für effiziente Kochprozesse.

Viele weitere Modelle und Optionen verfügbar.

### Serienausstattung (Auszug)

- Crisp&Tasty (Entfeuchtung in 3 Stufen)
- BakePro (Traditionelle Backfunktion in 3 Stufen)
- Mehrpunkt-Kerntemperaturfühler
- Wrasenminderer
- Press&Go (automatisches Kochen und Backen mit Schnellwahltasten)
- easyStart (automatisches Kochen und Backen mit Produktvorschlägen)
- ConvoClean system (vollautomatische Reinigung)

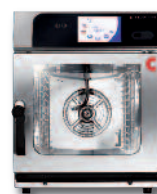

6.10 mini easyTouch



10.10 mini easyTouch

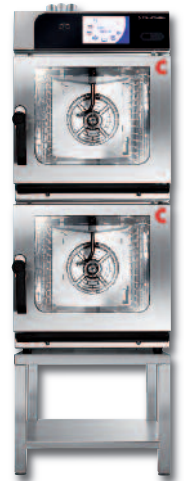

6.10 mini 2in1

Modelle	6.10 mini easyTouch	10.10 mini easyTouch	6.10 mini 2in1
Kapazität:	6 x 1/1 GN	10 x 1/1 GN	12 x 1/1 GN
Gewicht:	55 kg	70 kg	119 kg
Anschlusswert*:	400 V, 50/60 Hz, 7,1 kW	400 V, 50/60 Hz, 10,5 kW	400 V, 50/60 Hz, 14,1 kW
Maße (B x T x H):	515 x 777 x 647 mm	515 x 777 x 877 mm	515 x 802 x 1.577 mm
Herst.-Art.-Nr.	XSM00013B1AAAA	XSP00023B1AAAA	XSR00053B1AAAA
Listenpreis:	7.460,00 €	9.110,00 €	15.620,00 €

\* Sonderspannungen auf Anfrage

Alle Geräte der mini Serie sind als Elektro, Spritzer, Standard/easyTouch (eT) verfügbar (6.10 mini 2in1 nur als easyTouch). Optionen wie z.B. Linksanschlag und passendes Zubehör sind gegen Aufpreis erhältlich.





## Unox Cheftop MIND.Maps Heißluft-Kombidämpfer GN 1/1 Plus



Modell:	Plus Elektro XEVC-2011-EPR	Plus Elektro XEVC-1011-EPR	Plus Elektro XEVC-0711-EPR
Kapazität:	20 x GN 1/1	10 x GN 1/1	7 x GN 1/1
Blechabstand:	67 mm	67 mm	67 mm
Frequenz:	50/60 Hz	50/60 Hz	50/60 Hz
Anschluss/Leistung:	400 V / 35 kW	400 V / 18,5 kW	400 V / 11,7 kW
Maße (B x T x H):	882 x 1.043 x 1.866 mm	750 x 773 x 1.010 mm	750 x 773 x 843 mm
Hersteller-Art.-Nr.:	XEVC-2011-EPR	XEVC-1011-EPR	XEVC-0711-EPR
Listenpreis:	15.000,00 €	8.000,00 €	6.000,00 €

Optional:			
Türanschlagwechsel von links nach rechts	300,00 €	300,00 €	300,00 €



Modell:	Plus Elektro XEVC-0511-EPR	Plus Elektro XEVC-0311-EPR
Kapazität:	5 x GN 1/1	3 x GN 1/1
Blechabstand:	67 mm	67 mm
Frequenz:	50/60 Hz	50/60 Hz
Anschluss/Leistung:	400 V / 9,3 kW	400 V~3N / 5 kW
Maße (B x T x H):	750 x 773 x 675 mm	750 x 773 x 538 mm
Hersteller-Art.-Nr.:	XEVC-0511-EPR	XEVC-0311-EPR
Listenpreis:	4.250,00 €	3.450,00 €

Optional:		
Türanschlagwechsel von links nach rechts	300,00 €	300,00 €

### Ausstattungsmerkmale:

- MIND.Maps
- ADAPTIVE. Cooking Technologie
- Rotor.KLEAN Waschsysteem serienmäßig
- Schublade für das Reinigungsmittel integriert
- MULTI.Point Kerntemperaturfühler
- Hyper.Smoker Räucherfunktion
- Protek.SAFE 3-fach Verglasung (Modell XEVC-0311-EPR ausgenommen)
- LONG.Life 4 Garantieverlängerung optional
- kostenlose I.C.E. Individual Cooking Experience
- kostenlose Geräteeinweisung

### Cheftop MIND. Maps Zusatzausstattung und Zubehör GN 1/1 Plus

#### Dunstabzugshaube mit integriertem Dampfkondensator

- mit Festwasseranschluß 1/2"
- Steuerung nur über die Ofenelektronik
- Spannung: 230 V
- Frequenz: 50/60 Hz
- Anschlusswert: 100 W
- Ø Abluftausgang: 121 mm
- min. Luftleistung 310 m³/h, max. Luftleistung 390 m³/h
- Maße (B x T x H): 750 x 956 x 240 mm
- nicht für Modell XEVC-2011-EPR geeignet



Hersteller-Art.-Nr.: XEVHC-HC11  
Listenpreis: 1.390,00 €

1

## Erstinstallations-Set

- enthält alle Teile und Verbindungen für den Wasserablauf
- Hersteller-Art.-Nr.: XUC001  
Listenpreis: 165,00 €



## Schlauchbrause Garnitur

- Hersteller-Art.-Nr.: XHC001  
Listenpreis: 126,00 €



## Satz Rollen

- bestehend aus 4 Rollen, davon 2 feststellbar
- Hersteller-Art.-Nr.: XUC010  
Listenpreis: 220,00 €



## Eierbräter

- Aluminium-Blech beschichtet
- Hersteller-Art.-Nr.: TG 935  
Listenpreis: 90,00 €



## Aluminium Backblech gelocht

- Teflon beschichtet
- Hersteller-Art.-Nr.: TG 890  
Listenpreis: 56,00 €

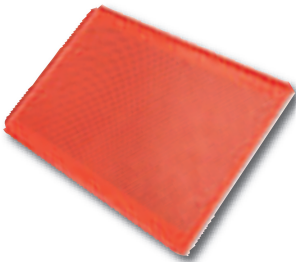

## Frittierkorb

- zur schnelle Zubereitung von Frittierwaren ohne Fett
  - Höhe: 40 mm
- Hersteller-Art.-Nr.: GRP 815  
Listenpreis: 68,00 €

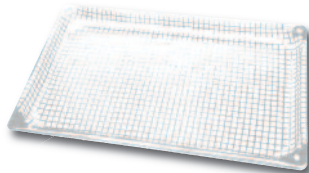

## Hähnchengrillrost

- für 8 Hähnchen
  - Höhe: 168 mm
- Hersteller-Art.-Nr.: GRP 825  
Listenpreis: 129,00 €



## Grillrost

- für 6 halbe Hähnchen oder Spare-Ribs
- Hersteller-Art.-Nr.: GRP 840  
Listenpreis: 84,00 €



## Untergestell hoch

- Maße (B xTxH): 732 x 546 x 692 mm
- Hersteller-Art.-Nr.: XWVRC-0011-H  
Listenpreis: 440,00 €



## Pure Wasserenthärtungsanlage

Das Filtersystem XHC001 verbessert die Wasserqualität durch die Reduzierung der Karbonathärte und schützt den Garraum vor Kalkablagerung und Korrosion.

Das MasterTouch Panel zeigt dem Anwender die Menge des gefilterten Wassers an und informiert ihn über den richtigen Zeitpunkt des Filterwechsels.

- Kapazität: bei 10° KH ca. 4500 l
- Hersteller-Art.-Nr.: XHC003  
Listenpreis: 254,00 €



## passende Wechselkartusche

- Hersteller-Art.-Nr.: XHC004  
Listenpreis: 170,00 €

## Einhängegestelle für Untergestell

- Kapazität 7 x GN 1/1
  - Blechabstand: 60 mm
- Hersteller-Art.-Nr.: XWVLC-0711-H  
Listenpreis: 106,00 €

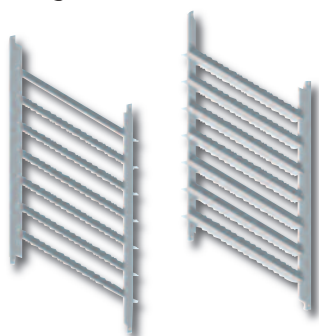

## DET&Rinse PLUS & ONE Reinigungsmittel

- mit integriertem Klarspüler für Rotor Klean für die Plus & ONE Geräteserie

- Hersteller-Art.-Nr.: DB1015A0  
Listenpreis: 80,00 €



## Frontcooking für Profis mit dem mobilen Kochsystem BLANCO COOK

**BLANCO**  
PROFESSIONAL

1

### Frontcooking Station

- Viel Platz auf der Absaugbrücke für Zutaten oder als Ausgabefläche
- Hochwirksames Filtersystem mit 2 schlanken Aktivkohle-Matten
- Elektronische Steuerung mit Filterwechselanzeige
- Auf Wunsch mit dem Filtersystem ION TEC: filtert Blaurauch und verlängert die Standzeit der Aktivkohle
- Großzügige Ablagefläche auf den Geruchsfilterboxen
- Nützlicher Stauraum unterhalb der Einstellnische: z. B. für BLANCOTHERM Speisentransportbehälter oder Unterbaukühltsch
- Einstellnische max. Belastung 150 kg
- Höhe Unterbau 900 mm
- Vollrad-Kunststoffrollen, ø 75 mm, 8 Lenkrollen, davon 2 mit Feststeller



### Frontcooking Station BC FS 2.1

- mit herausnehmbarem Einstellbord, für 2 BLANCO COOK Auftischgeräte
- Außenmaße: 1.538 x 750 x 1.361 mm
  - Geräte-Einstellnische: 806 x 648 x 300 mm
  - Nutzraum unter Einstellbord: 830 x 648 x 575 mm
  - 2 x 230 V Schuko-Steckdosen, 2 x 400 V CEE-Steckdosen
  - Leistung: 10,8 kW, Anschluss: 400 V

**Hersteller-Art.-Nr. 574 400**

**Listenpreis: 11.015,70 €**

#### Beleuchtung für BC FS 2.1

5 LED-Spots (je 4 W) über den Kochgeräten

**Listenpreis: 432,00 €**

#### Galerie für BC FS 2.1

aus CNS-Rundrohr, kunden- und stirnseitig

**Listenpreis: 151,20 €**

### Frontcooking Station BC FS 3.1

- mit herausnehmbarem Einstellbord, für 3 BLANCO COOK Auftischgeräte
- Außenmaße 1.943 x 750 x 1.361 mm
  - Geräte-Einstellnische: 1.211 x 648 x 300 mm
  - Nutzraum unter Einstellbord: 1.235 x 648 x 575 mm
  - 3 x 230 V Schuko-Steckdosen, 3 x 400 V CEE-Steckdosen
  - Leistung: 20,8 kW, Anschluss: 400 V

**Hersteller-Art.-Nr. 574 401**

**Listenpreis: 13.067,70 €**

#### Beleuchtung für BC FS 3.1

7 LED-Spots (je 4 W) über den Kochgeräten

**Listenpreis: 486,00 €**

#### Galerie für BC FS 3.1

aus CNS-Rundrohr, kunden- und stirnseitig

**Listenpreis: 178,20 €**

### Frontcooking Station BC FS 4.1

- mit herausnehmbarem Einstellbord, für 4 BLANCO COOK Auftischgeräte und geschlossenem Hustenschutz
- Außenmaße: 2.348 x 750 x 1.361 mm
  - Geräte-Einstellnische: 1.616 x 648 x 300 mm
  - Nutzraum unter Einstellbord: 1.640 x 648 x 575 mm
  - 4 x 230 V Schuko-Steckdosen, 4 x 400 V CEE-Steckdosen
  - Leistung: 20,8 kW, Anschluss: 400 V

**Hersteller-Art.-Nr. 574 402**

**Listenpreis: 15.443,60 €**

#### Beleuchtung für BC FS 4.1

9 LED-Spots (je 4 W) über den Kochgeräten

**Listenpreis: 539,90 €**

#### Galerie für BC FS 4.1

aus CNS-Rundrohr, kunden- und stirnseitig

**Listenpreis: 205,20 €**



**Elektrostatische Filterung ION TEC** zur verbesserten Filterung und Reduzierung von Geruchspartikeln und Blaurauch, verlängert auch die Standzeit der Aktivkohlefilter. **Listenpreis: 2.699,90 €**

**BLANCO COOK Systemeinweisung** Technische Einweisung (Reinigung, Filterwechsel) in die betriebsfertig aufgestellte BLANCO COOK Frontcooking Station, Handhabung der BLANCO COOK Auftischgeräte. **Nettopreis: 378,10 €**

### Mehr Farbe

Wechselbare Front- und Seitenverkleidung für Ihre BLANCO COOK Frontcooking-Station in 14 attraktiven Farben.

Ab sofort sind auch die Abluftkanäle der Absaugbrücke mit pulverbeschichteten Verkleidungen farblich konfigurierbar. Sie können einfach befestigt und zur Reinigung leicht abgenommen werden. Die Verkleidung ist jederzeit nachrüstbar.



Korpus karminrot  
Front signalweiß



Korpus und Front  
graphitschwarz

Weiteres Zubehör auf Anfrage lieferbar.

1

## Schneller, heißer, besser – BLANCO COOK Auftischgeräte in Bestform

Wer live vor den Augen seiner Gäste kocht, muss sich blind auf sein Equipment verlassen können. BLANCO COOK bietet Ihnen innovative Technik und zuverlässige Performance für Profis.

Im hochwertigen BLANCO Design für Bestleistung in Sachen Handling und Hygiene. Mit der Regelung via Drehknebel passen Sie Ihren Energiebedarf dem Auslastungsgrad an.

Weitere Modelle  
auf Anfrage.

**BLANCO**  
PROFESSIONAL



### BC IH 5000 Induktionskochfeld

- Nutzfläche: 564 x 339 mm
  - 1 Kochzone ø 220 mm
  - Anschluss 400 V
  - Leistung 5,0 kW
  - Maße: 400 x 620 x 240 mm
- Hersteller-Art.-Nr.: 574 198  
Listenpreis:  
3.668,60 €



### BC IH 2Z 5000 Induktionskochfeld

- Nutzfläche: 564 x 339 mm
  - 2 Kochzonen: Ø 220 mm
  - Anschluss: 400 V
  - Leistung: 5,0 kW
  - Maße: 400 x 620 x 240 mm
- Hersteller-Art.-Nr.: 574 199  
Listenpreis:  
5.059,50 €



### BC SIH 5000 Induktionskochfeld

- Nutzfläche: 564 x 339 mm
  - 1 Kochzone: 447 x 220 mm
  - Anschluss: 400 V
  - Leistung: 5,0 kW
  - Maße: 400 x 620 x 240 mm
- Hersteller-Art.-Nr.: 574 200  
Listenpreis:  
5.059,50 €



### BC IW 5000 Induktionswok

- Cuvette
  - Ø 300 mm
  - Anschluss: 400 V
  - Leistung: 5,0 kW
  - Maße: 400 x 620 x 240 mm
- Hersteller-Art.-Nr.: 574 202  
Listenpreis:  
3.862,90 €



### BC CH 4300 Ceran®-Kochfeld

- 2 Kochzonen
  - Ø 170/230 mm
  - Anschluss: 400 V
  - Leistung: 4,3 kW
  - Maße: 400 x 620 x 240 mm
- Hersteller-Art.-Nr.: 574 209  
Listenpreis:  
1.719,50



### BC HP 700 Warmhalteplatte

- Nutzfläche: 565 x 340 mm
  - Temp. +55 bis +120 °C
  - Anschluss: 220–240 V
  - Leistung: 0,7 kW
  - Maße: 400 x 620 x 240 mm
- Hersteller-Art.-Nr.: 574 213  
Listenpreis:  
1.513,40



### BC DG 4200 Grill-Bräter

- Nutzfläche: 506 x 304 mm
  - Fassungsvermögen: 7 l
  - Anschluss: 400 V
  - Leistung: 4,2 kW
  - Maße: 400 x 620 x 240 mm
- Hersteller-Art.-Nr.: 574 208  
Listenpreis:  
2.926,50



### BC GR 4200 Grillplatte, gerillt

- Nutzfläche: 506 x 304 mm
  - Beheizbar 435 x 304 mm
  - Anschluss 400 V
  - Leistung 4,2 kW
  - Maße: 400 x 620 x 240 mm
- Hersteller-Art.-Nr.: 574 207  
Listenpreis:  
2.838,40



### BC GF 8400 Grillplatte, glatt

- Nutzfläche: 506 x 704 mm
  - Beheizbar: 435 x 704 mm
  - Anschluss: 400 V
  - Leistung: 8,4 kW
  - Maße: 800 x 620 x 240 mm
- Hersteller-Art.-Nr.: 574 205  
Listenpreis: 4.805,00 €



Extra große  
Grillplatte.

### BC GF 4200 Grillplatte, glatt

- Nutzfläche: 506 x 304 mm
  - Beheizbar: 435 x 304 mm
  - Anschluss: 400 V
  - Leistung: 4,2 kW
  - Maße: 400 x 620 x 240 mm
- Hersteller-Art.-Nr.: 574 204  
Listenpreis:  
2.838,40



### BC BM 700 Bain-Marie

- Nutzfläche: 509 x 304 mm
  - Max. GN 1/1-150
  - Anschluss: 220–240 V
  - Leistung: 0,7 kW
  - Maße: 400 x 620 x 240 mm
- Hersteller-Art.-Nr.: 574 212  
Listenpreis:  
1.466,20



### BC DF 5000 Fritteuse

- Abb. inkl Zubehör
- Nutzfläche: 346 x 238 mm
  - 5 bis 6,5 l
  - Anschluss: 400 V
  - Leistung: 5,0 kW
  - Maße: 400 x 620 x 240 mm
- Hersteller-Art.-Nr.: 574 211  
Listenpreis:  
2.838,40 €



(Abb. mit Zubehör)

### BC PC 4800 Pastakoher

- Abb. inkl Zubehör
- Nutzfläche: 509 x 304 mm
  - Fassungsvermögen 20 l
  - Anschluss 400 V
  - Leistung 4,8 kW
  - Maße: 400 x 620 x 240 mm
- Hersteller-Art.-Nr.: 574 210  
Listenpreis:  
2.355,40 €



(Abb. mit Zubehör)

### BC ME Multi-Element

- Abb. inkl Zubehör
- für Kochutensilien
  - oben max. GN 1/1-150
  - unten max. GN 1/1-100, dann oben max. 1/1-65
- Hersteller-Art.-Nr.: 574 458  
Listenpreis:  
382,80 €



(Abb. mit Zubehör)

**BLANCO COOK**  
Frontcooking-System:  
Innovative Technik,  
die jedem schmeckt

Weiteres Zubehör auf Anfrage lieferbar.

## Hold-o-mat 411

Kompaktes Tisch-/Wand-/Einbaumodell elektrobeheizt zum Warmhalten von Fleisch, Fisch, Beilagen, etc. bzw. zum Niedertemperatur-Garen (Cook&Hold) von Fleisch.

- Kapazität: 4 Einschübe für GN 1/1-65
- Aufnahme für max. 4 x GN 1/1-65 bzw. 2 x GN 1/1-100
- Ring-Heizsystem (24 m) für sanfte und stille Hitze, ohne Ventilation
- präzise Temperaturkontrolle dank PT 1000 und Spezial-Software
- Temperatur stufenlos elektronisch regelbar 20 – 120 °C, auf +/- 1 °C genau
- Schnelleinstellung auf optimale Temperatur 68 °C
- OLED-Display zeigt Soll-, Ist- und Kerntemperatur auf einen Blick
- spezielles Entfeuchtungs-System auch für panierte Speisen
- Elektronik-Steuerung mit Folientastatur und weisser OLED-Anzeige
- zusätzlicher PT 1000 misst und schützt den Heizdraht
- inkl. Fehlererkennung und -meldung in 11 verschiedenen Sprachen
- Gerät anschlussfertig inkl. Kabel mit Stecker
- Maße (B x T x H): 415 x 600/675 x 423 mm
- Gewicht: 28 kg
- Prüfzeichen: CE
- Anschlusswert: 1,5 kW, 230 V, 50/60 Hz, 10 A
- Zubehör: Elektrokabel mit Stecker, ohne GN-Behälter und Roste, 1 optionale Kerntemperatur-Sonde mit Magnetstecker, Dünnere Einpunktfühler mit PT 1000-Sensor

Hersteller-Art.-Nr.: 674 (Hold-o-mat 411)

Listenpreis: 3.100,00 €



\*Optional: 1 Kerntemperaturfühler mit Magnetkupplung, dünner Einpunktfühler mit PT 100-Sensor

Hersteller-Art.-Nr. 70-18-010 (Option KTF)

Preis: 280,00 €

## Wärmeschränke 700

Scotch-Brite-Schliff, 40 mm abgekantet, mit Schiebetüren und Zwischenboden, FüÙe aus Vierkantröhr 40 x 40 mm, Fußstollen auf 50 mm verstellbar, Sonderanfertigung auf Wunsch lieferbar!



Modell*	B1000	B1200	B1400	B1600
<b>Material:</b>	Edelstahl	Edelstahl	Edelstahl	Edelstahl
<b>Gewicht:</b>	69 kg	77 kg	86 kg	95 kg
<b>MaÙe (B x T x H):</b>	1.000 x 700 x 850 mm	1.200 x 700 x 850 mm	1.400 x 700 x 850 mm	1.600 x 700 x 850 mm
<b>Anschlusswert:</b>	230 V, 50/60 Hz, 2 kW	230 V, 50/60 Hz, 2 kW	230 V, 50/60 Hz, 2 kW	230 V, 50/60 Hz, 2 kW
<b>Herst.-Art.-Nr.:</b>	347107	347127	347147	347167
<b>Listenpreis:</b>	1.429,00 €	1.498,00 €	1.549,00 €	1.649,00 €

\* Weitere Modelle auf Anfrage



## Niedertemperaturgärer CSC 031 E

- Niedertemperaturgärer mit statischem Beheizungssystem
- Innenraum für 3 x GN 1/1, Abstand 75 mm
- Volltür, Türanschlag wechselbar
- außen CHR 1.4016
- innen CNS 1.4301
- Energiesparisolierung 35 mm
- elektronische Steuerung mit Warmhaltefunktion
- Kerntemperaturfühler
- Dampfauslass an Vorderseite und Rückwand des Garraums
- akustisches Signal am Ende des Garzyklus
- 4 SaugnapffüÙe
- Maße (B x T x H): 450 x 635 x 405 mm
- Anschlusswert Elektro: 0,7 kW, 230 V, 50 Hz
- Arbeitstemperatur: 30 – 120 °C

Hersteller-Art.-Nr.: 437010031

Listenpreis: 2.198,00 €



1



VarioCookingCenter®

**RATIONAL**



Modell:	112 T	112+	112 L	211, 211+	311, 311+
Essen-Anzahl	Ab 30	Ab 30	50 – 100	100 – 300	100 – 500
Nutzkapazität	2 x 14 l	2 x 14 l	2 x 25 l	100 l	150 l
Abmessungen (L x B x H)	962 x 800 x 400 mm	1.224 x 777 x 1.100 mm	1.102 x 905 x 428 mm	1.164 x 914 x 1.100 mm	1.542 x 914 x 1.100 mm
Gewicht	99 kg	168 kg	132 kg	195 kg	251 kg
Tiegelrandhöhe	–	900 mm	–	900 mm	900 mm
Kochoberfläche	12 dm <sup>2</sup> + 12 dm <sup>2</sup>	12 dm <sup>2</sup> + 12 dm <sup>2</sup>	19 dm <sup>2</sup> + 19 dm <sup>2</sup>	42 dm <sup>2</sup>	65 dm <sup>2</sup>
Wasseranschluß	erforderlich	erforderlich	erforderlich	erforderlich	erforderlich
Anschlusswert Elektro	17 kW (Dynamic: 13 kW)	17 kW (Dynamic: 13 kW)	28 kW (Dynamic: 21 kW)	28 kW (Dynamic: 22 kW)	45 kW (Dynamic: 35 kW)
Anschlusswert mit Ceranplatte	–	19 kW (Dynamic: 15 kW)	–	31 kW (Dynamic: 24 kW)	47 kW (Dynamic: 37 kW)
Absicherung	25 A (Dynamic: 20 A)	40 A (Dynamic: 32 A)	40 A (Dynamic: 32 A)	50 A (Dynamic: 40 A)	80 A (Dynamic: 63 A)
Hersteller-Art.-Nr.	V125100.01	V116100.01	V135100.01	V216100.01/V215100.01	V316100.01/V315100.01
Druck/Niederdruck (Dynamic)	V125100.50	V116100.50	V135100.50	V216100.50/V215100.50	V316100.50/V315100.50
Listenpreis	12.000,00 €	16.015,00 €	14.800,00 €	19.240,00 €/16.330,00 €	24.545,00 €/21.320,00 €
Druck/Niederdruck					



Kochen in Rekordzeit



Scharf anbraten ohne  
Saftverlust



Frittieren in höchster  
Qualität



Perfekte Garergebnisse  
ohne Überwachung

## Zubehör für Typ 112T / 112+ / 112L, 211, 311

	112T / 112+	112L	211	311
	Herst.-Art.-Nr. / Listenpreis	Herst.-Art.-Nr. / Listenpreis	Herst.-Art.-Nr. / Listenpreis	Herst.-Art.-Nr. / Listenpreis
Arm für Hebe- Senkautomatik	24.00.973 / 58,00 €	60.73.795 / 58,00 €	24.01.008 / 162,00 €	24.00.948 / 188,00 €
Kochkorb	60.70.752 / 164,00 €	60.73.680 / 219,00 €	2 x 60.70.725 / 2 x 219,00 €	3 x 60.70.725 / 3 x 219,00 €
Frittierkorb	24.00.972 / 164,00 €	60.73.684 / 219,00 €	2 x 60.70.716 / 2 x 219,00 €	3 x 60.70.716 / 3 x 219,00 €
Tiegelbodenrost	60.70.787 / 50,00 €	60.73.702 / 55,00 €	2 x 60.71.968 / 2 x 60,00 €	2 x 60.71.968 / 2 x 60,00 €
Sieb	60.71.327 / 63,00 €	60.73.706 / 63,00 €	60.71.761 / 110,00 €	60.72.034 / 110,00 €
	112T / 112+ / 112L		211 / 311	
	Herst.-Art.-Nr. / Listenpreis		Herst.-Art.-Nr. / Listenpreis	
VarioMobil® 1/1 GN	60.73.349 / 735,00 €		-	
VarioMobil® 2/1 GN	-		60.70.107 / 1.790,00 €	
Ölwagen	-		60.74.941 / 4.325,00 €	
Korbwagen	-		60.73.612 / 920,00 €	
	112T / 112+ / 112L / 211 / 311			
	Herst.-Art.-Nr. / Listenpreis			
Spachtel	60.71.643 / 48,00 €			



## Der FlexiChef von MKN – Flexibel / Stark / Zukunft



### FlexiChef

Je anspruchsvoller Ihre Wünsche, desto besser: mit dem FlexiChef steht Ihnen stärkste Profikochtechnik zur Verfügung. Kochen, Braten, Druckgaren oder Frittieren in nur einem Gerät und auf kleiner Stellfläche.

Für jede Betriebsgröße das richtige Modell: Als Einzelgerät in unterschiedlichen Größen oder zwei Einzelgeräte in Kombination als Team-Variante mit nur einem Bedienfeld „MagicPilot“ in der Mitte.

### Eine intuitive Bedienung

#### Touch & Slide

Das Touch & Slide 8" Echtfarbindisplay, bedienbar wie ein Tablet PC oder Smartphone ermöglicht brillante Darstellungen mit vollem Blickwinkel von allen Seiten. Kombiniert mit robuster Touch- und Wischgestentechnik für den Küchenalltag.

#### SpaceClean – das erste automatische Reinigungssystem für Tiegel (Option)

Eine automatische Zwischenreinigung in nur 2 Minuten (zzgl. Rüstzeit) und ohne Chemie.



### Produktübersicht

	Inhalt	Tiegel/Tiefe	Anschlusswert	Maße (B x T x H)	Listenpreis
FlexiChef Größe 1 – mit ReadyXpress, mit SpaceClean, Fußaufstellung	50 l	225 mm	400 V / 13,0 kW	1.250 x 850 x 700 mm	*
FlexiChef Größe 2 – mit ReadyXpress, mit SpaceClean, Fußaufstellung	75 l	225 mm	400 V / 17,3 kW	1.450 x 850 x 700 mm	*
FlexiChef Größe 2 tief – mit ReadyXpress, mit SpaceClean, Fußaufstellung	100 l	225 mm	400 V / 17,3 kW	1.450 x 850 x 700 mm	*
FlexiChef Größe 3 – mit ReadyXpress, mit SpaceClean, Fußaufstellung	100 l	315 mm	400 V / 25,9 kW	1.750 x 850 x 700 mm	*
FlexiChef Größe 3 tief – mit ReadyXpress, mit SpaceClean, Fußaufstellung	150 l	315 mm	400 V / 25,9 kW	1.750 x 850 x 700 mm	*
FlexiChef Team Gr. 1 + Gr. 1 – mit ReadyXpress, mit SpaceClean	siehe Einzelgeräte		400 V / 25,9 kW	2.100 x 850 x 700 mm	*
FlexiChef Team Gr. 2 + Gr. 2 – mit ReadyXpress, mit SpaceClean	siehe Einzelgeräte		400 V / 34,5 kW	2.500 x 850 x 700 mm	*
FlexiChef Team Gr. 3 + Gr. 3 – mit ReadyXpress, mit SpaceClean	siehe Einzelgeräte		400 V / 51,7 kW	3.100 x 850 x 700 mm	*
FlexiChef Team Gr. 1 + Gr. 2 – mit ReadyXpress, mit SpaceClean	siehe Einzelgeräte		400 V / 30,2 kW	2.300 x 850 x 700 mm	*
FlexiChef Team Gr. 1 + Gr. 3 – mit ReadyXpress, mit SpaceClean	siehe Einzelgeräte		400 V / 38,8 kW	2.600 x 850 x 700 mm	*
FlexiChef Team Gr. 2+ Gr. 3 – mit ReadyXpress, mit SpaceClean	siehe Einzelgeräte		400 V / 43,1 kW	2.800 x 850 x 700 mm	*

\* Preis auf Anfrage

Unverb. Preisempfehlungen. Alle Preise zzgl. ges. MwSt. Ihre individuellen Konditionen erfahren Sie auf Nachfrage. Abb. ähnlich. Ohne Dekoration. Irrtümer vorbehalten.

1

## Beistellkessel eckig aus Edelstahl (1.4301)

- Oberfläche Mattschliff
- indirekt beheizt, doppelwandig mit Glycerinfüllung
- Innenkessel rund
- mit digitaler Temperursteuerng, an einem Tragarm angeflanscht
- Sollwertvorgaben durch 2 Bedientasten, mit Vorwahl- und Produktionszeit
- fahrbar mit 2 Bock- und 2 Lenkrollen (2 x Stopp)

**Brökelmann**



	Inhalt 150 l	Inhalt 200 l
Maße (B x T x H)	700 x 700 x 920 mm	850 x 900 x 920 mm
Maße innen	Ø 600 mm, H 530 mm	Ø 700 mm, H 530 mm
Anschlusswert	400 V, 16 A / 9 kW	400 V, 32 A / 12 kW
Hersteller-Art.-Nr.	60806-KA10	6080700
Listenpreis	7.150,00 €	8.030,00 €

## Beistellkessel eckig aus Edelstahl (1.4301)

- Oberfläche Mattschliff
- indirekt beheizt, doppelwandig mit Glycerinfüllung
- Innenkessel rund
- mit thermostatischer Temperaturregelung, zur genauen Kontrolle der Temperatur des Gargutes ist die Verwendung eines handelsüblichen Schwimmerthermometers erforderlich
- anschlussfertig mit CEE-Normstecker 16 A – 400 V
- fahrbar mit 2 Bock- und 2 Lenkrollen (2 x Stopp)



	Inhalt 120 l	Inhalt 150 l
Maße (B x T x H)	700 x 700 x 920 mm	700 x 700 x 920 mm
Maße innen	Ø 540 mm, H 530 mm	Ø 600 mm, H 530 mm
Anschlusswert	400 V, 16 A / 9 kW	400 V, 16 A / 9 kW
Hersteller-Art.-Nr.	6080500	6080600
Listenpreis	5.720,00 €	5.750,00 €

## Beistellkessel rund aus Edelstahl (1.4301)

- Oberfläche Mattschliff
- indirekt beheizt, doppelwandig mit Glycerinfüllung
- Innenkessel rund

	Inhalt 90 l	Inhalt 120 l	Inhalt 150 l
Maße außen	Ø 540 mm, H 860 mm	Ø 600 mm, H 860 mm	Ø 660 mm, H 860 mm
Maße innen	Ø 480 mm, H 530 mm	Ø 540 mm, H 530 mm	Ø 540 mm, H 530 mm
Ausführung	stationär	stationär	stationär
Anschlusswert	400 V, 16 A / 9 kW	400 V, 16 A / 9 kW	400 V, 16 A / 9 kW
Hersteller-Art.-Nr.	6080100*	6080200*	6080300*
Listenpreis ab	2.838,00 €	2.838,00 €	3.058,00 €



\*auch in fahrbarer Ausführung erhältlich



# GROSSKÜCHENKOMPONENTEN | Glycerin-Kochkessel

1

## Schwimm-und Bodensiebe für Beistellkessel

- Schwimmsiebe gefertigt aus Aluminium
- Bodensiebe gefertigt aus Edelstahl – Werkstoff 1.4301

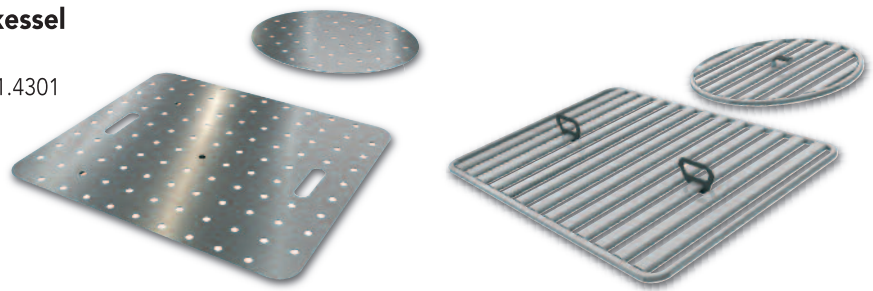

für Kessel	90 l	90 l	120 l	120 l	150 l	150 l	200 l	200 l
Maße Ø	460 mm	460 mm	510 mm	510 mm	580 mm	580 mm	680 mm	680 mm
Ausführung	Bodensieb	Schwimmsieb	Bodensieb	Schwimmsieb	Bodensieb	Schwimmsieb	Bodensieb	Schwimmsieb
Hersteller-Art.-Nr.	60801BS	60801SS	60801BS	60802SS	60803BS	60803SS	60807BS	60807SS
Listenpreis	352,00 €	341,00 €	352,00 €	341,00 €	382,00 €	366,00 €	431,00 €	415,00 €

## Korbeinsätze für runde Innenkessel aus Edelstahl (1.4301)

- Einteilige oder Zweiteilige Ausführung mit Tragegriffen



für Kessel	90 l	90 l	120 l	120 l	150 l	150 l	200 l	200 l
Maße Ø	460 mm	460 mm	520 mm	520 mm	580 mm	580 mm	680 mm	680 mm
Ausführung	Einteilig	Zweiteilig	Einteilig	Zweiteilig	Einteilig	Zweiteilig	Einteilig	Zweiteilig
Hersteller-Art.-Nr.	60801K1	60801K2	60802K1	60802K2	60803K1	60803K2	60807K1	60807K2
Listenpreis	649,00 €	759,00 €	715,00 €	869,00 €	770,00 €	990,00 €	946,00 €	1.089,00 €

# GROSSKÜCHENKOMPONENTEN | Wasseraufbereitung

## für Kombidämpfer und Backöfen

### PURITY 450 Steam komplett\*

- 3.680 l bei 10 °KH
- Maße (B x H): 249 x 408 mm
- Hersteller-Art.-Nr.: 1002912
- Listenpreis: 478,00 €

### PURITY 600 Steam komplett\*

- 5.770 l bei 10 °KH
- Maße (B x H): 249 x 520 mm
- Hersteller-Art.-Nr.: 1002918
- Listenpreis: 640,50 €

### PURITY 1200 Steam komplett\*

- 10.800 l bei 10 °KH
- Maße (B x H): 288 x 550 mm
- Hersteller-Art.-Nr.: 1002923
- Listenpreis: 805,00 €

### PURITY C500 Steam Kartusche

- 4.700 l bei 10 °KH
- Maße (B x T x H): 144 x 144 x 557 (mit Filterkopf)
- Hersteller-Art.-Nr.: 1023320
- Listenpreis: 152,00 €



### PURITY C1100 Steam Kartusche

- 7.900 l bei 10 °KH
- Maße (B x T x H): 184 x 184 x 557 (mit Filterkopf)
- Hersteller-Art.-Nr.: 1023328
- Listenpreis: 215,00 €

\* Druckbehälter, Filterkartusche, Filterkopf mit MAE



### Filterkopfsatz PURITY C Steam

- Steam Filterkopf
- Rückflussverhinderer
- KH-Test
- 2 x Reduzierstück 3/8" (innen) - 3/4" (außen)
- Hersteller-Art.-Nr.: 1026234
- Listenpreis: 74,00 €

1

A series of horizontal dashed lines for taking notes, spanning the width of the page.



## 2 | PIZZA





2

## Michelangelo

- Vorderseite aus Edelstahl mit abgerundeter Form
- Tür mit doppelter Panoramaverglasung und Öffnungs- und Schließsystem mit Druckfeder
- Sammelbehälter für Krümel unter der Tür
- Wärmeabdichtung zwischen Tür und Backkammer
- Backkammer aus Edelstahl, zwei 12 V Halogenleuchten, die an der Frontseite des Ofens ausgewechselt werden können
- integriertes System zur Wärmerückgewinnung in der Backkammer

- Schamottstein aus Cordierit
- akustische Meldung am Ende des Backvorgangs
- Programmierung der Backprogramme
- wöchentlicher/täglicher Timer
- Heizwiderstände für die differenzierte Erwärmung von Ober- und Unterhitze
- Ober- und Unterhitze auf 0 % oder auf 100 % differenziert zu regeln



### Version DG:

- digitales Kontrollsystem mit der Möglichkeit, die Temperatur der Backkammer und die Leistung der Heizwiderstände (Ober- und Unterhitze) von 0 – 100 % differenziert zu regeln
- Programmierung der Backzeit
- akustische Meldung für das Ende des Backvorgangs
- wöchentlicher/täglicher Timer

### Version CD:

- Steuerung mit digitalem Umschalter mit der Möglichkeit, die Temperatur der Backkammer und die Leistung der Heizwiderstände (Ober- und Unterhitze) von volle auf minimierte Leistung zu regeln
- akustische Meldung über das Ende des Backvorgangs
- programmierbare Einschaltung mit Rückwärtstimer
- Sicherheitsthermostat
- Lüfter zum Kühlen der Elektronik
- alle Modelle können mit Untergestell (mit oder ohne Räder) und Abzugshaube (mit oder ohne Motor mit 5 Geschwindigkeitsstufen) geliefert werden

Bezeichnung	Backkammer (B x T x H)	Außenmaß (B x T x H)	Backleistung	Anschlusswert	Listenpreis
ML435/1DG	720 x 720 x 140 mm	1.190 x 1.100 x 440 mm	4 (ø 350) / 1 (ø 500)	5,8 kW / 400 V	*
ML635/1 DG	720 x 1.080 x 140 mm	1.190 x 1.460 x 440 mm	6 (ø 350) / 2 (ø 500)	8,4 kW / 400 V	*
ML635L/1DG	1.080 x 720 x 140 mm	1.550 x 1.100 x 440 mm	6 (ø 350) / 2 (ø 500)	8,6 kW / 400 V	*
ML935/1 DG	1.080 x 1.080 x 140 mm	1.550 x 1.460 x 440 mm	9 (ø 350) / 4 (ø 500)	12,6 kW / 400 V	*
ML435/2DG	720 x 720 x 140 mm	1.190 x 1.100 x 780 mm	4+4 (ø 350) / 1+1 (ø 500)	11,6 kW / 400 V	*
ML635/2 DG	720 x 1.080 x 140 mm	1.190 x 1.460 x 780 mm	6+6 (ø 350) / 2+2 (ø 500)	16,8 kW / 400 V	*
ML635L/2DG	1.080 x 720 x 140 mm	1.550 x 1.100 x 780 mm	6+6 (ø 350) / 2+2 (ø 500)	17,2 kW / 400 V	*
ML935/2DG	1.080 x 1.080 x 140 mm	1.550 x 1.460 x 780 mm	9+9 (ø 350) / 4+4 (ø 500)	25,2 kW / 400 V	*

\*Preis auf Anfrage

## Tiziano

- Backkammer aus aluminiertem Blech mit Beleuchtung
- Vorderseite aus Edelstahl
- Tür mit Panoramaverglasung
- Betriebshöchsttemperatur 400 °C
- Temperaturkontrolle für Kammer und Backplatte
- Untergestelle und Ablufthauben auf Anfrage



Bezeichnung	Backkammer (B x T x H)	Außenmaß (B x T x H)	Backleistung	Anschlusswert	Listenpreis
TZ420/1M	420 x 420 x 140 mm	700 x 560 x 390 mm	4 (ø 200)	2,1 kW / 400 V	*
TZ425/1M	520 x 520 x 140 mm	800 x 660 x 390 mm	4 (ø 250)	3,8 kW / 400 V	*
TZ430/1M	620 x 620 x 140 mm	900 x 760 x 390 mm	4 (ø 300)	4,6 kW / 400 V	*
TZ435/1M	720 x 720 x 140 mm	1.000 x 860 x 390 mm	4 (ø 350)	5,2 kW / 400 V	*
TZ420/2M	420 x 420 x 140 mm	700 x 560 x 690 mm	4+4 (ø 200)	4,2 kW / 400 V	*
TZ425/2M	520 x 520 x 140 mm	800 x 660 x 690 mm	4+4 (ø 250)	7,6 kW / 400 V	*
TZ430/2M	620 x 620 x 140 mm	900 x 760 x 690 mm	4+4 (ø 300)	9,2 kW / 400 V	*
TZ435/2M	720 x 720 x 140 mm	1.000 x 860 x 690 mm	4+4 (ø 350)	10,4 kW / 400 V	*

\*Preis auf Anfrage

## Donatello

- Vorderseite aus Edelstahl, Tür mit Panoramaverglasung
- Wärmeabdichtung zwischen Tür und Backkammer
- Backkammer aus Edelstahl
- integriertes System zur Wärmerückgewinnung in der Backkammer
- Backkammer Beleuchtung mit 12 V Halogenleuchte
- regulierbarer Abzug der Backdämpfe
- Schamottstein aus Cordierit
- Heizwiderstände für die differenzierte Erwärmung von Ober- und Unterhitze
- separates Steuerfeld
- Sicherheitsthermostat
- Lüfter zum kühlen der Elektronik

**Version CD:** Steuerung mit digitalem Umschalter mit der Möglichkeit, die Temperatur der Backkammer und die Leistung der Heizwiderstände, (Ober- und Unterhitze) von volle auf minimierte Leistung zu regeln, Akustische Meldung über das Ende des Backvorgangs.

**Version D:** Digitales Kontrollsystem mit der Möglichkeit, die Temperatur der Backkammer und die Leistung der Heizwiderstände (Ober- und Unterhitze) von 0 % bis 100 % differenziert zu regeln. Programmierung der Backzeit, akustische Meldung über das Ende des Backvorgangs Programmierbare Einschaltung des Pizzaofens mit Rückwärtstimer (nicht ETL zertifiziert).



2

Bezeichnung	Backkammer (B x T x H)	Außenmaß (B x T x H)	Backleistung	Anschlusswert	Listenpreis
<b>DN435/1CD</b>	720 x 720 x 140 mm	1.150 x 1.060 x 430 mm	4 (ø 350) / 1 (ø 500)	5,8 kW / 400 V	*
<b>DN635/1CD</b>	720 x 1.080 x 140 mm	1.150 x 1.420 x 430 mm	6 (ø 350) / 2 (ø 500)	8,4 kW / 400 V	*
<b>DN935/1 CD</b>	1.080 x 1.080 x 140 mm	1.150 x 1.420 x 430 mm	9 (ø 350) / 4 (ø 500)	12,6 kW / 400 V	*
<b>DN435/2 CD</b>	720 x 720 x 140 mm	1.150 x 1.060 x 780 mm	4+4 (ø 350) / 1+1 (ø 500)	11,6 kW / 400 V	*
<b>DN635/2 CD</b>	720 x 1.080 x 140 mm	1.150 x 1.420 x 780 mm	6+6 (ø 350) / 2+2 (ø 500)	16,8 kW / 400 V	*
<b>DN935/2 CD</b>	1.080 x 1.080 x 140 mm	1.150 x 1.420 x 780 mm	9+9 (ø 350) 4+4 (ø 500)	25,2 kW / 400 V	*
<b>DN635L/1CD</b>	1.080 x 720 x 140 mm	1.510 x 1.060 x 430 mm	6 (ø 350) / 2 (ø 500)	8,6 kW / 400 V	*
<b>DN635L/2CD</b>	1.080 x 720 x 140 mm	1.510 x 1.060 x 780 mm	6+6 (ø 350) / 2 +2 (ø 500)	17,2 kW / 400 V	*

\*Preis auf Anfrage

## Giotto

- elektrischer Pizzaofen mit drehbarer Ofenplatte
- einfache Bedienung
- hohe Backleistung
- konstante Temperatur bei jedem Arbeitsaufkommen
- Edelstahlkonstruktion
- Backfläche aus Cordierit-Steinen
- zwei Drehgeschwindigkeiten
- Timer mit 99 Std. Vorlauf



### Hauben für GT 140/1D

#### KGT 140/AS\*

- Maße (B x T x H): 1.610 x 1.590 x 500 mm
- Anschlusswert: 0,13 kW / 230 V
- mit Sauggebläse

#### KGT 140/NT\*

- ohne Motor
- Maße (B x T x H): 1.610 x 1.590 x 500 mm

### Hauben für GT 110/1D

#### KGT 110/AS\*

- Maße (B x T x H): 1.310 x 1.290 x 500 mm
- Anschlusswert: 0,13 kW / 230 V
- mit Sauggebläse

#### KGT110/NT\*

- ohne Motor
- Maße (B x T x H): 1.310 x 1.290 x 500 mm

Bezeichnung	Backkammer (B x T x H)	Außenmaß (B x T x H)	Backleistung	Anschlusswert	Listenpreis
<b>GT 140/1D</b>	1.650 x 1.710 x 1.670 mm	1.400 mm	10 (ø 350) / 5 (ø 500)	17,7 kW / 400 V	*
<b>GT 110/1D</b>	1.350 x 1.410 x 1.670 mm	1.100 mm	6 (ø 350) / 3 (ø 500)	14,6 kW / 400 V	*

\*Preis auf Anfrage

## Silea

- Gesamtkonstruktion aus Edelstahl rostfrei
- geeignet für die Pizzeria, die Bäckerei, oder für die Konditorei
- Spiralarmausführung zur schnellen Teigproduktion und zu besseren Sauerstoffanreicherung
- Unterstützgetriebe in Ölbad
- kugelgelagerte Drehteile
- Einhaltung aller Sicherheitsvorschriften

Bezeichnung	Maße (B x T x H)	fertiger Teig	Anschlusswert	Listenpreis
<b>SIL 20 KR</b>	380 x 700 x 810 mm	20 kg	0,75 kW / 400 V	*
<b>SIL 30 KR</b>	480 x 840 x 810 mm	30 kg	1,1 kW / 400 V	*

\*Preis auf Anfrage



2

**Pizzaofen CT 100**

- Gehäuse: Stahlblech, lackiert
- Backstein aus feuerbeständigem Stein
- für 4 Pizzen mit Ø 30 cm
- Temperatur bis 400 °C
- Innenbeleuchtung
- Anschlusswert:  
4,2 kW, 380 V, 50 Hz, 3 NAC
- Maße Backkammer (B x T x H):  
610 x 610 x 140 mm
- Maße (B x T x H):  
890 x 880 x 430 mm
- Gewicht: 68 kg

**Hersteller-Art.-Nr.: 2002010**  
**Listenpreis: 1.049,00 €**



**Untergestell zu CT 100 und CT 200**

- Ausführung Chromnickelstahl
  - Maße (B x T x H): 895 x 735 x 900 mm
  - Gewicht 15 kg
- Hersteller-Art.-Nr.: 200319**  
**Listenpreis: 359,00 €**



**Pizzaofen CT 200**

- Gehäuse: Stahlblech, lackiert
- für 2 x 4 Pizzen Ø 30 cm
- Temperatur bis 400 °C
- Innenbeleuchtung
- Anschlusswert:  
8,4 kW, 3 NAC, 380 V
- Maße Backkammer (B x T x H):  
610 x 610 x 140 mm
- Maße (B x T x H):  
890 x 880 x 750 mm
- Gewicht 98 kg

**Hersteller-Art.-Nr.: 2002020**  
**Listenpreis: 1.689,00 €**



**Pizzaöfen NT 501 + 502**

- Ausführung Stahlblech • lackiert • unabhängige obere und untere Temperaturregelung • Innenisolierung mit Steinwolle • Innenbeleuchtung
- Backstein aus feuerbeständigem Stein

**Pizzaofen NT 501**

- 4 Pizzen Ø 25 cm
- Temperatur bis 450 °C
- Anschlusswert:  
4 kW, 400 V, 50 Hz, 2 NAC
- Maße Backkammer (B x T x H):  
505 x 530 x 110 mm
- Maße (B x T x H):  
800 x 750 x 360 mm
- Gewicht 44,6 kg

**Hersteller-Art.-Nr.: 2002018**  
**Listenpreis: 1.029,00 €**



**Unterbau NT 501 N**

- Untergestell zu NT 501
  - Ausführung Chromnickelstahl
  - Maße (B x T x H): 760 x 610 x 900 mm
  - Gewicht 14,6 kg
- Hersteller-Art.-Nr.: 200316**  
**Listenpreis: 325,00 €**



**Pizzaofen NT 502**

- 2 x 4 Pizzen Ø 25 cm
- Temperatur bis 450 °C
- Maße Backkammer ( B x T x H):  
505 x 530 x 110 mm
- Maße (B x T x H):  
800 x 750 x 510 mm
- Gewicht 63 kg

**Hersteller-Art.-Nr.: 2002028**  
**Listenpreis: 1.398,00 €**



### Pizzaöfen NT 621, 622, 901 + 921

- ausführung Stahlblech lackiert • Thermostatische Analogkontrolle der regelbaren Temperatur von 0 °C bis 450 °C • unabhängige obere und untere Temperaturregelung • Innenisolierung mit Steinwolle • Innenbeleuchtung • Backstein aus feuerbeständigem Stein

#### Pizzaofen NT 621

- 4 Pizzen Ø 30 cm
- Temperatur bis 450 °C
- Anschlusswert: 5 kW, 400 V, 50 Hz, 2 NAC
- Maße Backkammer (B x T x H): 605 x 630 x 140 mm
- Maße (B x T x H): 885 x 790 x 400 mm
- Gewicht 59,6 kg

Hersteller-Art.-Nr.: 2002088

Listenpreis: 1.219,00 €



#### Pizzaofen NT 901, 1BK 910 x 610

- 6 Pizzen Ø 30 cm
- Temperatur bis 450 °C
- Anschlusswert: 6 kW, 400 V, 50 Hz, 3 NAC
- Maße Backkammer (B x T x H): 910 x 610 x 140 mm
- Maße (B x T x H): 1.190 x 780 x 395 mm
- Gewicht 80,3 kg

Hersteller-Art.-Nr.: 2002101

Listenpreis: 1.429,00 €



#### Pizzaofen NT 622

- 2 x 4 Pizzen Ø 30 cm
- Temperatur bis 450 °C
- Anschlusswert: 10 kW, 400 V, 50 Hz, 3 NAC
- Maße Backkammer (B x T x H): 605 x 630 x 140 mm
- Maße (B x T x H): 885 x 790 x 710 mm
- Gewicht 102,8 kg

Hersteller-Art.-Nr.: 2002095

Listenpreis: 1.879,00 €



#### Untergestell NT 901N

- Unterbau zu Pizzaofen NT 901
- Maße (B x T x H): 1.150 x 665 x 900 mm
- Gewicht 19,5 kg

Hersteller-Art.-Nr.: 200318

Listenpreis: 459,00 €



#### Pizzaofen NT 921, 2BK 910 x 610

- 2 x 6 Pizzen Ø 30 cm
- Temperatur bis 450 °C
- Anschlusswert: 12 kW, 400 V, 50 Hz, 3 NAC
- Maße Backkammer (B x T x H): 910 x 610 x 140 mm
- Maße (B x T x H): 1.190 x 780 x 710 mm
- Gewicht 141,8 kg

Hersteller-Art.-Nr.: 2002121

Listenpreis: 2.379,00 €



## Pizzaöfen ET 105 + 205

Backkammer extra groß für 9 Pizzen Ø 33 cm • Boden aus hitzebeständigem Stein • Gehäuse: verzinktes Stahlblech, lackiert • Tür: CNS 18/10 • Ober- und Unterhitze getrennt regelbar • Innenbeleuchtung

### Pizzaofen ET 105, 1BK 1050x1050

- 9 Pizzen Ø 33 cm
- Temperatur bis 450 °C
- Anschlusswert:  
12, kW, 3 NAC, 400 V
- Maße Backkammer (B x T x H):  
1.050 x 1.050 x 150 mm
- Maße (B x T x H):  
1.310 x 1.270 x 420 mm
- Gewicht 143 kg

Hersteller-Art.-Nr.: 2002150

Listenpreis: 2.159,00 €



### Unterbau zu Pizzaöfen ET105 / 205

- Ausführung Stahlblech lackiert
- Maße (B x T x H): 1.320 x 1.150 x 965 mm
- Gewicht 43 kg

Hersteller-Art.-Nr.: 2002165

Listenpreis: 435,00 €



### Pizzaofen ET 205, 2BK 1050x1050

- 2 x 9 Pizzen Ø 33 cm
- Temperatur bis 450 °C
- Anschlusswert:  
24,0 kW, 3 NAC, 400 V
- Maße Backkammer (B x T x H):  
1.050 x 1.050 x 150 mm
- Maße (B x T x H):  
1.310 x 1.270 x 760 mm
- Gewicht 247 kg

Hersteller-Art.-Nr.: 2002170

Listenpreis: 3.419,00 €



## MORETTI Elektro-Tunnelofen T64E

- Modulsystem für bis zu 3 Backkammern, übereinander stapelbar
- Elektroanschluss in 4 Leistungsstufen / Bandbreiten
- Edelstahl-Transportband, 810 mm (Breite), mit gleichmäßiger Spannung und elektronischer Kontrolle der Bandgeschwindigkeit
- innen und außen aus Edelstahl
- Edelstahlgebläse mit einstellbarem Luftvolumen
- DUAL-TEMP Technologie: Arbeitstemperatur getrennt für Ober- und Unterhitze elektronisch regelbar bis max. 320 °C
- schnelle Aufheizzeit
- elektronische Bedieneinheit für Start / Stopp, Timer, Ober- / Unterhitze mit zwei Thermoelementen
- Programmspeicher (20 Programme) mit Economy-Energiesparfunktion, Fehlerdiagnose und Fehlermeldungsdisplay
- thermisch gedämmte Hitzeisolierung
- COOL-AROUND Technologie: Erwärmung der Seitentür aus Sicherheitsgründen auf nur max. +38 °C
- wartungs- und reinigungsfreundlich: Frontpaneel abnehmbar, Heizelemente durch seitliche Türen leicht erreichbar, Frontzugang zum Maschinenfach, Transportbandeinheit vollständig herausnehmbar
- Maße (B x T x H): 1.234 x 800 x 480 mm
- Höhe mit Fahrgestell: 1.080 mm
- Aufnahme: 25 Pizzen mit Ø 33 cm pro Stunde
- Anschlusswert: 6,9 kW, 400 V, 50 Hz
- Arbeitstemperatur: 25 bis 320 °C

Hersteller-Art.-Nr.: 493100164000

Listenpreis: 6.731,00 €

### Geschlossenes Untergestell für Elektro-Tunnelofen T64E

Hersteller-Art.-Nr.: 493100164001

Listenpreis: 664,00 €





## MORETTI Elektro-Pizzaofen serieS S100E

1 Backkammer für 4 x Pizzen Ø 35 cm, bis zu 3 Backkammern übereinander planbar

- hell ausgeleuchtete Kammer mit Schamottsteinboden, sandgestrahlt und nach außen hitzeisoliert
  - Energiesparisolierung
  - spezielle Frontblende zur Reduzierung des Wärmeverlustes bei Türöffnung
  - Dampfablass aus Edelstahl auf der Oberseite
  - manuell bedienbare Ofenklappe mit durchgehendem Edelstahlgriff, nach vorne abklappbar mit Wärmeschutzglas
  - maximale Arbeitstemperatur bis zu 450 °C für beste Backergebnisse elektronisch regelbar
  - elektronische Bedieneinheit mit mehrsprachigem 5"-Display für Start / Stopp, Timer, Licht mit Thermoelement, Economy-Energiesparfunktion und Gehäuse-Überhitzungsschutz (max. 65 °C)
  - 100 Programm-Speicherplätze
  - energieeffiziente automatische Temperaturregelung, welche sich an die Menge der zu backenden Produkte anpasst (Adaptive-Power Technology®)
  - separate Temperaturregelung von Ober- und Unterhitze innerhalb der Backkammer (Dual-Temp Technology®)
  - Schnelltaste (HOTKEY) für Sofortzugriff auf das meistgenutzte Backprogramm
  - Doppelte-Backzeit-Taste, unabhängig vom gewählten Backprogramm nutzbar
  - pro Wochentag zwei programmierbare An- und Abschaltzeitpunkte
  - Überhitzungsschutz
  - USB-Schnittstelle (DATA-FEED® SYSTEM)
  - geschützt installierte Innenbeleuchtung
  - automatisches Reinigungsprogramm
  - Türrahmen, Gerätegehäuse und Luftleitkanäle aus rostfreiem Edelstahl gefertigt, teils aluminisiert, einbrennlackierte Stahlblech-Seitenblenden in schwarz
  - 1 Backkammer
  - Maße (B x T x H) außen: 1.365 x 1.032 x 360 mm
  - Maße (B x T x H) in mm außen inklusive Haube und Base: 1.365 x 1.443 x 710 mm
  - Aufnahme (wahlweise):
    - 4 Pizzen mit Ø 35 cm
    - 2 Pizzen mit Ø 45 cm
    - 2 Pizzableche 600 x 400 mm
  - Anschlusswert: 9 kW, 400 V, 50 Hz
  - Arbeitstemperatur: 25 bis 450 °C
- Hersteller-Art.-Nr.: 493400219100**  
**Listenpreis: 6.765,00 €**

**Abdeckhaube für serieS S100E\***

**Hersteller-Art.-Nr.: 493400220100**

**Listenpreis: 792,00 €**

**Grundplatte BASE für serieS S100E\***

**Hersteller-Art.-Nr.: 493400221100**

**Listenpreis: 709,00 €**

**Untergestell für serieS S100E**

- Maße (H): 800 mm
- mit 12 Paar Auflageschienen (max. 24 möglich)

**Hersteller-Art.-Nr.: 493400225100**

**Listenpreis: 2.145,00 €**

**Die Pizzaöfen serieS sind in weiteren Modellgrößen lieferbar.**

**\* zwingend notwendiges Montageelement**



2

## MORETTI Elektro-Pizzaofen Serie iDeck 60.60

wahlweise mit 1 oder 2 Backkammern

- mit einer Backkammer (PM 60.60) für 4 Pizzen mit Ø 30 cm oder mit zwei Backkammern (PD 60.60) für 4 + 4 Pizzen mit Ø 30 cm
- hell ausgeleuchtete Backkammer mit Schamottsteinboden
- direkt unterhalb des Bodens verstärkte Heizelemente
- verstärkte Energiesparisolierung, nach außen zusätzlich hitzeisoliert
- maximale Arbeitstemperatur bis zu 450 °C, getrennt für Ober- und Unterhitze über Thermostat, je Backkammer mechanisch regelbar
- 2 Temperaturfühler je Kammer für beste Backergebnisse durch den Abgleich der Temperatur
- Thermometer zum berührungslosen Abgleich der Temperatur in der Kammer
- mechanische Steuerung für Start / Stopp, Licht, Ober- / Unterhitze
- stoßgeschützt eingebaute Innenbeleuchtung
- Edelstahl-Ofenklappe mit Edelstahlgriff und stabilem, federgestütztem Türöffnungssystem
- Außengehäuse aus Edelstahl mit modernen Design-Elementen
- empfohlener Anschlusswert 400 V

### iDeck PM 60.60

- 1 Backkammer
- Maße (B x T x H) außen: 850 x 921 x 363 mm
- Maße (B x T x H) innen: 610 x 660 x 140 mm
- Aufnahme (wahlweise):
  - 4 Pizzen mit Ø 30 cm
  - 1 Pizza mit Ø 50 cm
  - 1 Pizzablech 600 x 400 mm
- Anschlusswert: 4,2 kW, 400 V, 50 Hz
- Arbeitstemperatur: 50 bis 450 °C
- Hersteller-Art.-Nr.: 493060060100-I
- Listenpreis: 1.794,00 €



### iDeck PD 60.60

- 2 Backkammern
- Maße (B x T x H) außen: 850 x 921 x 660 mm
- Maße (B x T x H) innen: 610 x 660 x 140 mm
- Aufnahme (wahlweise):
  - 4 + 4 Pizzen mit Ø 30 cm
  - 1 + 1 Pizza mit Ø 50 cm
  - 2 Pizzableche 600 x 400 mm
- Anschlusswert Elektro: 8,4 kW, 400 V, 50 Hz
- Arbeitstemperatur: 50 bis 450 °C
- Hersteller-Art.-Nr.: 493060060200-I
- Listenpreis: 2.899,00 €



Die Pizzaöfen Serie iDeck sind in weiteren Modellgrößen lieferbar sowie als Modellvariante mit digitaler Steuerung.

# PIZZA | Maschinen

## Spiralteigknetmaschine IM 12 – iMix

- 1 Knetgeschwindigkeit
- Timer
- 4 Räder
- Maße (B x T x H): 350 x 664 x 680 mm
- Aufnahme: 12 kg
- Anschlusswert: 0,75 kW, 230 V, 50 Hz
- Hersteller-Art.-Nr.: 493100400
- Listenpreis: 1.611,00 €



## Teigausrollmaschine IF 30 – iRoll

- zur Herstellung von runden Teigen Ø 30 cm
- Maße (B x T x H): 420 x 450 x 650 mm
- Anschlusswert: 0,25 kW, 230 V, 50 Hz
- Hersteller-Art.-Nr.: 493200000
- Listenpreis: 1.745,00 €



## Teigusrollmaschine

Die robuste Ausführung der Maschine ermöglicht kalte Teigverarbeitung bei hoher Geschwindigkeit, die Eigenschaft des Teiges bleibt erhalten. Durchmesser und Dicke des Teiges sind einstellbar, hervorragend geeignet zum Formen von Pizzen, Fladen, Broten usw.

### Teigusrollmaschine FI/32N, 0,37 kW

- Ausführung CNS 18/10
- für Teigdiameter bis max. 300 mm
- Rollenlänge: 320 mm
- Teigstärkeneinstellung: 0,3 – 5,5 mm
- Teiggewicht: 80 – 210 g
- Anschlusswert: 0,37 kW, 230 V, 50 Hz
- Maße (B x T x H): 490 x 510 x 655 mm
- Gewicht: 36 kg

Hersteller-Art.-Nr.: 101932

Listenpreis: 1.479,00 €



### Teigusrollmaschine FI/42N, 0,37 kW

- Ausführung CNS 18/10
- für Teigdiameter bis max. 400 mm
- Rollenlänge: 420 mm
- Teigstärkeneinstellung: 0,3 – 5,5 mm
- Teiggewicht: 210 – 700 g
- Anschlusswert: 0,37 kW, 230 V, 50 Hz
- Maße (B x T x H): 590 x 510 x 775 mm
- Gewicht: 44 kg

Hersteller-Art.-Nr.: 101937

Listenpreis: 1.629,00 €



2

## Teigknetmaschine

Gehäuse beschichtet, kratzfest, hervorragend geeignet für feste Teige wie Pizza oder Brot.

### Teigknetmaschine 12 kg, 16L

- Anschlusswert: 0,75 kW, 230 V
- Maße (B x T x H): 350 x 650 x 600 mm
- Gewicht: 58 kg

Hersteller-Art.-Nr.: 101954

Listenpreis: 1.429,00 €



### Teigknetmaschine 18 kg, 22L

- Anschlusswert: 0,37 kW, 230 V, 50 Hz
- Maße (B x T x H): 390 x 670 x 600 mm
- Gewicht: 59 kg

Hersteller-Art.-Nr.: 101955

Listenpreis: 1.529,00 €



### Teigknetmaschine 25 kg, 32L

- Anschlusswert: 1,5 kW, 230 V
- Maße (B x T x H): 430 x 780 x 710 mm
- Gewicht: 93 kg

Hersteller-Art.-Nr.: 101956

Listenpreis: 1.849,00 €



### Teigknetmaschine 38 kg, 42L

- Anschlusswert: 1,5 kW, 230 V
- Maße (B x T x H): 480 x 800 x 710 mm
- Gewicht: 105 kg

Hersteller-Art.-Nr.: 101957

Listenpreis: 1.998,00 €



**Teigknetmaschine mit Schwenkkopf**

Hervorragend geeignet für feste Teige wie Pizza oder Brot. Gehäuse beschichtet, kratzfest, mit Schwenkkopf und abnehmbarer Schüssel, Schüsselerkennung über Sensor.

2

**Teigknetmaschine 12 kg, 16L**

- Anschlusswert: 0,75 kW, 230 V, 50 Hz
- Maße (B x T x H): 350 x 650 x 620 mm
- Gewicht: 65 kg

Hersteller-Art.-Nr.: 101864

Listenpreis: 1.998,00 €



**Teigknetmaschine 18 kg, 22L**

- Anschlusswert: 0,75 kW, 230 V, 50 Hz
- Maße (B x T x H): 390 x 670 x 620 mm
- Gewicht: 66 kg

Hersteller-Art.-Nr.: 101865

Listenpreis: 2.079,00 €



**Teigknetmaschine 25 kg, 32L**

- Anschlusswert: 1,5 kW, 230 V, 50 Hz
- Maße (B x T x H): 450 x 780 x 735 mm
- Gewicht: 107,2 kg

Hersteller-Art.-Nr.: 101866

Listenpreis: 2.379,00 €



**Teigknetmaschine 38 kg, 42L**

- Anschlusswert: 1,5 kW, 230 V, 50 Hz
- Maße (B x T x H): 480 x 800 x 730 mm
- Gewicht: 115 kg

Hersteller-Art.-Nr.: 101867

Listenpreis: 2.598,00 €



**Zubehör: Lenkrollen 4TKM**

- für Teigknetmaschinen
- passend für 101864, 101865, 101866, 101867
- 2 Rollen, 2 Lenkrollen mit Feststellern
- Rollen: Gummi, schwarz, Ø 100 mm
- Maße (B x T x H): 60 x 140 x 160 mm
- Gewicht: 1,85 kg

Hersteller-Art.-Nr.: 101863

Listenpreis: 75,00 €



## Pizza Belegstation – Edelstahl mit Granitplatte

Modell: EPF 3480 + ESL 3890

Pizza Belegstation mit Granitplatte und 20 cm hoher Aufkantung rundum. Mit 7 ungekühlten Pizzateig-Schubladen, Kühlvitrine mit Glasaufsatz für 10 x GN 1/3 Behälter, Kälteaggregat steckerfertig – seitlich rechts eingebaut mit automatischer Abtauung und Tauwasserverdunstung. Elektronikregler von Dixell mit Soll- / Istwertanzeige, Abtauanzeige und Alarmfunktion.

- Inneneinrichtung: für 400 x 600 mm Bäckereibleche und Kunststoff Lagerbehälter
- Temperaturbereich: -2 °C bis +8 °C Kühl-Unterbau  
+1 °C bis +8 °C Kühlvitrine für GN-Behälter
- Umgebungstemp.: +43 °C Tropenausführung
- Klimaklasse: 4
- Kühlprinzip: Umluftkühlung
- Geräteanschlußart: steckerfertig
- Anschlusswert: 260 W, 220 V, 50 Hz, Kühlisch  
160 W, 220 V, 50 Hz, Kühlvitrine
- Kapazität: 580 l netto
- Nettogewicht: 380 kg
- Material : Edelstahl
- Maße (B x T x H): 2.010 x 800 x 1.000 mm
- Rollen: 8 x Lenkrollen – 4 mit Feststellbremse vorne

Hersteller-Art.-Nr.: EPF 3480 + ESL 3890

Listenpreis: 3.350,00 €

\* Option Stellfüße anstelle von Rollen oder GN-Behälter  
Pizzabelegstation inkl. 2 JAHRE VOLLGARANTIE



2

## Pizzakühltisch PT 2-1

- steckerfertiger Pizzakühltisch mit Umluftkühlung
- Innenraum zur Aufnahme von EN 600 x 400 mm geeignet
- 30 mm starke Arbeitsplatte aus Granit (Art: Rosa Moncao) hinten und seitlich 150 mm aufgekantet
- Material: CNS
- mit 2 selbstschließenden Türen, CNS-Griffeleisten, Magnetdichtung(en)
- 5 kleine und 1 große ungekühlte Schublade
- elektronische Steuerung, manuelle Umschaltung von statischer Kühlung auf Umluft
- automatische Abtauung und Tauwasserverdunstung
- höhenverstellbare CNS Stellfüße (140 / 210 mm)
- Maße (B x T x H): 1.980 x 720 x 830 mm
- Bruttoinhalt: 396 l
- Temp.-Bereich: 0 bis +8 °C
- rel. Luftfeuchtigkeit: 82 %
- Anschlusswert: 230 W, 230 V

Hersteller-Art.-Nr.: 46710106001-0-H-T

Listenpreis: 4.556,00 €



## Pizzakühltischaufsatz A 1980

- wahlweise mit Glasaufsatz oder als Variante mit CNS-Deckel
- steckerfertig mit statischer Kühlung
- ideal mit dem NordCap-Pizzakühltisch PT 2-1 kombinierbar
- Innenraum zur Aufnahme von GN-Behältern 1/4, 1/6 und 1/9 bis 150 mm Höhe geeignet
- Material: CNS
- 3-seitig geschlossener Glasaufsatz als bedien- und kundenseitiger Schutz der Lebensmittel
- elektronische Steuerung, Digitalanzeige
- automatische Abtauung
- Maße: (B x T x H): 1.980 x 324 x 387 mm
- Bruttoinhalt: 51 l
- Temp.-Bereich: +2 bis +8 °C
- Anschlusswert: 170 W, 230 V

Hersteller-Art.-Nr.: 46710107007-0-0-0

Listenpreis: 1.398,00 €



**Pizza-Transportboxen finden Sie im Kapitel Transport unter Transportboxen.**



2

## Pizzablech

- aus Schwarzblech
- mit gebördeltem Rand
- nicht spülmaschinengeeignet



Pizzableche müssen trocken und eingefettet gelagert werden

Hersteller-Art.-Nr.	Höhe mm	Ø mm Boden	Ø mm oben	Listenpreis
1740/140	25	125	140	1,85 €
1740/160	25	145	160	2,00 €
1740/180	25	165	175	2,30 €
1740/200	25	180	200	2,35 €
1740/220	25	200	220	2,60 €
1740/240	25	215	240	2,85 €
1740/260	25	235	260	3,05 €
1740/280	25	255	280	3,40 €
1740/300	25	275	310	4,00 €
1740/320	25	300	330	4,30 €
1740/360	25	340	360	5,10 €
1740/400	25	375	390	6,60 €
1740/450	35	425	445	8,90 €
1740/500	35	475	510	10,70 €
1740/600	35	575	600	23,80 €

## Pizza Screen/Gitter

- aus Aluminium-Streckgewebe
- nicht spülmaschinengeeignet

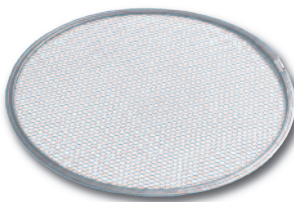

Hersteller-Art.-Nr.	Ø mm	Listenpreis
1747/200	205	2,65 €
1747/230	230	2,80 €
1747/250	255	3,00 €
1747/280	280	3,20 €
1747/300	305	3,40 €
1747/330	330	3,80 €
1747/360	365	4,50 €
1747/380	380	5,20 €
1747/400	405	5,50 €
1747/450	455	6,50 €
1747/500	500	7,50 €

## Pizzaschaufel Alu

- Aluminium
- Schaufelmaß: 280 x 280 mm
- Stiellänge: 1.000 mm
- Gewicht: 2 kg

Hersteller-Art.-Nr.: 100927  
Listenpreis: 59,00 €



## Pizzaballenbehälter

- aus weißem HD-Polyethylen
- lebensmittelecht
- schwere Qualität
- Maße (B x T x H): 600 x 400 x 75 mm

Hersteller-Art.-Nr.: 2510/600  
Listenpreis: 21,00 €

### passender Deckel

(muss separat bestellt werden)

- Maße (B x T x H): 600 x 400 x 20 mm

Hersteller-Art.-Nr.: 2510/601, Listenpreis: 16,75 €



## Pizzaschaufel

- aus Aluminium
- mit Holzstiel



Hersteller-Art.-Nr.	Schaufelmaß	Stiellänge	Listenpreis
4765/480	350 x 305 mm	430 mm	23,00 €
4765/940	350 x 305 mm	940 mm	32,00 €

## Zange für Pizzableche

- aus Edelstahl 18/10, hochglänzend
- zum Greifen heißer Back- und Pizzableche
- Länge: 150 mm

Hersteller-Art.-Nr.: 5600/160  
Listenpreis: 10,00 €



## Pizza-/Teigschneider

- aus Edelstahl, hochglänzend poliert
- mit Griff aus weißem Polypropylen, ergonomisch geformt
- Länge: 240 mm, Ø Rad: 100 mm

Hersteller-Art.-Nr.: 4061/100,  
Listenpreis: 6,75 €



## Pizzaschneider

- mit Kunststoff-Griff
  - Messer: Ø 100 mm
  - Gewicht: 0,2 kg
- Hersteller-Art.-Nr.: 100928  
Listenpreis: 27,00 €



3

KLEINGERÄTE



## Elektro-Fritteuse Imbiss-Line I , mit Fettablasshahn

- 1 Becken: 8 l, inklusive 1 Korb
- mit Sicherheitsthermostat
- Leistung: 3,25 kW, Anschluss: 230 V
- Maße (B x T x H):  
290 x 550 x 410 mm
- Gewicht: 10 kg

Dagama-Art.-Nr.: 5422720

Listenpreis: 285,00 €



## Elektro-Doppel-Fritteuse Imbiss-Line II, mit Fettablasshahn

- 2 Becken: 2 x 8 l, tiefgezogen, inklusive 2 Körbe
- mit Sicherheitsthermostat
- Leistung: 2 x 3,25 kW, Anschluss: 2 x 230 V  
(2 getrennte Steckdosen erforderlich)
- Maße (B x T x H): 580 x 550 x 410 mm
- Gewicht: 22 kg

Dagama-Art.-Nr.: 5422721

Listenpreis: 475,00 €



3



## Elektro-Fritteuse Snack-Line III

- 1 Becken: 8 l, inklusive 1 Korb
- mit Sicherheitsthermostat
- Leistung: 3,25 kW, Anschluss: 230 V
- Maße (B x T x H): 265 x 430 x 340 mm
- Gewicht: 7,1 kg
- Gerät ist nicht für den dauerhaften  
gewerblichen Einsatz geeignet!

Dagama-Art.-Nr.: 5422724

Listenpreis: 149,00 €

## Fritteuse Professional, mit Fettablasshahn

- 1 Becken: 10 l, inklusive 1 Korb,  
Korbmaß (B x T x H): 300 x 240 x 120 mm
- Heizelemente aus Edelstahl
- Kaltzone
- mit Sicherheitsthermostat
- Leistung: 8,1 kW /  
Anschluss: 400 V
- Maße (B x T x H):  
390 x 450 x 375 mm
- Gewicht: 11,5 kg

Hersteller-Art.-Nr.: 162900

Listenpreis: 559,00 €



## Fritteuse Professional II, mit Fettablasshahn

- 2 Becken: à 10 l, inklusive 2 Körbe,  
Korbmaß (B x T x H): 300 x 240 x 120 mm
- Heizelemente aus Edelstahl
- Kaltzone
- mit Sicherheitsthermostat
- Leistung: 16,2 kW / Anschluss: 400 V
- Maße (B x T x H): 750 x 450 x 375 mm
- Gewicht: 21,8 kg

Hersteller-Art.-Nr.: 162910

Listenpreis: 1.029,00 €



ohne Abb.:

### Ersatzkorb, 10 l, groß

- für Fritteuse Professional
- Korbmaß (B x T x H):  
300 x 240 x 120 mm
- Gewicht: 0,95 kg

Hersteller-Art.-Nr.: 162906

Listenpreis: 52,00 €

### Ersatzkorb, 10 l, klein

- für Fritteuse Professional
- Korbmaß (B x T x H):  
120 x 233 x 100 mm
- Gewicht: 0,59 kg

Hersteller-Art.-Nr.: 162912

Listenpreis: 39,00 €

## Fritteuse Imbiss PRO, mit Fettablasshahn

- 1 Becken: 9,7 l, inklusive 1 Korb,  
Korbmaß (B x T x H): 250 x 290 x 145 mm
- Heizelemente aus Edelstahl
- Kaltzone
- mit Sicherheitsthermostat
- Leistung: 8,1 kW / Anschluss: 400 V
- Maße (B x T x H): 410 x 500 x 380 mm
- Gewicht: 12,7 kg

Hersteller-Art.-Nr.: 162500

Listenpreis: 469,00 €



ohne Abb.:

### Ersatzkorb, 9,7 l

- für Fritteuse Imbiss PRO
- Maße (B x T x H): 250 x 290 x 145 mm
- Gewicht: 0,87 kg

Hersteller-Art.-Nr.: 165525

Listenpreis: 39,00 €



## Frittierölmessgerät FOM 330

- rundum sichtbares Ergebnis dank Signallampe
- Anzeige des nächsten Arbeitsschrittes im Display
- praktischer Handschutz mit Halteschleife
- robustes, öldichtes Gehäuse
- Messbereich Öl: 0 % bis 40 % TPM (Öl-Temperatur von +50 °C bis +200 °C)
- Genauigkeit Öl: Typischerweise ± 2%
- Auflösung Öl: 0,5 %
- Messbereich Temperatur: +50 °C bis +200 °C
- Genauigkeit Temperatur: ± 1 °C
- Auflösung Temperatur: 0,1 °C
- Batterie: 3V Lithium
- Batterielebensdauer: bis zu 3 Jahre
- Gehäusematerial: ABS (Lebensmittelecht)
- Schutzart: Wasserdicht IP 67
- Werkskalibrierzertifikat

**Dagama-**  
**Art.-Nr.: 5683670**  
**Listenpreis: 360,00 €**



3

# KLEINGERÄTE | Mikrowellen

**Panasonic**

## Mikrowelle NN-E 221M Silber

- Garraumvolumen: 20 l mit Easyclean Beschichtung
- Drehtellerdurchmesser: 255 mm
- 5 Leistungsstufen
- Bedienfeld: mechanisch
- Türöffner: Drucköffner
- Leistungsaufnahme: 1.100 W
- Maße (B x T x H) innen: 306 x 308 x 215 mm
- Maße (B x T x H) außen: 443 x 340 x 258 mm
- Gewicht (netto) ca. 10,5 kg
- Mikrowellenleistung: 200-800 W
- Netzspannung: 230 V, 50 Hz
- bei gewerblicher Nutzung entfällt die Herstellergarantie

**Dagama-Art.-Nr.: 5400024**  
**Listenpreis: 116,81 €**



## Mikrowelle NE 1027

- Garraumvolumen: 22 l kompakte Größe
- Gehäuse u. Garraum aus Edelstahl
- Leistungsstufen: 100 /500 /1000 W
- Bedienfeld: Drehschalter
- Türanschlag seitlich links
- Maße (B x T x H) innen: 330 x 330 x 200 mm
- Maße (B x T x H) außen: 510 x 360 x 306 mm
- Gewicht (netto) ca. 17,8 kg
- Leistungsaufnahme: 1.490 W / 6,6 A
- Netzspannung: 230 V, 50 Hz

**Dagama-Art.-Nr.: 5400676**  
**Listenpreis: 865,00 €**



## Mikrowelle NE 1843

- Garraumvolumen: 18 l
- Gehäuse und Garraum aus Edelstahl mit Keramikboden
- 3 Leistungsstufen: Hoch 1.800 W / mittel 900 W / auftauen 340 W
- Schaltuhr (elektronisch): max. 30 Min. (ausschaltbares akustisches Signal)
- Luftfilter an der Frontseite
- automatische Fehlerdiagnose
- Stapelmontage möglich
- Türanschlag seitlich links
- Maße (B x T x H) innen: 330 x 310 x 175 mm
- Maße (B x T x H) außen: 422 x 508 x 337 mm
- Gewicht (netto) ca. 30 kg
- Leistungsaufnahme: 2.830 W / 12,7 A
- Netzspannung: 230 V, 50 Hz

**Dagama-Art.-Nr.: 5400701**  
**Listenpreis: 1.655,00 €**





**Mikrowelle NE 2153-2**

- Garraumvolumen: 18 l
- Gehäuse und Garraum aus Edelstahl mit Keramikboden
- 4 Leistungsstufen: Hoch 2.100 W / mittel 60–90% / niedrig 25–50% / auftauen 340 W
- 2 Etagen-Betrieb
- Schaltuhr (elektronisch): max. 30 Min. (ausschaltbares akustisches Signal)
- 30 freie Speicherprogramme
- Luftfilter an der Frontseite
- automatische Fehlerdiagnose

- Stapelmontage möglich
- Türanschlag seitlich links
- Maße (B x T x H) innen: 330 x 310 x 175 mm
- Maße (B x T x H) außen: 422 x 508 x 337 mm
- Gewicht (netto) ca. 30 kg
- Leistungsaufnahme: 3.160 W / 14,3 A
- Netzspannung: 230 V, 50 Hz
- Dagama-Art.-Nr.: 5400729**
- Listenpreis: 2.035,00 €**

3



**Mikrowelle NE 2143-2**

- Garraumvolumen: 18 l
- Gehäuse und Garraum aus Edelstahl mit Keramikboden
- 3 Leistungsstufen: Hoch 2.100 W / mittel 1.050 W / auftauen 340 W
- 2 Etagen-Betrieb
- Schaltuhr (elektronisch): max. 30 Min.
- Luftfilter an der Frontseite
- automatische Fehlerdiagnose
- Stapelmontage möglich
- Türanschlag seitlich links

- Mitgeliefertes Zubehör: 1 x Keramikplatte
- Maße (B x T x H) innen: 330 x 310 x 175 mm
- Maße (B x T x H) außen: 422 x 508 x 337 mm
- Gewicht (netto) ca. 30 kg
- Leistungsaufnahme: 3.160 W / 14,3 A
- Netzspannung: 230 V, 50 Hz
- Dagama-Art.-Nr.: 5400733**
- Listenpreis: 1.855,00 €**



**Mikrowelle NE 1643**

- Garraumvolumen: 18 l
- Gehäuse und Garraum aus Edelstahl mit Keramikboden
- 3 Leistungsstufen: Hoch 1.600 W / mittel 800 W / auftauen 340 W
- Schaltuhr (elektronisch): max. 30 Min. (ausschaltbares akustisches Signal)
- Luftfilter an der Frontseite
- automatische Fehlerdiagnose
- Stapelmontage möglich

- Türanschlag seitlich links
- Maße (B x T x H) innen: 330 x 310 x 175 mm
- Maße (B x T x H) außen: 422 x 508 x 337 mm
- Gewicht (netto) ca. 30 kg
- Leistungsaufnahme: 2.590 W / 11,7 A
- Netzspannung: 230 V, 50 Hz
- Dagama-Art.-Nr.: 5400743**
- Listenpreis: 1.550,00 €**



**Mikrowelle NE 1840**

- Garraumvolumen: 44 l / 1/1 GN
- Gehäuse und Garraum aus Edelstahl mit Keramikboden
- 4 Leistungsstufen: Hoch 1.800 W / mittel 900 W / niedrig 340 W / auftauen 170 W
- Schaltuhr (elektronisch): max. 60 Min. (ausschaltbares akustisches Signal)
- Luftfilter an der Frontseite
- automatische Fehlerdiagnose
- Türanschlag unten
- Zählleinrichtung für Betriebseinsätze

- Mitgeliefertes Zubehör: 1 x Keramikplatte
- Maße (B x T x H) innen: 535 x 330 x 250 mm
- Maße (B x T x H) außen: 650 x 526 x 471 mm
- Gewicht (netto) ca. 54 kg
- Leistungsaufnahme: 3.200 W / 15,0 A
- Netzspannung: 230 V, 50 Hz
- Dagama-Art.-Nr.: 5400759**
- Listenpreis: 2.745,00 €**

**Mikrowelle NE 3240**

- Garraumvolumen: 44 l / 1/1 GN
- Gehäuse und Garraum aus Edelstahl mit Keramikboden
- 4 Leistungsstufen: Hoch 3.200 W / mittel 1.600 W / niedrig 340 W / auftauen 170 W
- 2 Etagen-Betrieb
- Schaltuhr (elektronisch): max. 60 Min. (ausschaltbares akustisches Signal)
- Luftfilter an der Frontseite
- automatische Fehlerdiagnose
- Türanschlag unten

- Zählrichtung für Betriebseinsätze
  - Mitgeliefertes Zubehör:  
1 x Keramikplatte
  - Maße (B x T x H) innen:  
535 x 330 x 250 mm
  - Maße (B x T x H) außen:  
650 x 526 x 471 mm
  - Gewicht (netto) ca. 65 kg
  - Leistungsaufnahme: 4.960 W / 12,9 A
  - Netzspannung: 400 V, 50 Hz
- Dagema-Art.-Nr.: 5400795**  
**Listenpreis: 3.575,00 €**



**VAU-Edelstahl-Wandkonsole**

- Maße (B x T x H): 670 x 500 x 560 mm
  - Type WK-2 – Bauhöhe 560 mm – für Panasonic-Gourmetklasse (NE- 1840 / -1880 / - 2140 / -3240)
  - platzsparend zerlegt – einfache Montage
- Hersteller-Art.-Nr.: GBN10402**  
**Listenpreis: 260,00 €**

**VAU-Edelstahl-Wandkonsole**

- Maße (B x T x H): 520 x 350 x 350 mm
  - Type WK-3 – Bauhöhe 350 mm – für Panasonic-1000-Watt Klasse (NE-1027 / NE-1037)
  - platzsparend zerlegt – einfache Montage
- Hersteller-Art.-Nr.: GBN10403**  
**Listenpreis: 274,00 €**

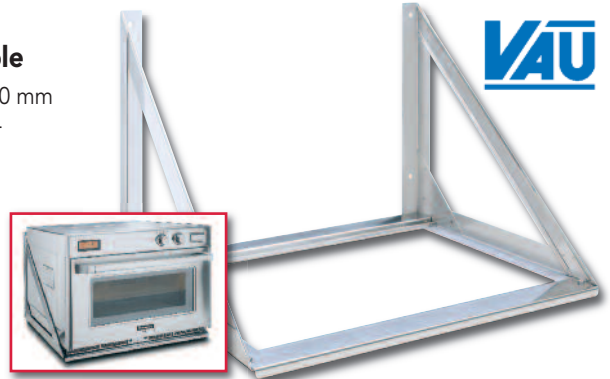

Auch als Type WK-1 für die Compactklasse von Panasonic (NE-1643, NE-1843, NE-2143-2, NE2153-2) erhältlich.

**CASO Gewerbemikrowelle CM 1000**

- 1.000 W
- Garraumvolumen ca. 29 l
- 1 Magnetron
- Timer 10 Min.
- 2 Drehknöpfe zur Bedienung
- Gewerblich nutzbar
- 5 Leistungsstufen
- Endsignal

- Auftaufunktion
  - Maße (B x T x H): 540 x 460 x 330 mm
  - Maße Garraum (B x T x H):  
350 x 340 x 220 mm
  - Gewicht 17,1 kg
  - Anschlusswert: 230 V, 50 Hz, 1.000 W
- Dagema-Art.-Nr.: 5400921**  
**Listenpreis: 459,00 €**



**CASO Gewerbemikrowelle CMP 1800**

- 1.800 W
- Garraumvolumen ca. 27 l
- Keramikboden mit Reflektor
- 2 Magnetrons
- bis zu 20 Programme
- Easy-to-clean (flacher Boden)
- Signalton zum Wechseln des Luftfilters
- Timer bis zu 60 Min.
- 5 Leistungsstufen
- mehrstufiges Garen
- verstellbare Signaltöne

- automatisches Abkühlen
  - stumm Funktion
  - VFD Display
  - Maße (B x T x H): 465 x 595 x 370 mm
  - Maße Garraum (B x T x H):  
365 x 370 x 195 mm
  - Gewicht 29,4 kg
  - Anschlusswert: 230 V, 50 Hz, 1.800 W
- Hersteller-Art.-Nr.: 3086**  
**Listenpreis: 855,00 €**



**CASO Gewerbemikrowelle C1800M\***

- hochwertige Mikrowelle für die professionelle Gastronomie
- 1.800 Watt
- Garraumvolumen ca. 34 l
- flacher Keramikboden mit Mikrowellenreflektor
- 2 Magnetrons
- Gehäuse aus rostfreiem Edelstahl
- Innenraum aus rostfreiem Edelstahl
- einstellbare Garzeit bis max. 60 Min.

- 7 Leistungsstufen
  - Anzeige: LED-Display
  - Innenraumbelichtung
  - Maße (B x T x H): 580 x 530 x 370 mm
  - Maße Garraum (B x T x H):  
360 x 410 x 230 mm
  - Gewicht 33,7 kg
  - Anschlusswert: 230 V, 50 Hz, 1.800 W
- Hersteller-Art.-Nr.: 3088**  
**Listenpreis: 999,00 €**



\* auch erhältlich als 3087 C100M Listenpreis 329,00 € und 3089 C2100M Listenpreis 1.049,00 €

## Merrychef eikon e2s – Das kleinste Schnellgarsystem mit der größten Leistung

Der neue eikon® e2s ist die erste Wahl für die Zubereitung frischer, warmer Speisen auf kleinster Stellfläche. Er vereint eine kompakte Bauweise mit vielfältigen Anwendungsmöglichkeiten und schafft damit Mehrwert für Ihr Geschäft.



### Besonderheiten

- die Rapid Cooking Technology kombiniert drei Gartechnologien: Tuned Impingement, Mikrowelle, Heißluft
- Bis zu 20 x schneller als herkömmliche Garmethoden
- Programmierte, reproduzierbar hohe Produktqualität bei einfachster Bedienung auch ohne Fachpersonal
- 31,1 cm-Garraumbreite bei 35,6 cm Gerätebreite
- geräuscharmer Betrieb (im Standby-Modus 45,3 dbA)\*
- Betrieb ohne Abzugshaube durch integrierten Katalysator
- hohe Energieeffizienz: 0,67 kWh im Standby-Modus (Fisher Nickel)
- „cool-to-touch“ Exterieur – Geräteaußenseite bleibt kühl (< 50 °C) während des Garvorgangs
- Regenerieren / Garen von TK-Produkten ohne Auftauen sofort möglich dank Hochleistungs-Magnetron
- komplett einbaufähig durch frontseitig zugänglichen Filter
- schnelles Aufheizen in 14 Min. und Abkühlen in 12 Min.

\* Vom Institute of Sound and Vibration Research

3



### Bedienerfreundlich Flexibel Produktiv

- Garprogramme: 1.024 (6-stufig)
- Magnetron Standard Power: 1
- Magnetron High Power: 2
- MenuConnect®: ja
- Maße außen (B x T x H): 356 x 595 x 620 mm (e2s Classic)  
356 x 595 x 644 mm (e2s Trend)
- Maße innen (B x T x H): 317 x 311 x 166 mm
- e2s Classic (Standard Power): 51,3 kg
- e2s Classic (High Power): 61,0 kg
- e2s Trend (Standard Power): 51,7 kg
- e2s Trend (High Power): 61,4 kg
- Katalysator: ja
- Stapelbar: mit Stapel-Kit (nur e2s Classic)

2 Designvarianten jeweils als High Power- oder Standard Power-Version



eikon e2s Classic



eikon e2s Trend (rot)



eikon e2s Trend (schwarz)

Modell	Anschlusswert	Absicherung pro Phase	Leistung Mikrowelle/ Heißluft	Leistung Kombi-Modus	Leistungsaufnahme	Listenpreis
<b>e2s Classic Standard</b>						
<b>Power (1 Phase)</b>	220–230 V / 50 Hz	16 A** / Kategorie D	1.000 / 2.200 W	1.000 + 1.300 W	3.680 W	<b>7.585,00 €</b>
<b>e2s Classic High Power (2 Phase)</b>	380–400 V / 50 Hz	16 A** / Kategorie D	2.000 / 2.200 W	2.000 + 2.200 W	6.000 W	<b>8.325,00 €</b>
<b>e2s Trend Standard</b>						
<b>Power (1 Phase)</b>	220–230 V / 50 Hz	16 A** / Kategorie D	1.000 / 2.200 W	1.000 + 1.300 W	3.680 W	<b>7.895,00 €</b>
<b>e2s Trend High Power (2 Phase)</b>	380–400 V / 50 Hz	16 A** / Kategorie D	2.000 / 2.200 W	2.000 + 2.200 W	6.000 W	<b>8.745,00 €</b>

\* Sonderspannungen auf Anfrage, \*\* träge Sicherung

## MKN Elektro-Salamander Vario Intelligence

- reduziert Wärmeabgabe in der Küche, da der Salamander nicht dauerhaft in Betrieb bleiben muss
- ausgestattet mit Tellerkontaktschalter: schaltet die Heizelemente beim Platzieren und Entnehmen ein und aus
- stufenlos höhenverstellbare Heizelemente: können in der Höhe auf 25 mm über das Produkt verstellt werden
- benutzerdefinierte Programmwahl möglich
- hochwertiges Touchscreen-Display aus Glas
- Anschlusswert: 4,5 kW, 3 N PEAC 400 V oder 3,5 kW, 1 NPEAC 230 V
- Maße (B x T x H): 570 x 590 x 518 mm
- Zubehör: Fettauffangschale + Grillrost

Hersteller-Art.-Nr.: 10012471

Listenpreis: 3.460,00 €



ohne Abb.:

Sonderausstattung Wandhalterung

Hersteller-Art.-Nr.: 10013066

Listenpreis: 50,00 €

3



## Energiespar Salamander Light Star

- Hi-Light Heizelement höhenverstellbar
- 2 Heizzonen und Warmhaltefunktion
- elektronischer Timer 0 – 15 Min.
- Bedienung mit Knebel und Sensor-Tastenfeld
- herausnehmbare Tropfwanne und Rost
- inkl. Wandhalterung

Hersteller-Art.-Nr.	Maße ( B x T x H )	Anschlusswert	Listenpreis
<b>BSALH40</b>	400 x 500 x 525 mm	3,0 kW / 230 V	<b>1.940,00 €</b>
<b>BSALH60</b>	600 x 500 x 525 mm	4,5 kW / 400 V	<b>2.490,00 €</b>
<b>BSALH75</b>	750 x 500 x 525 mm	6,0 kW / 400 V	<b>2.790,00 €</b>

## Energiespar Salamander Light Star mit automatischer Tellererkennung

- Hi-Light Heizelement höhenverstellbar
- 2 Heizzonen und Warmhaltefunktion
- elektronischer Timer 0 – 15 Min.
- Bedienung mit Knebel und Sensor-Tastenfeld
- herausnehmbare Tropfwanne und Rost
- inkl. Wandhalterung

Hersteller-Art.-Nr.	Maße ( B x T x H )	Anschlusswert	Listenpreis
<b>BSALH40TE</b>	400 x 500 x 525 mm	3,0 kW / 230 V	<b>2.290,00 €</b>
<b>BSALH60TE</b>	600 x 500 x 525 mm	4,5 kW / 400 V	<b>2.890,00 €</b>
<b>BSALH75TE</b>	750 x 500 x 525 mm	6,0 kW / 400 V	<b>3.090,00 €</b>



## Salamander S40

- Chromnickelstahl 18/10
- Infrarot-Strahlungsheizkörper „Incoloy“
- Kontrolllampe
- Grillrost mit Kippsicherung, Maße (B x T): 430 x 305 mm
- Anschlusswert: 2,2 kW, 230 V, 50 Hz
- Maße (B x T x H): 597 x 368 x 365 mm
- Gewicht: 13,8 kg

Hersteller-Art.-Nr.: 100524

Listenpreis: 398,00 €



## Salamander S70

- Chromnickelstahl 18/10
- Infrarot-Strahlungsheizkörper „Incoloy“
- höhenverstellbarer Rost
- 2 Heizzonen
- Kontrolllampe
- Grillrost Maße (B x T): 640 x 300 mm
- Anschlusswert: 4,4 kW, 400 V, 50 Hz, 3 NAC
- Maße (B x T x H): 878 x 500 x 370 mm
- Gewicht: 21,4 kg

Hersteller-Art.-Nr.: 100528

Listenpreis:

698,00 €



3

## Lift-Salamander 500

- Gehäuse Edelstahl
- Infrarot-Strahlungsheizkörper
- Heizelement höhenverstellbar
- Kontrolllampe
- Simmerstat
- Grillrost Maße (B x T): 445 x 325 mm
- Fettauffangschale
- Anschlusswert: 2,8 kW, 230 V, 50/60 Hz
- Maße (B x T x H): 470 x 510 x 530 mm
- Gewicht: 38,8 kg

Hersteller-

Art.-Nr.: 151510

Listenpreis: 679,00 €



## Lift-Salamander 600

- Gehäuse Edelstahl
- 2 Heizzonen
- Infrarot-Strahlungsheizkörper
- Heizelement höhenverstellbar
- Kontrolllampe
- Simmerstat
- Grillrost Maße (B x T): 557 x 325 mm
- Fettauffangschale
- Anschlusswert: 4,0 kW, 400 V, 50/60 Hz, 3 NAC
- Maße (B x T x H): 600 x 540 x 530 mm
- Gewicht: 49,5 kg

Hersteller-

Art.-Nr.: 151511

Listenpreis: 798,00 €



## Hi-Light-Lift-Salamander

- Gehäuse Edelstahl
- Energieeinsparung von bis zu 65 % zu herkömmlichen Salamandern
- schnelle Aufheizzeit (ca. 5 Sek.)
- Wahlmöglichkeit ob volle Heizleistung oder nur 1/3 für kleine Speisen
- automatische Abschaltung mit akustischem Signal
- Memory-Funktion des Timers, d. h. die vorhergehende Zeiteinstellung wird behalten und kann wieder gewählt werden
- 3 Heizelemente
- mit Warmhaltefunktion
- höhenverstellbares Heizelement
- Grillrost Maße (B x T): 572 x 358 mm
- Anschlusswert: 4,5 kW, 380–400 V, 50/60 Hz, 3 NAC
- Maße (B x T x H): 580 x 590 x 515 mm
- Lieferung inklusive Konsole zur Wandbefestigung
- Gewicht: 59,4 kg

Hersteller-Art.-Nr.: 101546

Listenpreis: 2.649,00 €



## Hi-Light-Lift-Salamander „Premium“

- Zusätzlich zu Hi-Light-Lift-Salamander:
  - Automatische Einschaltfunktion
  - 3 einstellbare Zeitprogramme
  - manuelle Zeiteinstellung
  - volle oder reduzierte Heizflächen-Einstellung
- Grillrost Maße (B x T): 572 x 358 mm
- Anschlusswert: 4,5 kW, 400 V, 50 Hz, 3 NAC
- Maße (B x T x H): 585 x 600 x 515 mm
- Lieferung inklusive Konsole zur Wandbefestigung
- Gewicht: 61,4 kg

Hersteller-Art.-Nr.: 101547

Listenpreis: 3.079,00 €



## Kontaktgrill VP3000

Schonendes Grillen und Erwärmen von druckempfindlichen Speisen, wie z. B. Fladenbrot. Die obere Grillplatte ist in der Höhe variabel regulierbar. Anschlag der oberen Platte regulierbar, für unterschiedliche Höhen der Speisen, mit Aufheizkontrollleuchte und Fettauffangschale, Kontrollleuchte EIN/AUS

- Material: Edelstahl
- Grillplatten aus Gusseisen, gerillt (B x T): 330 x 300 mm
- Thermostat regelbar von 100 °C bis 300 °C
- Anschlusswert: 3 kW, 230 V, 50/60 Hz
- Maße: (B x T x H) 380 x 470 x 240/550 mm
- Gewicht: 26 kg

Hersteller-Art.-Nr.: A150685

Listenpreis: 489,00 €



## Kontaktgrill, Grillplatten glatt

Grillplatten aus Gusseisen für optimale Wärmeübertragung, mit Fettauffangschale und Aufheizkontrollleuchte, Kontrollleuchte EIN/AUS

- Material: robustes Gerät, Edelstahl
- Thermostat regelbar von 50 °C – 300 °C
- Maße (B x T x H): 290 x 395 x 210 mm
- obere Grillplatte (B x T): 214 x 214 mm
- untere Grillplatte (B x T): 220 x 235 mm
- Anschlusswert: 1,8 kW, 230 V, 50 Hz
- Gewicht: 12,7 kg
- inklusive Reinigungsbürste

Hersteller-Art.-Nr.: A150669

Listenpreis: 239,00 €



## Kontaktgrill, oben gerillt, unten glatt

Grillplatten aus Gusseisen für optimale Wärmeübertragung, mit Fettauffangschale und Aufheizkontrollleuchte, Kontrollleuchte EIN/AUS

- Material: robustes Gerät, Edelstahl
- Thermostat regelbar von 50 °C – 300 °C
- Maße (B x T x H): 290 x 395 x 210 mm
- obere Grillplatte (B x T): 214 x 214 mm
- untere Grillplatte (B x T): 220 x 235 mm
- Anschlusswert: 1,8 kW, 230 V, 50 Hz
- Gewicht: 13 kg
- inklusive Reinigungsbürste

Hersteller-Art.-Nr.: A150668

Listenpreis: 239,00 €



## Doppel-Kontaktgrill, oben gerillt, unten glatt

Grillplatten aus Gusseisen für optimale Wärmeübertragung, mit Fettauffangschale & Aufheizkontrollleuchte, Kontrollleuchte EIN/AUS, 2 getrennte Thermostate

- Material: robustes Gerät, Edelstahl
- Thermostat regelbar von 50 °C – 300 °C
- Maße (B x T x H): 570 x 395 x 210 mm
- obere Grillplatten (B x T): 215 x 215 mm
- untere Grillplatte (B x T): 470 x 230 mm
- Anschlusswert: 3,6 kW, 230 V, 50 Hz
- Gewicht: 23,25 kg
- inklusive Reinigungsbürste

Hersteller-Art.-Nr.: A150673

Listenpreis: 439,00 €



## Kontaktgrill „Panini“, oben gerillt, unten glatt

Große Grillfläche, Grillplatte oben gerillt, unten glatt, Grillplatten aus Gusseisen für optimale Wärmeübertragung, mit Fettauffangschale und Aufheizkontrollleuchte, Kontrollleuchte EIN/AUS

- Material: robustes Gerät, Edelstahl
- Thermostat regelbar von 50 °C bis 300 °C
- Maße (B x T x H): 410 x 370 x 200 mm
- obere Grillplatte (B x T): 335 x 220 mm
- untere Grillplatte (B x T): 335 x 230 mm
- Anschlusswert: 2,2 kW, 230 V, 50 Hz
- Gewicht: 19 kg
- inklusive Reinigungsbürste

Hersteller-Art.-Nr.: A150676

Listenpreis: 289,00 €



## Kontaktgrill 2500 1R

Digitalanzeige zur Programmierung und Speicherung der Zeit, Timer, Schutzart: IP23, Fettauffangbehälter, Ein-/Ausschalter mit Kontrollleuchte, Aufheizkontrollleuchte

- Material: Edelstahl
- Material Grillplatten: Gusseisen
- Ausführung Grillfläche: gerillt
- Grillflächenmaße (B x T): 360 x 270 mm
- Temperaturbereich: 100 °C bis 300 °C
- Temperaturregelung: thermostatisch
- Anschlusswert: 2,5 kW, 220-230 V, 50/60 Hz
- Maße (B x T x H): 400 x 485 x 285/600 mm
- Gewicht: 25,4 kg
- inklusive Reinigungsschaber

Hersteller-Art.-Nr.: A150691

Listenpreis: 519,00 €





## Tellerwärmer für 30 – 40 Teller

- Tischgerät, zum Aufstellen auf einem Arbeitstisch oder direkt beim Buffet
- Edelstahl, mit festem Zwischenboden 1 Drehglastür, platzsparend nach innen laufend
- Fassungsvermögen: ca. 30 – 40 Teller, Ø 320 mm
- Temperatur thermostatisch regelbar von 30 °C bis 80 °C
- Anschlusswert: 600 W, 230 V, 50 Hz
- Maße (B x T x H): 460 x 460 x 575 mm
- Maße (Ø x H) innen: 330 x 440 mm
- Gewicht: 21,6 kg

Hersteller-Art.-Nr.: 103069

Listenpreis: 595,00 €

3

## Buffet-Wärmelampe

- Ausführung: komplett in weiß oder schwarz
- inkl. 250 W-Weißlichtstrahler
- steckerfertig
- Höhe: ca. 700 mm
- Anschlusswert: 230 V / 250 W

Modell-Nr.	Fußplatte (B x T x H)	Farbe	Hersteller-Art.-Nr.	Listenpreis
24000/B/W	200 x 200 x 40 mm	weiß	B 0049	488,00 €
24000/B/S	200 x 200 x 40 mm	schwarz	B 0050	488,00 €

**SCHOLL**



## Buffet-Wärmelampe

- Ausführung: CNS 18/10
- Lampenschirm und flexibler Arm verchromt
- inkl. 250 W-Weißlichtstrahler
- steckerfertig
- Höhe ca. 700 mm
- Anschlusswert: 230 V / 250 W

Modell-Nr.	Fußplatte (B x T x H)	Farbe	Hersteller-Art.-Nr.	Listenpreis
24000/B/C	200 x 200 x 40 mm	verchromt	B 0041	443,00 €



# KLEINGERÄTE | Hot-Dog-Geräte

## Hot-Dog-Gerät, rund

- Edelstahl
- Glaszylinder: Ø 200 mm, Höhe: 240 mm
- Temperaturregler von ca. 30 °C bis 100 °C
- Anschlusswert: 0,8 kW, 230 V, 50 Hz
- Maße: Ø 295 mm, Höhe 415 mm
- Gewicht: 4,8 kg

Hersteller-Art.-Nr.: A120407

Listenpreis: 229,00 €



## Hot Dog-Gerät mit 4 Toaststangen

- Edelstahl
- Glaszylinder: Ø 200 mm, Höhe: 240 mm
- Temperaturregler von ca. 40 °C bis 100 °C
- Anschlusswert: 0,96 kW, 230 V, 50 Hz
- Maße (B x T x H): 500 x 285 x 390 mm
- Gewicht: 7,6 kg

Hersteller-Art.-Nr.: A120408

Listenpreis: 319,00 €





## Würstchenwärmer 1KA10

- Edelstahl
  - 1 Becken
  - Beckenmaße (B x T x H): 240 x 300 x 150 mm
  - Thermostatische Temperaturregelung: 30 °C bis 90 °C
  - Ein-/Ausschalter
  - 2 Kontrollleuchten
  - Anschlusswert: 230 V, 50/60 Hz, 1 kW
  - Maße (B x T x H): 270 x 350 x 240 mm
  - Inklusive: klappbarer, abnehmbarer Deckel
  - Gewicht: 5,6 kg
- Hersteller-Art.-Nr.: A120465**  
**Listenpreis: 159,00 €**



## Würstchenwärmer 2KA20

- Edelstahl
  - 2 Becken, getrennt schaltbar
  - Beckenmaße (B x T x H), jeweils: 240 x 300 x 150 mm
  - Thermostatische Temperaturregelung: 30 °C bis 90 °C
  - Ablasshahn
  - Ein-/Ausschalter
  - 4 Kontrollleuchten
  - Anschlusswert: 230 V, 50/60 Hz, 2 kW
  - Maße (B x T x H): 535 x 370 x 240 mm
  - Inklusive: 2 klappbare, abnehmbare Deckel
  - Gewicht: 10,4 kg
- Hersteller-Art.-Nr.: A120466**  
**Listenpreis: 312,00 €**



3

# KLEINGERÄTE | Induktionsgeräte (Auftisch)

## Induktions-Tischkochfeld 2 kW



- extra große Digitalanzeige
- Glaskeramik-Kochfläche
- Leistungsstufen und Temperatur einzeln einstellbar
- automatische Topferkennung
- 10 Leistungsstufen
- Timerfunktion: 1–180 Min. mit 1-Min.-Intervall
- Temperaturvorwahl ca. 60 °C – 240 °C
- Sicherheitsschalter zum Schutz vor Überhitzung
- Prüfzeichen: GS, CE
- Anschlusswert: 230 V, 2 kW
- Maße (B x T x H): 290 x 70 x 355 mm

**Dagama-**  
**Art.-Nr.: 5412524**  
**Listenpreis: 49,90 €**



## Induktions-Kochfeld 3,5 kW



- Gehäuse aus Edelstahl
- Kochfläche Glas
- Timer, Digitalanzeige
- 10 Leistungsstufen (500 – 3.500 W)
- 10-stufige Temperatureinstellung: (60 °C – 240 °C)
- elektronischer Überhitzungsschutz
- Anschlusswert: 230 V, 3,5 kW
- Maße (B x T x H): 340 x 445 x 115 mm
- Gerät ist nicht für den dauerhaften gewerblichen Einsatz geeignet!

**Dagama-**  
**Art.-Nr.: 5412526**  
**Listenpreis: 159,00 €**



## Induktionsherd ITH 35S-220 3,5kW

- Material: CNS 18/10
  - Kochfläche SCHOTT CERAN®: (B x T) 290 x 290 mm
  - 1 Kochstelle
  - 1 Kochstelle Ø 220 mm
  - Anschlusswert: 230 V, 3,5 kW
  - Maße (B x T x H): 340 x 400 x 110 mm
  - Gewicht: 8,1 kg
- Hersteller-Art.-Nr.: 105984**  
**Listenpreis: 1.498,00 €**



## Induktionsherd 3,5kW

- Material: CNS 18/10
  - Kochfläche SCHOTT CERAN®: (B x T) 350 x 350 mm
  - 1 Spule Ø 260 mm
  - Anschlusswert: 230 V, 50/60 Hz, 3,5 kW
  - Maße (B x T x H): 400 x 455 x 120 mm
  - Gewicht: 10,6 kg
- Hersteller-Art.-Nr.: A105948**  
**Listenpreis: 2.389,00 €**



## Induktionskocher IK 235Z



- Leistungs-Zuschaltung der vorderen Kochstelle auf bis zu 5.000 W
  - 2 Platten – getrennt schaltbar
  - Kochfläche Glas, Gehäuse Edelstahl
  - Digitalanzeige auf dem Glasfeld
  - Leistungsregulierung über Knebelbedienung
  - 10 Leistungsstufen (800 – 3.500 W / 800 – 3.500 W) + 1 weitere Leistungsstufe (800 – 5.000 W / 800 – 2.000 W)
  - Anschlusswert: 400 V, 50/60 Hz 3 NAC, 7 kW (Lieferung ohne Stecker)
  - elektronischer Überhitzungsschutz
  - Maße (B x T x H): 405 x 700 x 138 mm
  - Gewicht: 15 kg
- Hersteller-Art.-Nr.: 105838**  
**Listenpreis: 1.079,00 €**



# KLEINGERÄTE | Induktionsgeräte (Auftisch)

## Induktionskochplatte

- für Chafing Dish
- mit Regler
- kann nur in Verbindung mit passendem Metallrahmen genutzt werden
- Maße: Ø 24 cm
- 900 W

Hersteller-Art.-Nr.: 12295

Listenpreis: 129,00 €



\* verwendbar für die Serien Premium, Globe, Easy Induction

## CASO TC2100 Thermo Control

### Induktionskochfeld

- Gradgenaues Braten und Kochen dank innovativem Thermo Control – Thermometer
- FineTemp: bis auf 1 °C genau erwärmen
- Intuitive Sensor-Touch Bedienung
- Perfekt für punktgenaues Braten von Steak oder Rostbeef, für Sous Vide und Warmhalten von Speisen
- Leistungsstarke 2.100 W
- Präzisionskochen mit Smart Control auf 12 unterschiedlichen Leistungsstufen

- Timer-Funktion von 1 – 180 Min.
- Temperaturbereich für Präzisions-Thermometer einstellbar von 40 °C – 160 °C
- Inkl. praktischem Halter für das Thermometer
- Maße (B x T x H): 277 x 357 x 58 mm
- Gewicht: 2,55 kg
- Anschlusswert: 230 V, 50 Hz, 2.100 W

Hersteller-Art.-Nr.: 2223

Listenpreis: 119,00 €

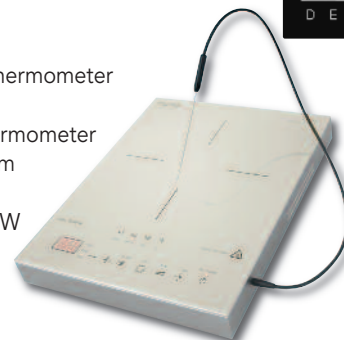

## Induktionstischwok IW 35

- Gehäuse Edelstahl
- Kochmulde Glas, Ø 260 mm
- Touch-Control-Bedienfeld mit Digitalanzeige
- Timer
- 10-stufige Temperatureinstellung
- Temperaturbereich: 60 °C – 240 °C
- Anschlusswert: 3,5 kW, 220 – 240 V, 50/60 Hz
- Elektronischer Überhitzungsschutz
- Maße (B x T x H): 340 x 440 x 125 mm
- Gewicht: 7,54 kg
- Gerät nicht für den dauerhaften gewerblichen Einsatz ausgelegt!

Hersteller-Art.-Nr.: 105986

Listenpreis: 325,00 €



## Wokpfanne W360R



- für Bartscher Induktionstischwok IW 35
  - Edelstahl
  - Kaltgriffe – Stiel und Gegengriff
  - Inhalt: 6 l
  - Maße: Ø 360 mm, H 110 mm (Höhe inklusive Deckel 220 mm)
  - inklusive Edelstahldeckel
  - Gewicht: 2,85 kg
- Hersteller-Art.-Nr.: 105981  
Listenpreis: 109,00 €



# KLEINGERÄTE | Bratplatten

## Griddleplatte GDP 320E, glatt

- CNS 18/10
- Bratfläche: Stahl, glatt, Maße (B x T): 320 x 480 mm
- Thermostat für konstante Betriebstemperatur zwischen 50 °C und 300 °C
- Aufheiz-Kontrollleuchte
- Sicherheitsthermostat
- 4 Kunststofffüße, höhenverstellbar
- Anschlusswert: 3 kW, 230 V, 50 Hz
- Maße (B x T x H): 325 x 580 x 310 mm
- inklusive Reinigungsschaber
- Gewicht: 22 kg

Hersteller-Art.-Nr.: A370031

Listenpreis: 398,00 €



## Griddleplatte GDP 650E, glatt

- CNS 18/10
- Bratfläche: Stahl, glatt, Maße (B x T): 650 x 480 mm
- Griddleflächen getrennt schaltbar
- Thermostat für konstante Betriebstemperatur zwischen 50 °C und 300 °C
- Aufheiz-Kontrollleuchte
- Sicherheitsthermostat
- 4 Kunststofffüße, höhenverstellbar
- Anschlusswert: 6 kW, 400 V, 50 Hz 2 NAC
- Maße (B x T x H): 660 x 580 x 310 mm
- inklusive Reinigungsschaber
- Gewicht: 41 kg

Hersteller-Art.-Nr.: A370032

Listenpreis: 615,00 €



## Hochtemperaturgrill Beef Star

- 3 Einschubebenen mit zusätzlicher Unterteilung
- elektronisch gesteuerte Hochtemperatur Gussrostheizung mit 2 Heizzonen und 3 Leistungsstufen (Salamanderfunktion)
- Stoppuhr mit Zeitvorwahl
- zusätzlicher Behälter mit Rost (Nachgarzone)
- Geräteoberseite mit Rost (Nachziehzone)
- Zubehör: 2 Hitzeschutzhandschuhe, 2 Klammern und 1 Grillzange



Hersteller-Art.-Nr.:	Maße (B x T x H)	Rostgröße (B x T)	Anschlusswert	Listenpreis
<b>BBFS1*</b>	600 x 520 x 630 mm	340 x 330 mm	9,0 kW / 400 V	<b>6.990,00 €</b>
<b>BBFS2</b>	800 x 520 x 630 mm	540 x 330 mm	13,5 kW / 400 V	<b>8.990,00 €</b>

\* Inkl. Hitzeschutzhandschuhe, Klammer und Grillzange

## Hochtemperaturgrill Beef Star Mini

- 4 Einschubebenen. Elektronisch gesteuerte Keramikstrahler mit 3 Leistungsstufen
- Stoppuhr mit Zeitvorwahl
- zusätzlicher Behälter mit Rost (Nachgarzone)
- Geräteoberseite mit Rost (Nachziehzone)
- inkl. Hitzehandschuhe, Klammer und Grillzange
- Maße (B x T x H): 400 x 360 x 570 mm
- Rostgröße (B x T): 310 x 220 mm
- Anschlusswert: 3,2 kW, 230 V

Hersteller-Art.-Nr.: **BBFSM**

Listenpreis: **3.590,00 €**



# KLEINGERÄTE | Suppentöpfe



## Suppentopf 10 l, schwarz

- Thekenkessel
- Füllmenge: ca. 9,0 l
- Warmhaltegerät mit Edelstahleinsatz
- Temperaturbereich regelbar von 50 °C – 95 °C
- Deckel einhängbar, mit Löffelaussparung
- hitzeisolierter Griff
- Gehäuse: Stahlblech, schwarz lackiert
- Leistung: 400 W / Anschluss: 230 V
- Maße: Ø 345 mm, Höhe 360 mm

Dagama-Art.-Nr.: **1474601**

Listenpreis: **64,90 €**



## Suppentopf 13 l, schwarz

- Thekenkessel
- Füllmenge: ca. 12,5 l
- Warmhaltegerät mit Edelstahleinsatz
- Temperaturbereich regelbar von 35 °C – 95 °C
- Deckel einhängbar, mit Löffelaussparung
- hitzeisolierter Griff
- Gehäuse: Stahlblech, schwarz lackiert
- Leistung: 600 W / Anschluss: 230 V
- Maße: Ø 400 mm, Höhe 400 mm

Dagama-Art.-Nr.: **1474660**

Listenpreis: **79,90 €**



## Bain-Marie Hotpot, 1 Topf

- Edelstahl
- 1 Einsatztopf à 3,5 l
- Temperaturbereich: 35 °C – 95°C
- Anschlusswert: 0,15 kW, 230 V
- Maße (B x T x H): 210 x 210 x 320 mm
- Gewicht: 3,5 kg
- Hersteller-Art.-Nr.: 605035
- Listenpreis: 259,00 €

## Bain-Marie Hotpot, 2 Töpfe

- Edelstahl
- 2 Einsatztöpfe à 6,5 l
- getrennt regelbar
- Temperaturbereich: 35 °C – 95°C
- Anschlusswert: 0,40 kW, 230 V
- Maße (B x T x H): 505 x 280 x 320 mm
- Gewicht: 7,9 kg
- Hersteller-Art.-Nr.: 606065
- Listenpreis: 415,00 €

## Bain-Marie Hotpot, 3 Töpfe

- Edelstahl
- 3 Einsatztöpfe à 3,5 l
- getrennt regelbar
- Temperaturbereich: 35 °C – 95°C
- Anschlusswert: 0,45 kW, 230 V
- Maße (B x T x H): 610 x 210 x 320 mm
- Gewicht: 8,8 kg
- Hersteller-Art.-Nr.: 607035
- Listenpreis: 489,00 €



3

# KLEINGERÄTE | Einkocher / Glühweinkocher



### Elektroeinkocher ohne Hahn

- Volumen: 29 l, 2.000 W Heizleistung
- mit Einlegerost
- Rohrheizkörper unter geschlossenem Topfboden
- Temperaturregler mit Präzisionsthermostat
- GS, VDE & CE Prüfzeichen
- Deckel, Unterteil und Seitengriffe aus Kunststoff
- Kabelaufwicklung & Steckerdepot
- Koch- und säurefeste 2-Schichtemaillierung
- Maße: Ø ca. 350 mm, Höhe 410 mm
- Topf-Innenhöhe: ca. 290 mm
- Dagma-**Art.-Nr.:** 1476553
- Listenpreis: 69,90 €



### Elektroeinkocher 1/2" KU-Hahn

- wie *Elektroeinkocher ohne Hahn*
- für säurehaltige Getränke, Glühwein, etc. geeignet
  - Dagma-**Art.-Nr.:** 1476557
  - Listenpreis: 89,90 €

### Elektroeinkocher 1/4" KU-Hahn

- wie *Elektroeinkocher ohne Hahn*
- für säurehaltige Getränke, Glühwein, etc. geeignet
  - Dagma-**Art.-Nr.:** 1476561
  - Listenpreis: 89,90 €

### Zubehör:

- **Ablaufhahn 1/2" aus Kunststoff** mit Gewinde, Schraube und Mutter  
Dagma-**Art.-Nr.:** 1476564  
Listenpreis: 14,90 €
- **Ablaufhahn 1/4" aus Kunststoff** mit Gewinde, Schraube und Mutter  
Dagma-**Art.-Nr.:** 1476565  
Listenpreis: 14,90 €

- **Einlegerost weiß, für Einkocher**  
Dagma-**Art.-Nr.:** 1476566  
Listenpreis: 4,90 €
- **Ersatzdeckel für Einkocher, schwarz**  
Dagma-**Art.-Nr.:** 1476567  
Listenpreis: 9,90 €

- **Heizung / Heizspirale für Einkocher**  
Dagma-**Art.-Nr.:** 1476568  
Listenpreis: 19,90 €

## Glühweintopf „Multitherm“, 20L

- ideal zum Warmhalten von Glühwein, Jagertee oder Heißwasser für Tee
- inklusive passender Beschriftungen
- Gehäuse und Deckel aus Edelstahl
- Inhalt: 20 l
- integriertes Heizsystem
- stufenlose Temperaturregelung: 30 °C bis 90 °C
- Maße: Ø 265 mm, Höhe 610 mm
- Anschlusswert: 2,0 kW, 230 V
- Gewicht: 4,8 kg
- Hersteller-Art.-Nr.: A200050
- Listenpreis: 175,00 €



seit 1876

### Zubehör:

- Warmhalteplatte zu Glühweintopf „Multitherm“ für ca. 10 – 15 Tassen**
- Material Edelstahl
  - Durchmesser: 354 mm
  - Randhöhe: 40 mm
  - Gewicht: 0,78 kg
  - Hersteller-Art.-Nr.: 200058
  - Listenpreis 19,00 €

## Reiskocher 1,8 l SD

- für 2–10 Personen
- Gehäuse aus Edelstahl
- Innentopf antihafbeschichtet
- Inhalt: 1,8 l
- Anschlusswert: 0,7 kW, 230 V, 50/60 Hz
- Maße (B x T x H): 290 x 262 x 293 mm
- inklusive: Messbecher + Reislöffel + Dampfensatz
- Gewicht: 2,72 kg
- Hersteller-Art.-Nr.: 150528**
- Listenpreis: 45,00 €**



## Reiskocher 8 l

- für 25–40 Personen
- Gehäuse aus Edelstahl, extra große Griffe
- Innentopf antihafbeschichtet, hitzebeständig
- mit Rundum-Warmhaltefunktion
- Silikonmatte als Anbrennschutz
- Inhalt: 8 l
- Anschlusswert: 1,95 kW, 230 V
- Maße (Ø x H): 320 x 350 mm
- inklusive: Messbecher + Reislöffel + Rührlöffel
- Gewicht: 11 kg
- Hersteller-Art.-Nr.: A150513**
- Listenpreis: 198,00 €**



## Reiskocher 12 l

- für 40–60 Personen
- Gehäuse aus Edelstahl
- Innentopf antihafbeschichtet, hitzebeständig
- Silikonmatte als Anbrennschutz
- Inhalt: 12 l
- Anschlusswert: 2,85 kW, 230 V
- Maße (Ø x H): 465 x 400 mm
- inklusive: Messbecher + Reislöffel + Rührlöffel
- Gewicht: 15,7 kg
- Hersteller-Art.-Nr.: 150529**
- Listenpreis: 319,00 €**



3

# KLEINGERÄTE | Waffeleisen / Crêpegeräte

## Waffeleisen

- mit Backplatte Brüsseler Platte
- Backplatten Gusseisen, Gehäuse Edelstahl
- die Backplatte ist fest montiert
- Waffelgröße: 160 x 100 mm, Höhe 32 mm
- Temperaturregler: 25 °C – 300 °C
- Anschlusswert: 2,2 kW, 230 V
- Maße (B x T x H): 285 x 460 x 255 mm
- inklusive 1 Reinigungsbürste
- Gewicht: 23,5 kg
- Hersteller-Art.-Nr.: 370162**
- Listenpreis: 549,00 €**



## Waffeleisen, doppelt

- mit Backplatten Brüsseler Platte
- Backplatten Gusseisen, Gehäuse Edelstahl
- die Backplatten sind fest montiert
- Waffelgröße: 160 x 100 mm, Höhe 32 mm
- Temperaturregler: 25 °C – 300 °C
- Anschlusswert: 2 x 2,2 kW, 230 V
- 2 getrennte Steckdosen erforderlich
- Maße (B x T x H): 600 x 460 x 255 mm
- inklusive 1 Reinigungsbürste
- Gewicht: 45,5 kg
- Hersteller-Art.-Nr.: 370163**
- Listenpreis: 919,00 €**



## Crêpe Backgerät

- Material: Edelstahl
- Crêpe-Platte: Gusseisen, antihafbeschichtet, Ø 400 mm
- Temperaturregler: 50 °C – 300 °C
- Maße (B x T x H): 450 x 510 x 246 mm
- Anschlusswert: 3,0 kW, 230 V
- inklusive: 1 Teigverteiler, 1 Teigwendemesser
- Gewicht: 21,5 kg
- Hersteller-Art.-Nr.: 104446**
- Listenpreis: 469,00 €**



## Crêpe Backgerät, doppelt

- Material: Edelstahl
- Crêpe-Platten: Gusseisen, antihafbeschichtet, Ø 400 mm, getrennt schaltbar
- Temperaturregler: 50 °C – 300 °C
- Anschlusswert: 2 x 3,0 kW, 230 V
- 2 getrennte Steckdosen erforderlich
- Maße (B x T x H): 870 x 510 x 246 mm
- inklusive: 1 Teigverteiler, 1 Teigwendemesser
- Gewicht: 40 kg
- Hersteller-Art.-Nr.: 104447**
- Listenpreis: 839,00 €**



## Trennwachs, Trennspray

- 600 ml Spraydose
- Dagama-Art.-Nr.: 1130110**
- Listenpreis: 5,30 €**



## PCO-I Trennwachs

- 10 l Kanister
- Dagama-Art.-Nr.: 1130113**
- Listenpreis: 44,90 €**



## Gas-Hockerkocher

Geräte auf Flüssiggas eingestellt. Alle Hockerkocher werden ohne Anschlussgarnitur geliefert, Anschlussgarnitur auf Anfrage lieferbar!

### Gas-Hockerkocher

- Gehäuse CNS 18/10
- Gussrippenrahmen schwarz
- Starkbrenner mit Piezo-Zündung, zündgesichert
- Anschlusswert: 7,0 kW
- Gewicht: 12,75 kg
- Maße (B x T x H): 400 x 440 x 390 mm
- Erdgasdüsen sind beigelegt!
- der Topfdurchmesser muss mindestens 22,5 cm betragen

**Hersteller-Art.-Nr.: 1086003S**  
**Listenpreis: 289,00 €**



### Hockerkocher Gas, 7 Kw, CNS, UN\*

- Gehäuse CNS 18/10
- Zweikreisbrenner mit Zündflamme und Züandsicherung
- Anschlusswert: 7,0 kW
- Gewicht: 22 kg
- Maße (B x T x H): 450 x 475 x 500 mm

**Hersteller-Art.-Nr.: 1059403**  
**Listenpreis 1.179,00 €**

\* benötigt wird ein Druckminderer mit max. 50 mbar



### Hockerkocher Gas, 12,5 Kw, CNS\*

- Gehäuse CNS 18/10
- Gussrippenrahmen schwarz emailliert, Warzenbrenner mit Zündflamme und Züandsicherung
- Anschlusswert: 12,5 kW
- Gewicht: 28 kg
- Maße (B x T x H): 670 x 590 x 530 mm

**Hersteller-Art.-Nr.: 1050503**  
**Listenpreis 1.639,00 €**

\* benötigt wird ein Druckminderer mit max. 50 mbar



### Gas-Hockerkocher 280PRO\*

- Material: CNS 18/10
- Gussrippenrahmen
- Gasart: Propangas, Erdgasdüsen H und L sind beigelegt
- Zündart: manuelle Zündung
- Topfdurchmesser Min.: 280 mm
- Tragfähigkeit: 70 kg
- Auffangschale unter dem Brenner
- Anschlusswert: 12,5 kW
- Maße (B x T x H): 680 x 590 x 820 mm
- Gewicht: 31 kg

**Hersteller-Art.-Nr.: 1050603**  
**Listenpreis 1.959,00 €**

\* benötigt wird ein Druckminderer mit max. 50 mbar



### Gas-Anschluss-Set, Innen-und Außenbereich\*\*

- gewerblich für Hockerkocher
- Gasart: Flüssiggas (LPG)
- Set bestehend aus: Druckminderer 50 mbar mit Druckanzeige, maximale Durchflussmenge: 1,5 kg/h Schlauch 1/4", Länge 1,5 m, G 1/4 LH-ÜM x RST 8
- Schlauchbruchsicherung 50 mbar 1,5 kg/h, G 1/4 LH-ÜM x G 1/4 LH-KN
- für die Modelle Art.-Nr. 1086003S, 1059403, 1050503, 1050603

**Hersteller-Art.-Nr.: 500180**  
**Listenpreis 125,00 €**

\*\* bitte beachten Sie die beiliegenden technischen Hinweise



### Hockerkocher, 300 mm, CNS

- Chromnickelstahl 18/10
- Kochplatte Ø: 300 mm
- Anschlusswert: 3,5 kW, 3 NAC, 380 – 400 V, 50/60 Hz
- Maße (B x T x H): 500 x 500 x 520 mm
- Gewicht: 16,4 kg

**Hersteller-Art.-Nr.: 105343**  
**Listenpreis: 1.179,00 €**



### Hockerkocher, 400mm, CNS

- Edelstahl
- Kochplatte Ø: 400 mm
- Anschlusswert: 5 kW, 3 NAC, 380 – 400 V, 50 Hz
- Maße (B x T x H): 570 x 590 x 515 mm
- Gewicht: 34,2 kg

**Hersteller-Art.-Nr.: 105325**  
**Listenpreis: 1.229,00 €**



## CNS-Wurstbräter, 3-flammig, mit Rost

- Tischmodell
- inkl. Rost
- mit Piezo-Zündung
- Auffangwanne
- ohne Regler + Schlauch
- Flammenabdeckung
- neue Be- und Entlüftung
- DVGW geprüft, Dagma CE-Zeichen
- Leistung: 12,0 kW
- Gasverbrauch: 0,78 kg/h
- Maße (B x T x H): 650 x 530 x 300 mm

**Dagma-Art.-Nr.: 5423015**

**Listenpreis: 150,00 €**



## CNS-Profi-Wurstbräter, 3-flammig, mit Pfanne

- Tischmodell
- mit Pfanne
- mit Piezo-Zündung
- ohne Regler + Schlauch
- DVGW geprüft, Dagma CE-Zeichen
- Leistung: 12,0 kW
- Gasverbrauch: 0,78 kg/h
- Maße (B x T x H): 650 x 530 x 830 mm

**Dagma-Art.-Nr.: 5423060**

**Listenpreis: 145,00 €**



3

Gewerblich genutzte Geräte stellen wir gegen Aufpreis mit dem hierfür vorgeschriebenen Gewerberegler aus. Listenpreis: 52,50 €



## Edelstahl-Holzkohlegrill

- Gehäuse komplett Edelstahl 1.4016
- höhenverstellbarer Glutkasten
- leicht zu reinigender Rost
- stabiler Zwischenboden
- höhenverstellbare Plastikfüße mit Stellschraube
- inkl. Glutwanne mit Lochblech (Stahlblech)
- aufsteckbare Standfüße
- Grillrost und Zwischenboden
- Maße (B x T x H): 650 x 530 x 830 mm
- Gewicht: 24 kg

**Dagma-Art.-Nr.: 5423011**

**Listenpreis: 423,53 €**



## Gas-Kombibräter

- mit Rost
- ohne Regler + Schlauch
- doppelwandig
- Lamellen einzeln entnehmbar
- mit neuem Zündsystem
- marmorierter Edelstahl
- Zünder
- Flammabdeckung
- Fettauffangwanne und Grillrost

### 3-flammig

- Leistung: 12,0 kW
  - Maße (B x T x H): 645 x 524 x 250 mm
- Dagma-Art.-Nr.: 5423014**  
**Listenpreis: 210,00 €**

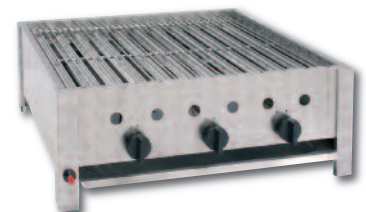

### 3-flammig mit Pfanne

- Leistung: 12,0 kW
  - Maße (B x T x H): 645 x 524 x 250 mm
- Dagma-Art.-Nr.: 5423016**  
**Listenpreis: 240,00 €**



## Gas-Kombibräter, 3-flammig

- Gehäuse komplett aus Edelstahl
- wartungsfreie Piezo-Zündung
- getrennt und stufenlos regelbare Stahlbrenner
- leicht zu reinigender Rost
- stabiler Zwischenboden
- höhenverstellbare Plastikfüße mit Stellschraube
- inkl. Rost, Schwarzblechpfanne, Lamellen-Flammabdeckung, Fettauffangwanne, Schlauch und Regler
- Wärmebelastung: 12,0 kW
- Flüssiggasverbrauch: 0,95 kg/h
- Maße (B x T x H): 650 x 530 x 830 mm
- Gewicht: 37 kg

Hersteller-Art.-Nr.: MUE GBST3-K

Listenpreis: 434,45 €

Gewerbliche Nutzung möglich.



## Gas-Kombibräter, 3-flammig

wie links

- mit 1/1 Schwarzblechpfanne
- Hersteller-Art.-Nr.: MUE GBST3-V1  
 Listenpreis: 390,76 €

Gewerbliche Nutzung möglich.



3

## Gas-Kombibräter, 3-flammig

wie oben links

- mit 1/2 Rostset
- 1/2 Schwarzblechpfanne
- seitliche Ablage
- Fettauffangwanne

Hersteller-Art.-Nr.: GBST3-V3

Listenpreis: 468,07 €

Gewerbliche Nutzung möglich.



## Gas-Kombibräter, 3-flammig

wie oben links

- mit 1/2 Rost
- 1/2 Schwarzblechpfanne
- 2 seitliche Ablagen
- Gerät fahrbar mit Gasflaschenhalterung
- Fettauffangwanne

Hersteller-Art.-Nr.: GBST3-V7

Listenpreis: 622,69 €

Gewerbliche Nutzung möglich.





## Gas-Kombibräter

Gehäuse komplett aus Edelstahl, wartungsfreie Piezo-Zündung, getrennt und stufenlos regelbare Stahlbrenner, leicht zu reinigender Rost, stabiler Zwischenboden, höhenverstellbare Plastikfüße mit Stellschraube, inkl. 2 x 1/2 Rost, Schwarzblechpfanne, Lamellen-Flammabdeckung, Fettauffangwanne, Schlauch und Regler

### Gas-Kombibräter, 4-flammig

- Wärmebelastung: 16,0 kW
- Flüssiggasverbrauch: 1,26 kg/h
- Maße (B x T x H): 815 x 530 x 280 mm
- Gewicht: 38 kg

Hersteller-Art.-Nr.: MUE GBT4-K

Listenpreis: 560,50 €

Gewerbliche Nutzung möglich.

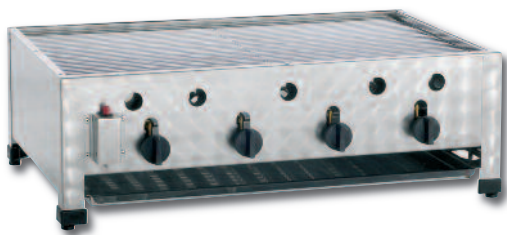

### Gas-Kombibräter, 4-flammig

- Wärmebelastung: 16,0 kW
- Flüssiggasverbrauch: 1,26 kg/h
- Maße (B x T x H): 815 x 530 x 830 mm
- Gewicht: 45 kg

Hersteller-Art.-Nr.: MUE GBST4-K

Listenpreis: 676,47 €

Gewerbliche Nutzung möglich.



### Gas-Kombibräter, 5-flammig

- Wärmebelastung: 20,0 kW
- Flüssiggasverbrauch: 1,58 kg/h
- Maße (B x T x H): 980 x 530 x 280 mm
- Gewicht: 45 kg

Hersteller-Art.-Nr.: MUE GBT5-K

Listenpreis: 812,61 €

Gewerbliche Nutzung möglich.



### Gas-Kombibräter, 5-flammig

- Wärmebelastung: 20,0 kW
- Flüssiggasverbrauch: 1,58 kg/h
- Maße (B x T x H): 980 x 530 x 830 mm
- Gewicht: 53 kg

Hersteller-Art.-Nr.: MUE GBST5-K

Listenpreis: 952,94 €

Gewerbliche Nutzung möglich.



## Gas-Kombibräter, 6-flammig

- Wärmebelastung: 24,0 kW
- Flüssiggasverbrauch: 1,89 kg/h
- Maße (B x T x H): 1.145 x 530 x 280 mm
- Gewicht: 52 kg

Hersteller-Art.-Nr.: MUE GBT6-K

Listenpreis: 1.066,39 €

Gewerbliche Nutzung möglich.



## Gas-Kombibräter, 6-flammig

- Wärmebelastung: 24,0 kW
- Flüssiggasverbrauch: 1,89 kg/h
- Maße (B x T x H): 1.145 x 530 x 830 mm
- Gewicht: 61 kg

Hersteller-Art.-Nr.: MUE GBST6-K

Listenpreis: 1.242,86 €

Gewerbliche Nutzung möglich.



3

## Gas-Multibräter

- Gerätegehäuse aus Edelstahl
- standardmäßig mit eckiger Gußpfanne 600 x 600 x 150 mm
- auch mit runder Gußpfanne Ø 800 mm lieferbar
- mit höhenverstellbaren Füßen
- Wärmebelastung: 15,0 kW
- Flüssiggasverbrauch: 1,18 kg/h
- Maße (B x T x H): 600 x 600 x 850 mm
- Gewicht: 70 kg

Hersteller-Art.-Nr.: Mue MB60

Listenpreis: 1.113,45 €

Gewerbliche Nutzung möglich.

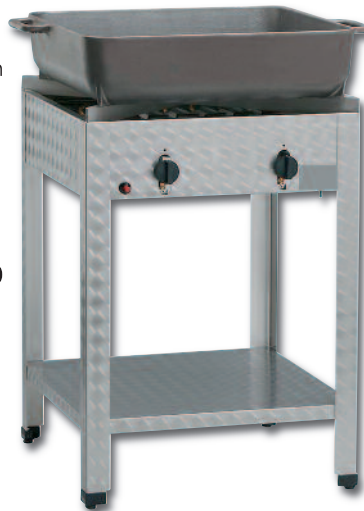

## Zubehör: MUE – Räder

- 4 Räder 100 mm Ø
- aus Edelstahl im Satz (Nur montiert lieferbar!)

Hersteller-Art.-Nr.: MUE RÄ

Listenpreis: 177,31 €



# KLEINGERÄTE | Bain-Maries



## Bain-Marie, elektr., CNS, für GN 1/1

- 150 mm tief
- Heizspirale
- ohne GN-Behälter
- Behälterinhalt: ca. 24 l
- thermostatische Regelung
- mit Wasserablaufhahn, ohne Deckel
- Leistung: 1,2 kW / Anschluss: 230 V
- Maße (B x T x H): 590 x 350 x 290 mm
- Innenmaße (B x T x H): 540 x 334 x 240 mm

Dagama-Art.-Nr.: 1474001

Listenpreis: 99,90 €



## Bain-Marie, elektr., CNS, für GN 1/1

- 150 mm tief
- Heizplatte ohne GN Behälter
- thermostatische Regelung der Heizplatte
- mit Ein-/Ausschalter und Wasserablaufhahn
- Material: Edelstahl 18/8
- Leistung: 1,0 kW / Anschluss: 230 V
- Maße (B x T x H): 550 x 350 x 230 mm
- ohne Deckel

Dagama-Art.-Nr.: 1474000

Listenpreis: 119,00 €



## Bain Marie 1/1GN

- Material: Chromnickelstahl
- Größe: 1/1 GN, 150 mm tief
- Anschlusswert: 1,2 kW, 230 V, 50 Hz
- Maße (B x T x H): 338 x 540 x 248 mm

Hersteller-Art.-Nr.: 200230

Listenpreis: 142,00 €



## Bain Marie 1/1GN mit Hahn

- Material: Chromnickelstahl
- mit Wasserablaufhahn
- Größe: 1/1 GN, 150 mm tief
- Anschlusswert: 1,2 kW, 230 V, 50 Hz
- Maße (B x T x H): 340 x 590 x 240 mm

Hersteller-Art.-Nr.: 200240

Listenpreis: 155,00 €



## Bain Marie 1/1GN mit Hahn

- Material: Chromnickelstahl
- mit Wasserablaufhahn
- Größe: 1/1 GN, 200 mm tief
- Anschlusswert: 1,2 kW, 230 V, 50/60 Hz
- Maße (B x T x H): 355 x 550 x 295 mm

Hersteller-Art.-Nr.: 200207

Listenpreis: 205,00 €



3

## Bain Marie 2x 1/2GN

- Material: Chromnickelstahl
- mit GN-Behältern 2 x 1/2 GN, 150 mm
- Anschlusswert: 1,2 kW, 230 V, 50 Hz
- Maße (B x T x H): 338 x 540 x 248 mm
- Lieferung inklusive:  
2 x 1/2 GN-Behälter und  
Deckel mit Löffelaussparung

Hersteller-Art.-Nr.: 200232

Listenpreis: 172,00 €



## Bain Marie 3x 1/3GN

- Material: Chromnickelstahl
- mit GN-Behältern 3 x 1/3 GN, 150 mm
- Anschlusswert: 1,2 kW, 230 V, 50 Hz
- Maße (B x T x H): 338 x 540 x 248 mm
- Lieferung inklusive:  
3 x 1/3 GN-Behälter und  
Deckel mit Löffelaussparung

Hersteller-Art.-Nr.: 200233

Listenpreis: 189,00 €



# KLEINGERÄTE | *Chafing Dish*



## Suppen-Kugel Globe inkl. Gestell

- Edelstahl hochglanzpoliert
- mit hydraulischer Deckelbremse zur geräuscharmen Schließung
- für Induktions-, Keramik-, Elektro- und Gasherde geeignet
- inkl. Brennpastenbehälter
- Volumen: 10 l
- Maße: Ø 480 mm, H 450 mm

Hersteller-Art.-Nr.: 12398

Listenpreis: 429,00 €



## Chafing Dish – CATERER PRO –

- Material: Edelstahl
- 1 massives Gestell
- 1 Wasserbecken inklusive Vorrichtung für Heizelement
- 1 Deckel, einhängbar
- 2 Brennpastenbehälter
- Lieferung ohne Speisebehälter und ohne Heizelement
- Maße (B x T x H): 640 x 350 x 340 mm

Hersteller-Art.-Nr.: 12233

Listenpreis: 139,00 €



## Bain-Marie Topf

- Maße: Ø 200mm, H 180 mm, 4,5 l
- Material: 18/10 Edelstahl
- inkl. Deckel mit Löffelaussparung

Hersteller-Art.-Nr.: 12244

Listenpreis: 26,00 €



## Bain-Marie Lochdeckel

- Maße (B x T): 540 x 335 mm
- Material: 18/10 Edelstahl

Hersteller-Art.-Nr.: 12243

Listenpreis: 26,00 €



## Chafing Dish – GLOBE – GN 1/1

- mit hydraulischer Deckelbremse zur geräuscharmen Schließung
  - mit Sandwichboden
  - inkl. Gestell und Wasserbecken
  - Speisebehälter 65 mm
  - Löffelablage (ohne Löffel)
  - Material: Edelstahl
  - 2 Brennpastenbehälter
  - Volumen: 9 l
  - Maße (B x T x H): 665 x 440 x 340 mm
- Hersteller-Art.-Nr.: 12394**  
**Listenpreis: 556,00 €**



## Chafing Dish – GLOBE – GN 1/1

- mit hydraulischer Deckelbremse zur geräuscharmen Schließung
  - mit Sandwichboden
  - inkl. Gestell und Wasserbecken
  - Speisebehälter 65 mm
  - Löffelablage (ohne Löffel)
  - Material: Edelstahl
  - 2 Brennpastenbehälter
  - Volumen: 9 l
  - Maße (B x T x H): 665 x 440 x 340 mm
- Hersteller-Art.-Nr.: 12404**  
**Listenpreis: 556,00 €**



3

## Chafing Dish, EL, rund, 3,8L

- Material: Chromnickelstahl
  - Inhalt 3,8 l
  - Maße: Ø 330 mm, Höhe 220 mm
  - Thermostatische Regelung 1–8
  - Anschlusswert: 500 W, 230 V, 50 Hz
- Hersteller-Art.-Nr.: 500835**  
**Listenpreis: 115,00 €**



## Chafing Dish, EL, 1/1GN, T100

- Material: Chromnickelstahl
  - Einsatz 1/1 GN, 100 mm tief
  - Thermostatische Regelung 1-8
  - Anschlusswert: 1,0 kW, 230 V, 50 Hz
  - Maße (B x T x H): 623 x 356 x 285 mm
  - inkl. Deckelhalter
- Hersteller-Art.-Nr.: 500831**  
**Listenpreis: 205,00 €**



## Chafing Dish, EL, 1/1GN, T100



- Material: Chromnickelstahl
  - Wasserbehälter, Kunststoff schwarz
  - Einsatz 1/1 GN, 100 mm tief
  - Thermostatische Regelung 1–8
  - Anschlusswert: 2,2 kW, 230 V, 50 Hz
  - Maße (B x T x H): 636 x 357 x 287 mm
  - inklusive Deckelhalter
- Hersteller-Art.-Nr. 500830**  
**Listenpreis: 159,00 €**



## Chafing Dish Elegance, 1/1GN, T100

Chafing Dish im eleganten Design – der Deckel mit bedienerfreundlicher Soft-Close-Mechanik gewährt dem Gast am Buffet durch das integrierte Sichtfenster schon vor dem Öffnen einen Überblick der Speisenauswahl.

- Material: Chromnickelstahl
  - Wasserbehälter Kunststoff, schwarz
  - Einsatz 1/1 GN, 100 mm tief
  - Digitale Temperaturregelung
  - Temperaturbereich: 20 °C bis 85 °C
  - Deckel mit Sichtfenster, Soft-Close-Mechanik (hydraulisches Deckelscharnier)
  - Anschlusswert: 0,76-0,9 kW, 230 V, 50 Hz
  - Maße (B x T x H): 670 x 420 x 370 mm
- Hersteller-Art.-Nr.: 500834**  
**Listenpreis: 325,00 €**



## Chafing Dish, 1/1GN, Cool + Hot

Ein Gerät – zwei Funktionen: wahlweise kalt oder heiß. Ideal zur platzsparenden Präsentation von warmen oder kalten Speisen/kalten Getränken z.B. für Buffet, Catering oder Party-Service

- Gehäuse Stahlblech, lackiert, Untergestell Edelstahl
  - Einsatz 1/1 GN, 65 mm tief
  - Temperaturbereich: –5 °C bis +75 °C
  - Kältemittel R134a
  - Anschlusswert: 0,7 kW, 230 V, 50 Hz
  - Maße (B x T x H): 610 x 360 x 450 mm
  - inklusive: 1 GN-Behälter 1/1 GN, 65 mm tief, Edelstahl
  - 1 abnehmbarer Rolltop-Deckel, Polycarbonat
- Hersteller-Art.-Nr.: 500850**  
**Listenpreis: 505,00 €**



# KLEINGERÄTE | Küchencutter



## Küchencutter (Rotomat)

- Verarbeitung von Gemüse, Kräuter, gekochtem Fleisch, Fisch, Käse, Nüssen u.ä.
- zerkleinern, schneiden, zerbröckeln, schlagen, vermengen und homogenisieren
- stufenloser Geschwindigkeitsregler
- horizontal rotierende Sichelmesser aus Edelstahl
- Gehäuse und Schüssel aus rostfreiem Edelstahl
- Schüssel mit Einfüllöffnung und Griffen
- automatische Abschaltung beim Öffnen des Deckels
- einfache und sichere Reinigung
- Arbeitsgeschwindigkeit 1.100 – 2.600 U/Min.
- Anschlusswert: 230 V



Modell	Schüsselinhalt	Passinhalt	Maße (B x T x H)	Anschlusswert	Hersteller-Art.-Nr.	Listenpreis
Rotomat 3	3 l	1,5 l	380 x 320 x 270 mm	0,35 kW	4207-3	870,00 €
Rotomat 5	5 l	3,1 l	380 x 320 x 320 mm	0,35 kW	4207-5	1.070,00 €

## Delitech Kutter BC 402

- Tischmodell mit Thermometer
- Schüsselvolumen: 20 l
- Messeranzahl: 4 Messer, Sichelmesser
- Anschlusswert: 400 V, 50 Hz
- Absicherung: 16 A träge
- Messerantrieb: 3,75 kW
- Schüsselantrieb: 0,45 / 0,55 kW
- Drehzahl Messerwelle:  
Schneiden 1.400 bis 2.800 U/Min.
- Schüssel 9 bis 18 U/Min.
- Gewicht: ca. 160 kg

Dagama-Art.-Nr.: 5000025

Listenpreis: 10.500,00 €



## Untergestell für

### Kutter BC 402 ohne Abb.

- fahrbar, 2 Bock- und 2 Lenkrolle

Dagama-Art.-Nr.: 5000026

Listenpreis: 525,00 €

3

## Antriebseinheit KU 3-1 eco 2

Moderner, energie- und geräuscheffizienter Antrieb mit elektronischer Steuerung und Digitaldisplay, doppelter Sicherheitsabschaltung nach DIN EN-Vorschrift, stabiles und standfestes Hochsockelgehäuse aus Edelstahl, Motorschutzschalter, Anschlusskabel mit Stecker

- Maße (B x T x H): 260 x 420 x 480 mm
- Anschlusswert: 230 V, 0,37 kW

Hersteller-Art.-Nr.: 540 150

Listenpreis: 1.799,00 €



NEU

## Gemüseschneider G 26 K

Mit doppelter Sicherheitsabschaltung gemäß DIN EN-Vorschrift, Aluminium-Schneidgehäuse, teflonbeschichtet mit Antriebsnabe, großem Einfüllschacht-Vorsatz mit Druckplatte, Rettich- und Gurkenschnittsatz mit Stopfer, Sicherheitsbügel, Führungswange, Spritzwand, Ausziehgriff für Reib- und Kronenscheibe, 5 Scheiben (verstellbare Sichelmesserscheibe 0-6 mm, Reibscheibe RB30, RB50 und RB70 und Kronenscheibe K 6, spülmaschinenfest

Hersteller-Art.-Nr.: 540 875

Listenpreis: 1.295,00 €



NEU

## Planeten-Rühr- und Knetwerk R 5

9l-Rührschüssel aus Edelstahl mit Rührbesen, Flachrührer und Knethaken, zum Rühren und Mischen von Eischnee, Sahne, Mayonnaise und leichten Teigen sowie zum Kneten von Brot-, Hefe- und Schmalzteigen, zum Vermengen von Füllungen und Hackmassen, inkl. klarsichtiger Spritzschutzhaube mit verschließbarer Nachfüllöffnung, Verarbeitungsmenge bis 3,0 kg Fertigmasse, spülmaschinenfest (außer Winkelgetriebe), Sicherheitsabschaltung gemäß DIN EN-Vorschrift

Hersteller-Art.-Nr.: 540 827

Listenpreis: 879,00 €



NEU

## Fleischwolf W 70 N

Mit rechteckigem, abnehmbarem Fleischwolfeller mit 4,8 l Füllvolumen, 3-fach Schneidsatz bestehen aus: Vorschneider, Kreuzmesser und Lochscheibe R 70 – 4,5 mm, Lochscheibendurchmesser 70 mm, mit Stopfer und Ausziehhaken für Schnecke, Sicherheitsabschaltung gemäß DIN EN-Vorschrift

Hersteller-Art.-Nr.: 540 690

Listenpreis: 565,00 €



NEU

## Das Must-have Kochsystem – Pacojet Junior

Dieses einzigartige Kochsystem verbindet grenzenlose Kreativität mit Top-Ergebnissen und Wirtschaftlichkeit. Beim Pacossieren werden frische, tiefgefrorene Lebensmittelzubereitungen ohne Auftauen mit Überdruck mikropüriert. Ausgangspunkt sind marktfrische Zutaten – Kräuter, Gemüse, Fisch, Fleisch, Obst oder Früchte. Was immer Sie daraus mit dem Pacojet herstellen – in drei einfachen Schritten erreichen Sie Ihr Ziel.

### 1. Vorbereiten > 2. Tiefkühlen und Lagern > 3. Pacossieren

So können sich die Kompositionen in ihrer reinen, natürlichen Form bestmöglich entfalten.

### Der Pacojet Junior

- empfiehlt sich als attraktives Einstiegsgerät für alle, die von Anfang an auf die Ergebnisqualität und Wirtschaftlichkeit des Pacojet Kochsystems setzen wollen.
- erleichtert als preisgünstige Option die Entscheidung für ein Zweit- oder Drittgerät.
- ermöglicht eine perfekte Vorbereitung und entlastet so den à la minute Service im à la carte Restaurant genauso wie im Bankett- und Cateringbetrieb sowie im Metzgereibetrieb, in Bäckereien und im Care-Catering.

### Standard-Lieferumfang Pacojet Junior

1. Pacojet Junior Gerät – Zum Pacossieren tiefgefrorener Lebensmittelzubereitungen
2. 1 Pacossierbecher aus Chromstahl mit dicht verschließendem Deckel
3. Schutzbecher
4. Spritzschutz
5. Pacossierflügel „Standard“
6. Spüleinsatz
7. Becherdichtung und Reinigungseinsatz
8. Rezeptflyer (ohne Abb.)
9. Bedienungsanleitung (ohne Abb.)



### Technische Daten

- Nennleistung: 1000 W
- Anschlusswert (Varianten): 220 – 240 V / 50 Hz, 220 V / 60 Hz
- Maße (B x T x H): 182 x 360 x 498 mm
- Nettogewicht: 12,9 kg
- Becher-Kapazität 1,0 l (H: 135 mm, Ø 130 mm)
- Maximales Füllvolumen: 0,8 l
- ideale Pacossiertemperatur für tiefgefrorene Lebensmittelzubereitungen –18 °C bis –23 °C
- Überdruck ca. 1 bar

Nr.	Bezeichnung	Dagama-Art.-Nr.	Listenpreis
1.	PACOJET Junior blau	5071251	2.995,00 €
1.	PACOJET Junior Orange	5071252	2.995,00 €
2	Paccossierbecher mit Deckel (6er Set)	5071257	225,50 €
5.	Pacossierflügel „Standard“	5071255	123,00 €

\* alle anderen Zubehörartikel auf Anfrage

## Kitchen Aid 5KSM45EWHMP, weiß, 4,28 l

- Ausführung: Kippbarer Motorkopf
- Inhalt Rührschüssel: 4,28 l
- Material Rührschüssel: Edelstahl
- Steuerung: Hebel
- Farbe: weiß
- Geschwindigkeitsregelung: 10 Stufen
- Gewicht: 12,35 kg
- Gerät ist nicht für den dauerhaften gewerblichen Einsatz geeignet
- inklusive: 1 Flachrührer, 1 Fleischwolf Kunststoff, 1 Kneithaken, 1 Schneebesens, 1 Spritzschutz, 2 Rührschüsseln
- Anschlusswert: 230 V, 50/60 Hz, 0,25 kW
- Maße (B x T x H): 358 x 221 x 353 mm
- Hersteller-Art.-Nr.: A150046V**
- Listenpreis: 1.109,00 €**



## Kitchen Aid 5KPM5EWH, weiß, 4,83 l

- Ausführung: Kippbarer Motorkopf
- Inhalt Rührschüssel: 4,83 l
- Material Rührschüssel: Edelstahl
- Steuerung: Hebel
- Farbe: weiß
- Geschwindigkeitsregelung: 10 Stufen, manuell
- Gewicht: 13,40 kg
- für dauerhaften gewerblichen Einsatz geeignet
- inklusive: 1 Flachrührer, 1 Kneithaken, 1 Rührschüssel, 1 Schneebesens, 1 Spritzschutz
- Anschlusswert: 230 V, 50/60 Hz, 0,315 kW
- Maße (B x T x H): 264 x 338 x 411 mm
- Hersteller-Art.-Nr.: A1500507**
- Listenpreis: 1.239,00 €**



Zubehörteile erhalten Sie auf Anfrage.

## KitchenAid 5KSM7990XEWH, weiß, 6,90 l

- Ausführung: mit Schüsselheber
- Inhalt Rührschüssel: 6,90 l
- Material Rührschüssel: Edelstahl
- Steuerung: Hebel
- Farbe: weiß
- Geschwindigkeitsregelung: 10 Stufen
- Gewicht: 12,2 kg
- für dauerhaften gewerblichen Einsatz geeignet
- inklusive: 1 Einfüllschute, 1 Flachrührer, 1 Kneithaken, 1 Rührschüssel, 1 Schneebesens
- Anschlusswert: 220-240 V, 50/60 Hz, 0,325 kW
- Maße (B x T x H): 287 x 371 x 417 mm
- Hersteller-Art.-Nr.: A1500510**
- Listenpreis: 1.959,00 €**



3

# KLEINGERÄTE | Gemüseschneider



## Gemüseschneider aus Aluguss

- inkl. 5 Schneidescheiben
- Sicherheitsschalter zum praktischen Ein- und Ausschalten durch Heben und Senken des Andrückarms
- passende Einfüllöffnung für jeden Bedarf
- zur Reinigung ist der Deckel komplett abnehmbar
- Maße (B x T x H): ca. 560 x 560 x 290 mm
- Anschlusswert: 230 V, 50 Hz, 550 W
- Dagama-Art.-Nr.: 5071805**
- Listenpreis: 769,00 €**



## Kronen KG-201

Gerät bestehend aus Gehäuse, Schneidkammer, Andrücker und Deckel komplett aus rostfreiem Edelstahl. Glatte reinigungsfreundliche Flächen. Schneidkammer zur leichten Reinigung entnehmbar und spülmaschinengeeignet.. Hoher Auswurfschacht, zur Produktion direkt in große Behälter bis zu 200 mm. Sicherheitsschalter zum praktischen Ein- und Ausschalten durch Heben und Senken des Andrückarm. Große komplette Einfüllöffnung mit ca. 170 mm Durchmesser für große Stücke.

- Schneideleistung für: ca. 50 – 500 Essen (bei vorbereiteter Ware)
- Messerdrehzahl: 300 U/Min.
- Maße (B x T x H): 236 x 511 630 mm
- Gewicht: ca. 25 kg
- Anschlusswert: 230 V, 0,75 kW
- Hersteller-Art.-Nr.: 45600**
- Listenpreis: 1.750,00 €**



## Gemüseschneider G 11

Leistungsstarkes Tischmodell zum Reiben, Raspeln, Würfeln oder Streifenschneiden, mit Sicherheitsabschaltung, aus hochwertigem Aluminium-Edelstahlgehäuse, Leistung je nach gewählter Scheibe zwischen 100 und 400 kg/h, Motorschutzschalter, mit 1,5 m Anschlusskabel, Netzstecker und Auswurfscheibe.

- Maße (B x T x H): 240 x 610 x 480 mm
- Durchsatzleistung: ca. 100 bis 400 kg/h
- Anschlusswert: 230 V, 0,75 kW / 400 V, 1,04 kW

Hersteller-Art.-Nr.: 541903 / 541914

Listenpreis: 1.860,00 €



3

Dieses Gerät ist nur ein Auszug aus dem gesamten bei uns geführtem Krefft Küchenmaschinen Sortiment. Sprechen Sie uns einfach darauf an.

# KLEINGERÄTE | Sous Vide



## CASO SousVide Garer SV 300

- SousVide Garer mit einfachem Handgriff für flexibles Sous Vide Garen auf Sternenniveau
- Gerät komplett wasserfest nach IPX7-Standard
- Timerfunktion: einstellbar bis 99 Std. Laufzeit
- schnelle Erhitzung des Wassers, bis 90 °C in 0,5 °C-Schritten individuell einstellbar
- Einfache Bedienung durch Kombination aus Sensor-Touch-Steuerung und Drehregler

- erwärmt bis zu 20 l auf 0,5 °C genau\*
- konstante Temperatur durch Wasserumwälzung, ca. 8 l / Min.
- Prüfzeichen: GS
- Gewicht: 1,7 kg
- Anschluss: 220 – 240 V, 50/60 Hz, 800W

Hersteller-Art.-Nr.: 1312

Listenpreis: 99,95 €

\* Abhängig von der Isolierung des Behälters



# KLEINGERÄTE | Küchenmixer



## Blender Hamilton Beach

Hacken, Pürieren, Zermahlen, Emulgieren und Mixen. Die vielseitigen Funktionen ermöglichen eine schnelle Zubereitung von Smoothies, Margaritas, Dips, Saucen, Suppen und Speisen.

- Gehäuse Kunststoff, Mixbecher Polycarbonat
- 10 Geschwindigkeitsstufen, zusätzliche Hack- und Pulse-Funktion
- langlebige Metallantriebskupplung und Edelstahlklingen
- leicht lesbare Maßeinteilung
- handlicher Griff
- Sicherheitsstandfüße
- Mixbecher: Inhalt 1,8 l, Füllmenge: max. 1,4 l
- inklusive Dosierkappe
- Anschlusswert: 600 W, 230 V, 50/60 Hz
- Maße (B x T x H): 178 x 229 x 483 mm
- Gewicht: 5,1 kg

Hersteller-Art.-Nr.: 150714

Listenpreis: 939,00 €



## Bar-Blender Rio

- Einfüllöffnung oben am Gerät
- integrierte Dosierkappe
- handlicher Griff
- langlebige Edelstahlkupplung
- leicht lesbare Maßeinteilung
- Sicherheitsstandfüße
- Gehäuse Kunststoff, Mixbecher Polycarbonat
- Steuerung: Elektronisch / Kippschalter
- Ein- / Ausschalter: ja
- Geschwindigkeitsregelung: 2 Stufen
- Ausführung Messer: Edelstahl (langlebig)
- Mixbecher: Inhalt 2 l, Füllmenge 1,3 l
- Anschlusswert: 220 – 240 V, 50/60 Hz, 0,45 kW
- Maße (B x T x H): 170 x 240 x 411 mm
- Gewicht: 3,1 kg

Hersteller-Art.-Nr.: 150718

Listenpreis: 549,00 €





## DRINK MACHINE ADVANCE®

**Der ultimative Mixer für jedes Getränke-Angebot!**

Ob Frucht-Smoothies oder dicke Shakes – die Drink Machine Advance ist ein unverzichtbares Gerät, wenn Sie ein Mixgetränkeangebot hinzufügen oder erweitern wollen.

**Lieferumfang:** Umfasst die Drink Machine Advance® mit extrem schlagfestem, klarem/stapelbarem 0,9-l-Advance®-Behälter mit Advance-Messereinheit, Deckel und schwarzer Station. Container BPA frei.

- Nettogewicht: 5,5 kg (6,8 kg mit Karton)
- Motor: Motor mit ≈ 2 PS Spitzenleistung
- Anschlusswerte: 220 – 240 V, 50/60 Hz, 1.000 – 1.200 W
- Maße (B x T x H): 203 x 229 x 449 mm

**Hersteller-Art.-Nr.: 10199**

**Listenpreis: 890,00 €**

**Zusätzliche Behälter inkl. Messereinheit und Deckel**

Model	Herst.-Art.-Nr.	Listenpreis
Advance-Behälter 0,9 l	15981	185,00 €
Standard-Behälter 1,4 l	15506	185,00 €
Kompakt-Behälter 0,9 l	15640	159,00 €



## VITA-PREP® 3

**Unübertroffene Leistung in Großküchen!**

Professionelle Köche und Kochschulen auf der ganzen Welt vertrauen auf den Vita-Prep 3 mit seiner außergewöhnlichen Kraft, Vielseitigkeit und Leistung. Vom Zerkleinern empfindlicher Zutaten bis zum Mixen zäher Pürees ist der Vita-Prep 3 das einzige robuste Gerät, das perfekt zerkleinern, mahlen und alles Mögliche mixen kann.

**Lieferumfang:** Umfasst Vita-Prep® 3 mit extrem schlagfestem, klarem 2,0-l-Behälter inkl. Messereinheit, Deckel, Handstößel und schwarzer Station. Container BPA frei.

- Motor: Motor mit ≈ 3 PS Spitzenleistung
- Nettogewicht: 5,5 kg (6,8 kg mit Karton)
- Maße (B x T x H): 203 x 229 x 514 mm
- Anschlusswerte: 220 – 240 V, 50 Hz, 1.100 – 1.200 W

**Hersteller-Art.-Nr.: 10089**

**Listenpreis: 990,00 €**



## THE QUIET ONE®

**Der leiseste gewerbliche Mixer der Welt!**

Der ultimative Mixer mit einmaliger Geräuschdämpfung für außergewöhnliche Mixgetränke und schnelleren Service.

**Lieferumfang:** Umfasst The Quiet One® mit extrem schlagfestem, klarem/stapelbarem 1,4-l-Advance®-Behälter mit Advance-Messereinheit, Deckel und abnehmbarem, kompaktem Gehäuse. Container BPA frei.

- Motor: Motor mit ≈ 3 PS Spitzenleistung
- Nettogewicht: 9,1 kg (12,7 kg mit Karton)
- Maße (B x T x H):  
Auf Tisch: 216 x 272 x 457 mm  
Höhe mit geöffnetem Deckel: 622 mm  
Einbau: 216 x 272 x 419 mm  
Höhe mit geöffnetem Deckel: 584 mm  
Tiefe unter Theke: 30 mm
- Anschlusswerte: 220 – 240 V, 50/60 Hz, 1.300 – 1.500 W

**Hersteller-Art.-Nr.: Auf Tisch: 50031**

**Einbau: 51024**

**Listenpreis: 1.950,00 €**



## VITAMIX XL® VARIABLE SPEED

**Einmal mixen, mehr servieren!**

Nutzen Sie die Möglichkeiten Ihrer Küche mit dem Auf Tisch-Mixer mit der größten Kapazität. Mixen Sie bis zu 24 (240 ml) Portionen auf einmal! Der XL wurde entwickelt, um die Vorbereitungszeit zu reduzieren, die Effizienz der Mitarbeiter zu erhöhen und Ihre Angebotsmöglichkeiten zu erweitern.

**Lieferumfang:** Umfasst Vitamix XL® mit Verriegelung, Handstößel und 2 Behälter (5,6 l und 2,0 l), komplett mit Messereinheit und Deckel.

- Motor: Motor mit ≈ 4,2 PS Spitzenleistung
- Nettogewicht: 22,7 kg
- Maße (B x T x H):  
216 x 483 x 459 cm
- Anschlusswerte:  
220 – 240 V, 50/60 Hz, 7,5 A

**Hersteller-Art.-Nr.: 10185**

**Listenpreis: 3.495,00 €**



3



**Stabmixer Dynamix DMX 160**

- Standardversion
- Messer mit vier Klingen
- Mixstab abnehmbar
- Drehzahl: 3.000 – 13.000 U/Min.
- Stab: 160 mm
- Gesamtlänge: 395 mm
- Anschlusswert : 230 V, 220 W
- Dagama-Art.-Nr.: 5071185**
- Listenpreis: 153,00 €**

**Stabmixer Dynamix DMX 160 V2**

- Version mit zwei Geschwindigkeiten
- Messer mit vier Klingen
- Mixstab abnehmbar
- Drehzahl: 8.000 und 13.000 U/Min.
- Stab: 160 mm
- Gesamtlänge: 395 mm
- Anschlusswert : 230 V, 220 W
- Hersteller-Art.-Nr.: MX055**
- Listenpreis: 168,00 €**

**Stabmixer Dynamix Nomad 160**

- Akkuversion
- Messer mit zwei Klingen
- Mixstab abnehmbar
- Drehzahl: 10.000 U/Min.
- Stab: 160 mm
- Gesamtlänge: 450 mm
- Hersteller-Art.-Nr.: MX 130**
- Listenpreis: 266,00 €**



**Dynamix Kombi 160**

- bestehend aus Motorblock, Mixstab, Rührbesen
- Messer mit vier Klingen
- Werkzeuge abnehmbar
- Drehzahl: 3.000 – 13.000 U/Min.
- Stab: 160 mm
- Rührbesen: 185 mm
- Anschlusswert: 230 V, 220 W
- Hersteller-Art.-Nr.: MF052**
- Listenpreis: 271,00 €**



**Dynamix Trio 160**

- bestehend aus Motorblock, Mixstab, Rührbesen, Pürierstab
- Messer mit vier Klingen
- Werkzeuge abnehmbar
- Drehzahl: 3.000 – 13.000 U/Min.
- Stab: 160 mm
- Rührbesen: 185 mm
- Pürierstab: 126 mm
- Anschlusswert : 230 V, 220 W
- Hersteller-Art.-Nr.: MF050**
- Listenpreis: 453,00 €**



**Senior MX 300**

- fester Mixstab, zerlegbar
- Messer mit drei Klingen
- Drehzahl: 9.500 U/Min.
- Stab: 300 mm
- Gesamtlänge: 600 mm
- Anschlusswert : 230 V, 220 W
- Hersteller-Art.-Nr.: MX007**
- Listenpreis: 443,00 €**



**Stabmixer Master DMX 410 Hygiene**

- Hygieneversion
- Messer mit drei Klingen
- Mixstab abnehmbar und komplett zerlegbar
- Drehzahl: 3.000 – 10.500 U/Min.
- Stab: 410 mm
- Gesamtlänge: 720 mm
- Anschlusswert : 230 V, 220 W
- Hersteller-Art.-Nr.: MX003.H**
- Listenpreis: 675,00 €**



**Stabmixer Master DMX 410 Turbo**

- Hygieneversion
- Turbowerkzeug
- Mixstab abnehmbar und komplett zerlegbar
- Drehzahl: 3.000 – 10.500 U/Min.
- Stab: 410 mm
- Gesamtlänge: 720 mm
- Anschlusswert : 230 V, 220 W
- Hersteller-Art.-Nr.: MX120**
- Listenpreis: 806,00 €**



**Neue Maßstäbe für die Hygiene**

Exklusiv und patentiert von Dynamic. HACCP-konform.



**Turbostäbe:**

- Ihre Vorteile:**
- Superergebnisse
  - großer Zeitgewinn
  - perfekte Hygiene
  - HACCP konform



**Auch für Serie Dynamix lieferbar!**

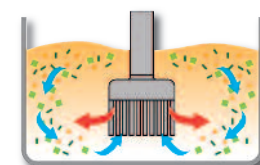

## Fleischwolf Edertal EMS70-2

- 3-teiliger Schneidsatz Unger R70b
- Lochscheibe 3 mm
- angetrieben durch einen robusten, wartungsfreien Induktionsmotor
- Leistung: 140 kg/h
- Aufnahmeleistung: 600 W
- Maße (B x T x H): 200 x 470 x 380 mm

**Anschluss: 230 V Wechselstrom**

Dagama-Art.-Nr.: 5007158

Listenpreis: 749,00 €

**Anschluss: 400 V Drehstrom**

Dagama-Art.-Nr.: 5007174

Listenpreis: 980,00 €



## Streifenschneider Walzsatz SSWD

- Edelstahl
- mit 2 gegeneinander laufenden Messerwalzen
- spülmaschinengeeignet
- Gewicht: 4,5 kg
- Maße (B x T x H): 130 x 245 x 120 mm
- bestens geeignet zur Verarbeitung von Geflügel, Wurst, Speck, Schinken, Käse, Salaten, Paprika, Zwiebeln, Pilzen uvm.



### Walzsatz SSWD 3,3

- Streifenbreite 3,3 mm
- Dagama-Art.-Nr.: 5066305  
Listenpreis: 1.095,00 €

### Walzsatz SSWD 4,8

- Streifenbreite 4,8 mm
- Dagama-Art.-Nr.: 5066306  
Listenpreis: 995,00 €

### Walzsatz SSWD 6,8

- Streifenbreite 6,8 mm
- Dagama-Art.-Nr.: 5066307  
Listenpreis: 935,00 €

### Walzsatz SSWD 9,6

- Streifenbreite 9,6 mm
- Dagama-Art.-Nr.: 5066308  
Listenpreis: 880,00 €

## Kompaktwolf R 70 N

- Ausführung Edelstahl
- 3-teiliger Schneidsatz Ø 70 mm bestehend aus: Vorschneider, Kreuzmesser + Lochscheibe 4,5 mm
- Motor mit 2 Geschwindigkeiten u. Impulsstufe
- Aluminium Gehäuse
- Motorschutzschalter
- rechteckiger und abnehmbarer Fleischwolfeller mit 4,8 l Füllvolumen, mit Stopfer + Ausziehhaken für Schnecke
- Leistung: ca. 100 kg/h
- Maße (B x T x H): 210 x 495 x 350 mm
- Leistung: 600 W / Anschluss: 230 V
- Gewicht: 17 kg

Dagama-Art.-Nr.: 5006122

Listenpreis: 1.090,00 €



## Fleischmürber Mod. FM 35

- Edelstahl
- ohne Walzeneinsatz
- Einfüllschacht: 200 x 30 mm
- Leistung: 600 W
- Maße (B x T x H): 235 x 510 x 500 mm
- Gewicht: 27 kg

**Anschluss: 230 V Wechselstrom**

Dagama-Art.-Nr.: 5066253

Listenpreis: 1.465,00 €

**Anschluss: 400 V Drehstrom**

Dagama-Art.-Nr.: 5066261

Listenpreis: 1.465,00 €

## Fleischmürber Mod. FM 35 Set

- siehe oben
- Anschluss: 230 Volt Wechselstrom
- inkl. Streifenschneider Walzeneinsätze 4,8 und 9,6 mm

Dagama-

Art.-Nr.: 5066264

Listenpreis: 2.990,00 €



## Fleischmürber Walzeneinsatz

**geschliffene Messer**

- für angefrorenes Fleisch, z.B. Nacken

Dagama-Art.-Nr.: 5066338

Listenpreis: 880,00 €

**glatte Messer (stumpf)**

Dagama-Art.-Nr.: 5066340

Listenpreis: 735,00 €

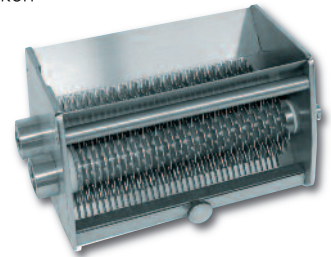

## Plätt- und Mürbe- Walzensatz PMW

- mit 2 Kunststoffwalzen

**für Fleischstücke bis 15 mm**

Dagama-Art.-Nr.: 5066342

Listenpreis: 720,00 €

**für Fleischstücke bis 15-22 mm**

Dagama-Art.-Nr.: 5066344

Listenpreis: 720,00 €

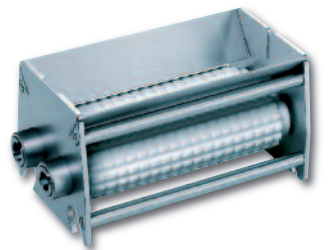

**Krefft®**

## Ladenwolf TG 100-R7

- komplett mit Schneidsatz R70, 3-tlg., Unger  
– Vorschneider, Kreuzmesser, 3,0 mm Lochscheibe  
– Fabrikat: L & W (codierte Scheiben)
  - Ausbringung: ca. 150 kg/h
  - Trichtervolumen: 4,2 l
  - Leistung: 1,5 kW
  - Anschluss: 400 V  
Absicherung: 16 A träge
  - Gewicht ca. 40 kg
- Dagama-Art.-Nr.: 5006810**  
**Listenpreis: 1.890,00 €**



## Stopfer für Ladenwölfe

- Durchmesser: 41 mm
  - Schaftlänge: 120 mm
- Dagama-Art.-Nr.: 7400001**  
**Listenpreis: 17,90 €**



## Ladenwolf TG 101 (ohne Schneckengehäuse)

- Ausbringung: ca. 400 kg/h
  - Trichtervolumen: 6 l
  - Leistung: 1,5 kW
  - Anschluss: 400 V, Absicherung: 16 A träge
  - Gewicht ca. 45 kg
  - Maße (B x T x H): 365 x 390 x 440 mm
- Dagama-Art.-Nr.: 5006822**  
**Listenpreis: 1.490,00 €**



## Zubehör TG 101:

- Schneckengehäuse kpl. E 22**  
**Dagama-Art.-Nr.: 5006825**  
**Listenpreis: 750,00 €**

- Schneckengehäuse kpl. H 82 3-tlg.**  
**Dagama-Art.-Nr.: 5006826**  
**Listenpreis: 780,00 €**

- Schneckengehäuse kpl. H 82 5-teilig**  
**Dagama-Art.-Nr.: 5006827**  
**Listenpreis: 850,00 €**



## Tischwurstfüller, 6,8 l

- inkl. Kunststofffüllrohre Ø 12 / 18 / 22 / 30 mm
  - Zylinder und Grundplatte aus Edelstahl
  - Kunststoffkolben mit Entlüftungsventil
  - robuste und standfeste Konstruktion
  - einfache Reinigung & Bedienung
  - hygienisch
  - Grundplatte: 220 x 330 mm
  - Gesamthöhe: 744 mm
  - Gewicht: 14 kg
- Dagama-Art.-Nr.: 5010053**  
**Listenpreis: 349,00 €**



## Tischwurstfüller, 12 l

- komplett Edelstahl
  - inkl. 4 Füllrohre  
Ø 12, 18, 22, 30 mm
  - Grundplatte: 260 x 400 mm
  - Gesamthöhe: 1.155 mm
  - Gewicht: 25 kg
- Dagama-Art.-Nr.: 5010063**  
**Listenpreis: 1.390,00 €**

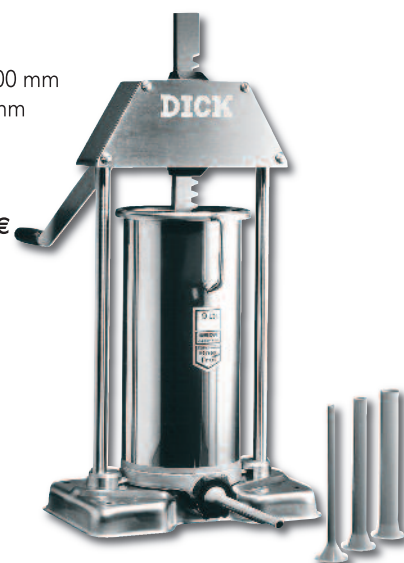

# KLEINGERÄTE | Currywurstschneider

## Hand-Currywurstschneider

- Edelstahl
  - Scheibenstärke: 17 mm
  - Abschnitte: 14 St.
  - Arbeitsbreite: 250 mm
  - Gewicht 2,9 kg
  - Außenmaße (B x T x H):  
300 x 170 x 200 mm
- Dagama-Art.-Nr.: 1342910**  
**Listenpreis: 179,00 €**



## Currywurstschneider elektrisch

- Gehäuse und Sichelmesser  
aus Chromnickelstahl
  - mit automatischer Einschaltfunktion
  - Scheibenstärkeneinstellung: 5–35 mm
  - Anschluss: 230 V, 50 Hz, 135 W
  - Maße (B x T x H):  
185 x 210 x 325 mm
  - Gewicht: 6,9 kg
- Hersteller-Art.-Nr.: 120578**  
**Listenpreis: 239,00 €**



## Hand-Currywurstschneider

- Edelstahl
- Scheibenstärke: 17 mm
- Abschnitte: 11 St.
- Arbeitsbreite: 205 mm
- Maße (B x T x H): 275 x 150 x 220 mm

Dagama-

Art.-Nr.: 1342905

Listenpreis: 99,00 €



Rückseite

## Currywurstschneider elektrisch

- Nirosta
- doppeltes Schneidmesser
- Leistung: 120 W / Anschluss: 230 V
- GS-Zeichen
- Maße (B x T x H): 210 x 190 x 320 mm
- Garantie: 2 Jahre

Dagama-Art.-Nr.: 5075304

Listenpreis: 329,00 €



## Ersatzmesser für Currywurstschneider elektrisch

- CW 1, Doppelmesser 5022
- mit Kunststoffbuchse

Dagama-Art.-Nr.: 5075312

Listenpreis: 49,00 €



3

## Bandsäge BS 502

- Tischmodell
- Sägeband 1.750 mm
- Tischplatte zur Reinigung nach oben aufklappbar
- Sägebandspannung über einen Schwenkhebel mit Gasfeder
- Drehzahl: U/Min. 1.450
- Schnittgeschw.: 17m/sec
- Sägeband Abmessung: 1.750 x 16 x 0,45 mm
- Spannung: 400 V, 50 Hz
- Absicherung: 16 A träge
- Leistung: 1,1 kW
- Gewicht: ca. 75 kg
- Maße (B x T x H): 495 x 580 x 940 mm

Dagama-Art.-Nr.: 5024161

Listenpreis: 2.590,00 €

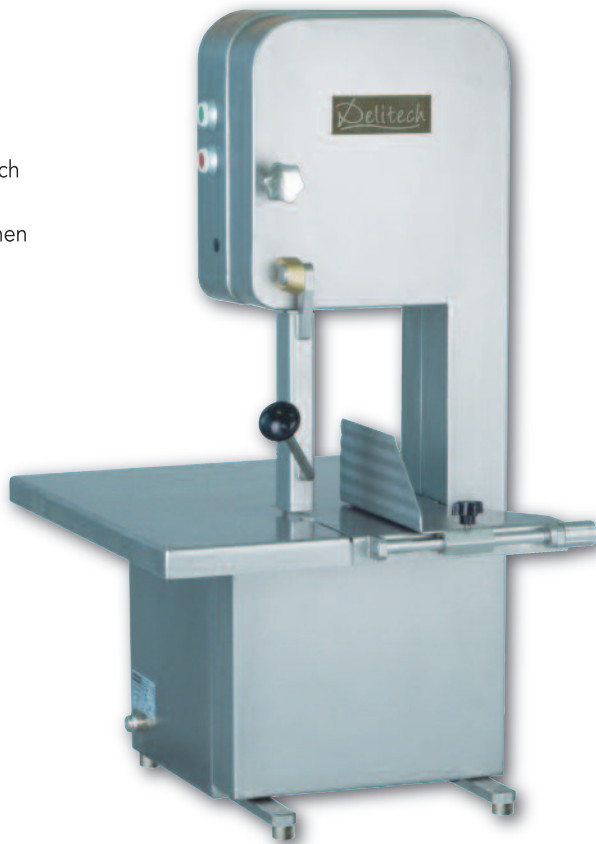

## Bandsägeblatt Supra

- 5er Box, -4TPI
- Maße (B x T x H): 1.750 x 15,5 x 0,45 mm

Dagama-Art.-Nr.: 1312289

Listenpreis: 9,90 €

## Bandsägeblatt Supra

- „weißgehärtet“
- 3er Box, -4TPI
- Maße (B x T x H): 1.750 x 15,5 x 0,45 mm

Dagama-Art.-Nr.: 1313204

Listenpreis: 9,90 €

## Bogensäge Wechselfix

- Edelstahl rostfrei
- mit 400 mm Sägeblatt
- mit Schnellspannhebel
- ergonomisch geformter, schwarzer Kunststoffgriff

Dagama-Art.-Nr.: 1315019

Listenpreis: 44,90 €

o. Abb.

## Bandsäge BS 503

- Linkshänder-Ausführung zu Bandsäge BS 502

Dagama-Art.-Nr.: 5024162

Listenpreis: 2.590,00 €

## Untergestell

- für BS 502 und BS 503
- fahrbar mit je 2 Bock- und Lenkrollen
- Maße (B x T x H): 467 x 530 x 550 mm

Dagama-Art.-Nr.: 5024170

Listenpreis: 429,00 €

## Sägeblätter

- für Bogensäge Wechselfix
- Länge: 400 mm
- 10 St./Beutel

Dagama-Art.-Nr.: 1315118

Listenpreis: 4,99 €

## Stechschutzhandschuh Niroflex 2000

- ohne Stulpe
- aus Edelstahl Ringgeflecht  
Ø: 4,2 mm
- Drahtstärke: 0,55 mm
- rechts oder links tragbar
- geprüft nach DIN EN 1082-1 / ISO 13997
- Verschlussband aus Ringgeflecht
- patentierter Verschlusshaken für leichte und stufenlose Arretierung
- leicht und rückstandsfrei zu reinigen
- außergewöhnliche Passoform durch ergonomisches Design ohne störenden Geflechtüberhang an den Fingerspitzen



Größe	Dagama-Art.-Nr.	Listenpreis/St.
1, S	1087014	79,90 €
2, M	1087022	79,90 €
3, L	1087030	79,90 €
4, XL	1087048	79,90 €

## Handschuhspanner

- Universalgröße
  - weiß
  - für Stechschutzhandschuh
  - 100 St. im Beutel
- Dagama-Art.-Nr.: 1087360**  
**Listenpreis: 14,90 €**



Stechschutzhandschuhe auf Anfrage in allen Größen auch mit kurzen oder langen Stulpen erhältlich.

3

# KLEINGERÄTE | Aufschnittmaschinen

**GRAEF**

## Profi 2500 und Profi 3000

- Ganzmetallmaschine aus Aluminium – poliert und eloxiert
- Spezial-Hochleistungsmesser 250 mm bzw. 300 mm, glatt
- Motor ca. 300 W / 230 V Wechselstrom
- Schlitten abklappbar
- Bodenplatte abnehmbar
- CE-Zeichen und Unterspannungsschutzeinrichtung
- Zubehör: Messerschärfapparat, Messerschärfer, Spezialöl
- auch in Sonderausführung als Käseschneider mit antihafbeschichtetem Messer und als Brotschneider mit Spezial-Brotmesser lieferbar

### Profi 2500

siehe oben

- Maße (B x T x H): 420 x 510 x 370 mm
- Standfläche (B x T): 460 x 320 mm
- Schnitthöhe: 165 mm
- Schnittlänge: 230 mm
- Schnittstärke: 0–15 mm
- Gewicht: 20,1 kg

**Dagama-Art.-Nr.: 5060020**

**Listenpreis: 1659,00 €**



### Profi 3000

siehe oben

- Maße (B x T x H): 420 x 575 x 395 mm
- Standfläche (B x T): 460 x 320 mm
- Schnitthöhe: 190 mm
- Schnittlänge: 230 mm
- Schnittstärke: 0–15 mm
- Gewicht: 21,8 kg

**Dagama-Art.-Nr.: 5060025**

**Listenpreis: 1.999,00 €**



## Master 3020

- Ganzmetallmaschine aus Aluminium
- hochwertige Keramik-Komplettbeschichtung
- Spezial-Hochleistungsmesser 300 mm, glatt
- Motor ca. 450 W / 230 V Wechselstrom oder 400 V Drehstrom
- geschlossene Bodenplatte mit umlaufendem Gummirahmen für festen Stand und leichte Reinigung
- Schlitten und Abstreifer abnehmbar
- CE-Zeichen und Unterspannungsschutzeinrichtung
- Zubehör: Messerschärfapparat, Spezialöl
- Maße (B x T x H): 570 x 600 x 420 mm
- Standfläche (B x T): 540 x 440 mm
- Schnitthöhe: 195 mm
- Schnittlänge: 260 mm
- Schnittstärke: 0 – 24 mm
- Gewicht: 37,1 kg

**Hersteller-Art.-Nr.:**

**MA3023-ST10 / 230 V**

**Hersteller-Art.-Nr.:**

**MA3040-ST10 / 400 V**

**Listenpreis: 3.790,00 €**

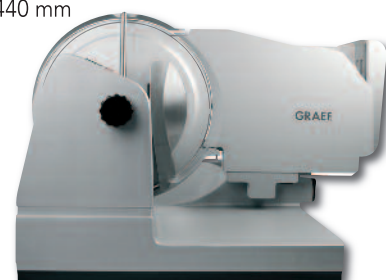

## Master SA 3370

- Schwerkraftschneider mit automatischem Schlittenantrieb
- Ganzmetallmaschine aus Aluminium
- hochwertige Keramik-Komplettbeschichtung
- Spezial-Hochleistungsmesser 330 mm, glatt
- Motor ca. 450 W / 230 V Wechselstrom oder 400 V Drehstrom
- geschlossene Bodenplatte mit umlaufendem Gummirahmen für festen Stand und leichte Reinigung
- Schlitten abklappbar
- patentierte Schneidgutzuführung
- Automatische Hublängenerkennung
- 3 Geschwindigkeitsstufen, bis zu 80 Hüben/Min.
- CE-Zeichen und Unterspannungsschutzeinrichtung
- Zubehör: Messerschärfapparat, Schneidguthalteleiste, Spezialöl
- Maße (B x T x H): 620 x 660 x 510 mm
- Standfläche (B x T): 585 x 445 mm
- Schnitthöhe: 224 mm
- Schnittlänge: 295 mm
- Schnittstärke: 0 – 24 mm
- Gewicht: 40,3 kg

**Hersteller-Art.-Nr.:**

**SA33523-ST31 / 230 V**

**Hersteller-Art.-Nr.:**

**SA33540-ST31 / 400 V**

**Listenpreis: 6.990,00 €**



**VA 802**

- Ganzmetallmaschine aus Aluminium
- hochwertige Keramik-Komplettbeschichtung
- Spezial-Hochleistungsmesser 300 mm, glatt
- geschlossene Messerabdeckplatte
- Motor ca. 450 W / 230 V Wechselstrom oder 400 V Drehstrom mit doppel kugelgelagertem Getriebe
- Schneidgutvorschub in einer Aufspannung: 230 mm
- Schneidgutgröße mit Kettenrahmen: max. 250 mm x 180 mm / Min. 30 mm x 30 mm
- Schneidgutgröße ohne Kettenrahmen: max. 260 mm x 195 mm
- Schnittlänge: 250 mm
- Schlittenhubzahl: 30 – 70 Hübe / Min.
- Schnittstärke: 0,5 – 10 mm stufenlos
- Ablagemöglichkeiten: Stapeln, Längs- u. Querfächern, Rundablage (Variabel je nach Ausführung)
- Stapelhöhe: max. 60 mm
- Tablettgröße (B x T): 255 x 300 mm
- Tablettweg: 160 mm
- Schnittstelle: seriell
- Geräuschpegel: < 69 dBA

- CE-Zeichen und Unterspannungsschutzeinrichtung
- Zubehör: Messerschärfapparat, Schneidguthalteleiste, Reinigungsbürste, GRAEF Spezialöl
- Software Optionen: Automatische Kalibriererkennung PLU-Programm
- Außenmaße (B x T x H): 880 x 600 x 500 mm
- Maße (B x T x H): 900 x 700 x 640 mm
- Aufstellfläche (B x T): 540 x 440 mm
- Gewicht: ca. 68 kg
- Hersteller-Art.-Nr.: VA802DE-C3 / 230 V**
- Hersteller-Art.-Nr.: VA802DE1-C3 / 400 V**
- Listenpreis: 10.390,00 €**
- Preise für Optionen auf Anfrage.*

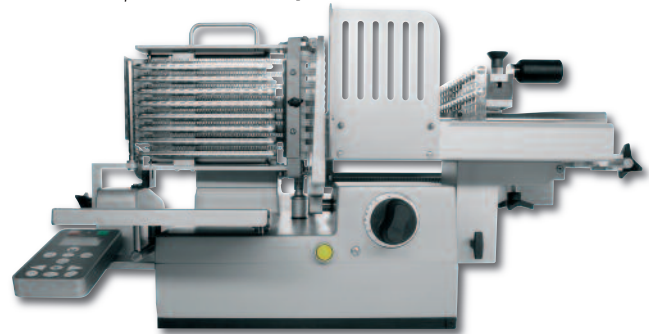

**CC2100**

- innovative Mehr-Phasen-Diamant-Schärfetechnologie
- Elastomerführungen für eine gleichmäßige Messerführung und einen exakten Schärfwinkel
- 100% diamantbeschichtete Schärfscheiben sorgen für eine sorgfältige und präzise Bearbeitungen
- hochwertige patentierte, flexible Abzieh/ Polierscheiben
- einfache und sichere Bedienung ohne Vorkenntnisse
- sicher und gefahrlos für jede Messerqualität
- keine Materialerhitzung, wodurch eine Erhärtung verhindert wird
- minimaler Materialabtrag, für eine maximale Lebensdauer der Messer

- abnehmbare und spülmaschinengeeignete Schärfmodule
- präzise und sorgfältige Bearbeitung aller Messerarten
- optimales Ergebnis, selbst bei großen Schärfvolumen
- 3 Stufen Winkelschliff: Schärfen, Schleifen, Abziehen und Polieren
- Anschlusswert: 230 V
- Motorleistung: 175 W
- Maße (B x T x H): 130 x 310 x 130 mm
- Hersteller-Art.-Nr.: CC2100DE**
- Listenpreis: 429,00 €**



**Aufschnittmaschine JUWEL**

Leistungsstark und zuverlässig

- robustes Gehäuse aus Spezial-Alu-Legierung - eloxiert
- luftgekühlter, wartungsfreier Motor mit extrem leisem Motor
- Piezoschalter-Technologie: extrem robust, wartungsarm, hohe Anzahl von Schaltzyklen, integrierte Betriebsanzeige
- hartverchromtes Messer aus Spezialstahl
- stufenlos einstellbare Schnittstärke: 0 – 15 mm
- leicht abnehmbarer Schlitten für mühelose Reinigung
- vier Saugfüße sorgen für einen sicheren Stand
- einschl. Messerschleifapparat
- Stromart: 230 V (auch in 400 V lieferbar)

**ADE**



Modell	Messerdurchmesser	Schnittbereich	Maße (B x T x H)	Leistung	Hersteller-Art.-Nr.:	Listenpreis
Juwel 1-230	250 mm	220 x 175 mm	530 x 630 x 400 mm	0,33 kW	4020	2.250,00 €
Juwel 2K-230	300 mm	220 x 215 mm	550 x 650 x 470 mm	0,26 kW	4036	2.750,00 €
Juwel 2-230	300 mm	280 x 215 mm	650 x 780 x 470 mm	0,50 kW	4030	3.300,00 €

## Aufschnittmaschine Serie HANSE

Das preiswerte Einstiegsmodell

- robustes Gehäuse aus Spezial-Alu-Legierung – eloxiert
- luftgekühlter Motor mit extrem leisem Antrieb
- hartverchromtes Messer aus Spezialstahl
- Stufenlos einstellbare Schnittstärke: 0 – 15 mm
- Leicht abnehmbarer Schlitten für mühelose Reinigung
- vier Saugfüße sorgen für sicheren Stand
- Messerschleifapparat gehört zum Lieferumfang
- Anschlusswert: 230 V



Modell	Messerdurchmesser	Schnittbereich	Maße (B x T x H)	Leistung	Hersteller-Art.-Nr.:	Listenpreis
Hanse 250-230	250 mm	210 x 185 mm	410 x 475 x 340 mm	0,14 kW	4090	790,00 €
Hanse 300-230	300 mm	235 x 220 mm	475 x 580 x 440 mm	0,23 kW	4094	1.390,00 €

## Aufschnittmaschine Victoria – V

Einfach zu reinigen aufgrund verlängerter Messernabe und großer Freiheit unterhalb der Messersichel

- robustes Gehäuse aus Spezial-Alu-Legierung – eloxiert
- luftgekühlter Motor mit extrem leisem Antrieb
- hartverchromtes Messer aus Spezialstahl für
- ein sauberes Schnittbild
- stufenlos einstellbare Schnittstärke: 0 – 15 mm
- leicht abnehmbarer Schlitten für mühelose Reinigung
- vier Saugfüße für sicheren Stand
- einschl. Messerschleifapparat
- Anschlusswert: 230 V



Modell	Messerdurchmesser	Schnittbereich	Maße (B x T x H)	Leistung	Hersteller-Art.-Nr.:	Listenpreis
Victoria 250-V-230	250 mm	180 x 175 mm	460 x 440 x 390 mm	0,23 kW	4083	990,00 €
Victoria 275-V-230	275 mm	190 x 190 mm	470 x 560 x 420 mm	0,23 kW	4084	1.290,00 €
Victoria 300-V-230	300 mm	215 x 205 mm	520 x 610 x 440 mm	0,23 kW	4085	1.590,00 €

# KLEINGERÄTE | Schleifmaschinen

## Schärf- u Abziehmaschine RS 150 DUO

Schärfen und Abziehen. Ideal für Gastronomie, Großküche und Theken.

- Maße: (B x T x H): 339 x 232 x 161 mm
- Gewicht: 4,9 kg
- U/Min.: 1.250
- Anschlusswert: 230V, 50/60 Hz, 75W
- Diamant- und Hartkeramikscheiben

Dagama-Art.-Nr.: 5050480

Listenpreis: 793,00 €



## SM-100 Bandschleifmaschine

Schleifen und Polieren für alle Messerarten

- Ballig- oder Keilschliff
- Gummifüße für sicheren Stand
- Maße (B x T x H): 450 x 495 x 330 mm
- Gewicht: 13,7 kg
- U/Min.: 2.980
- Anschlusswert: 230V, 50 Hz, 500W

Dagama-Art.-Nr.: 5050468

Listenpreis: 383,00 €



## Lamellenschleifmaschine BD 150

- Material: Aluminium- und Stahllegierungen
- Farbe: Blau
- mit Lamellen- und Filzscheibe
- 4 Gummifüßen
- inkl. Polierpaste
- mit Industrielack versiegelt
- Maße (B x T x H): 180 x 300 x 180 mm
- Lamellenscheibe (B x T x H): 150 x 20 x 13 mm
- Filzscheibe (B x T x H): 150 x 20 x 13 mm
- Leistung: 2950 U/Min., 150 W
- Anschlusswert: 230 V

Dagama-Art.-Nr.: 5050556

Listenpreis: 139,00 €



### Lamellenscheibe o. Abb.

für Lamellenschleifmaschine BD 150

- Maße (B x T x H): 150 x 20 x 13 mm

Dagama-Art.-Nr.: 1352865

Listenpreis: 16,80 €

### Filzscheibe o. Abb.

für Lamellenschleifmaschine BD 150

- Maße (B x T x H): 150 x 20 x 13 mm

Dagama-Art.-Nr.: 1345220

Listenpreis: 11,80 €



## CASO FastVac 500

- Edelstahl Balken-Vakuumierer, kleingewerblich nutzbar
- doppelte Kolbenpumpe (15 l/Min.) und kraftvoller Motor
- kompaktes Gerät, leicht Transportierbar, sehr Leise (unter 68 dB)
- maximales Vakuum – 0,9 Bar
- sichere Versiegelung mit doppelter Schweißnaht (Breite: 300 mm)
- patentierter Verschlussgriff für eine sehr einfache und praktische Anwendung
- viele Funktionen: manuelles vakuumieren, manuelles schweißen, dreistufiges Verschweißen, zwei Vakuumstufen, Marinierfunktion, automatisches Vakuumieren und Verschweißen
- innenliegende Rollenbehälter
- eingebauter Cutter zum zuschneiden der Folienrollen
- inklusive Vakuumschlauch für Behälter und Folienrollen (1 x 200/3.000 mm, 1 x 280/3.000 mm)
- geeignet für alle CASO Struktur-Vakuumbeutel
- Maße (B x T x H): 400 x 194 x 110 mm

- Gewicht 4 kg
  - Anschlusswert: 220 – 240 V, 130 W
  - GS geprüft
- Hersteller-Art.Nr.: 1409**  
**Listenpreis: 229,00 €**



3

## CASO FastVac 400 Exclusives DAGEMA-Modell

- Edelstahl Balken-Vakuumierer, gewerblich nutzbar
- exclusives DAGEMA-Modell
- hochwertiges Edelstahlgehäuse
- starke doppelte Kolbenpumpe max. – 0,85 bar, 20 l/Min.
- sichere Versiegelung mit doppelter Schweißnaht (Breite: 40 cm)
- Verschlussgriff für schnelles arbeiten
- viele Funktionen: manuelles vakuumieren, manuelles schweißen, dreistufiges Verschweißen, zwei Vakuumstufen, Marinierfunktion, automatisches Vakuumieren und Verschweißen
- inklusive Rollenbehälter für Profi Rolle bis 40 cm
- eingebauter Cutter zum zuschneiden der Folienrollen
- inklusive Profirolle 40 x 1.000 cm und 20 Vakuumbeutel
- geeignet für alle CASO Struktur-Vakuumbeutel
- Maße (B x T x H): 520 x 290 x 150 mm
- Gewicht 6 kg

- Anschlusswert: 220 – 240 V, 350 W
  - GS geprüft
- Dagama-Art.Nr.: 1364897**  
**Listenpreis: 399,00 €**

Dagama  
Exclusiv



## CASO VacuChef 70

- kompakter Gewerbe-Kammervakuumierer, Gewerblich nutzbar
- ehäuse und Kammer aus hochwertigem Edelstahl
- geschlossene Vakuumkammer mit gewölbtem und transparentem Acryldeckel
- starke Wartungsfreie Profi-Pumpe. Vakuum bis -1,0 bar. 60 l /Min.
- manuelle Druckanzeige
- einstellbare Vakuum- und Schweißzeit mit digitale Prozessanzeige
- doppelte Schweißnaht für Beutel bis 30 cm Breite
- geeignet für Siegelrand- und Strukturbeutel für das Vakuumieren innerhalb der Kammer
- außerhalb des Gerätes ist das Vakuumieren und Schweißen von Strukturbeuteln oder Folienrollen möglich um z.B. größere Lebensmittel verarbeiten zu können.
- sicheres Vakuumieren und Versiegeln bei feuchten und flüssigen Lebensmittel, da die Beutel in der Vakuumierkammer mit einer Magnet-Klammer fixiert werden können

- Kammergröße (B x T x H): 305 x 100 x 322 mm (ca. 8 l)
- nahezu 100% -Vakuum
- Maße (B x H x T): 430 x 235 x 360 mm
- Gewicht 13 kg
- Anschlusswert: 220-240 V, 350 W
- GS geprüft

**Hersteller-Art.Nr.: 1418**  
**Listenpreis: 599,00 €**



KOMET ist Entwickler und Hersteller von Maschinen zum Vakuumieren und Thermalisieren für vielfältige Einsatzzwecke und höchste Qualitätsanforderungen mit kostengünstiger Betriebsweise. Ob Fleisch, Wurst, Gemüse, Obst, Backwaren oder Fisch – KOMET hat für jeden Bedarf und jedes Unternehmensprofil das richtige Produkt. Die Basis für das umfangreiche Know-how und die Kompetenz von KOMET bildet die über 60-jährige Unternehmensgeschichte.

## Vakuuirtischgerät TOPVAC

Kinderleichte Bedienung durch elektronisch gesteuerte pneumatische Zylinder-Schweißung und automatischer Deckelöffnung.

- mit Vakuumstoptaste
- Klarsichtdeckel
- elektronische Steuerung
- Einlegeplatten zur Höhenverstellung,
- Pumpenleistung: 6 m<sup>3</sup>/h
- Schweißlänge: 250 mm
- Gewicht: 30 kg
- Anschlusswert: 230 V
- Leistung: 300 W
- Kammergröße (B x T x H): 265 x 350 x 90 mm
- Abmaße (B x T x H): 315 x 520 x 300 mm

Hersteller-Art.-Nr.: 3400001  
Listenpreis: ab 1.860,00 €



## Vakuuirtischgerät VACUBOY

Für die Fleischverarbeitung und Gastronomie, robust, bewährt.

- Klarsichtdeckel
- elektronische Steuerung
- Einlegeplatte zur Höhenverstellung
- Pumpenleistung: 10 m<sup>3</sup>/h
- Schweißlänge: 350 mm
- Gewicht: 44 kg
- Anschlusswert: 230 V
- Leistung: 700 W
- Kammergröße (B x T x H): 360 x 380 x 140 mm
- Maße (B x T x H): 400 x 500 x 360 mm

Dagama-Art.-Nr.: 5032123  
Listenpreis: ab 2.660,00 €



## Vakuuirtischgerät NIKIVAC

Die platzsparende und preisgünstige Tischvakuumverpackungsmaschine.

- Klarsichtdeckel
- elektronische Steuerung
- Einlegeplatten zur Höhenverstellung
- Pumpenleistung: 16 m<sup>3</sup>/h
- Schweißlänge: 405 mm
- Gewicht: 57 kg
- Anschlusswert: 230 V
- Leistung: 600 W
- Kammergröße (B x T x H): 430 x 400 x 160 mm
- Maße (B x T x H): 490 x 540 x 400 mm

Hersteller-Art.-Nr.: 3650009  
Listenpreis ab: 3.180,00 €



## Vakuuirtischgerät PLUSVAC 20

Allround-Maschine für die Fleischverarbeitung und Gastronomie, robust, bewährt.

- Klarsichtdeckel
- elektronische Steuerung
- Einlegeplatte zur Höhenverstellung
- Pumpenleistung: 21 m<sup>3</sup>/h
- Schweißlänge: 405 mm
- Gewicht: 62 kg
- Anschlusswert: 400 V
- Leistung: 1.100 W
- Kammergröße (B x T x H): 430 x 505 x 175 mm
- Maße (B x T x H): 480 x 655 x 385 mm

Dagama-Art.-Nr.: 5032255  
Listenpreis: ab 3.700,00 €



## Vakuuierstandgerät PLUSVAC 21

Kompakt, robust, bewährt und preiswert – für jede Betriebsgröße.

- die Rationelle für Klein- wie Großpackungen
- Klarsichtdeckel
- elektronische Steuerung
- Einlegeplatten zur Höhenverstellung
- Pumpenleistung: 21 m<sup>3</sup>/h
- Schweißlänge: 405 mm
- Gewicht: 65 kg
- Anschlusswert: 400 V, Leistung: 1.100 W
- Kammergröße (B x T x H): 430 x 505 x 175 mm
- Maße (B x T x H): 480 x 655 x 975 mm

Dagama-Art.-Nr.: 5032271  
Listenpreis: ab 4.550,00 €



## Tischschalensiegler RAPIDPAC

Verpacken mit vorgefertigten Schalen und mit einer siegelfähigen Oberfolie inkl. Schutzgas.

- geeignet für Stückware und Fertigenüs
- auch mit Wechselrahmen erhältlich
- Schalengröße: 137 x 187 mm oder 178 x 227 mm, max. Tiefe 65 mm
- Gewicht: 34 kg
- Anschlusswert: 230 V
- Leistung: 700 W
- Maße (B x T x H): 330 x 560 x 550 mm

Listenpreis: ab 4.400,00 €



Optionen (Abhängig vom Maschinentyp teilweise nicht möglich): • Begasungseinrichtung für empfindliche Produkte • Programmsteuerung Perfect • Anschluss für externe Absaugung von Behältern • Schrägeinlage für Flüssigkeiten • Trennschweißen • Druckluftunterstütztes Schweißen • Abschaltbare Schweißbacken • Zusätzliche Schweißleisten • Größere Vakuumpumpe

## Was ist Sous-Vide?

Es klingt wie ein Zauberwort: „Sous-Vide“ – Niedertemperatur- oder einfach Vakuumgaren. Fisch, Fleisch, Gemüse oder Obst wird vakuumiert und dann bei niedriger Temperatur schonend gegart. Unvergleichliche Aromen und Texturen, problemloses Garen auf den Punkt, begleitet von handfesten wirtschaftlichen Vorteilen: Frischeprodukte bleiben länger haltbar, Zeit und damit Kosten werden reduziert und Investitionen lassen sich schneller amortisieren. Vorteile, die nicht nur Gastronomie und Hotellerie, sondern auch Lebensmittelhandel und Metzgereifachbetriebe ganz neue Wege in der Profiküche erschließen – insbesondere Catering und Buffetvorbereitung profitieren davon. Einige der weltweit besten Köche, aber auch eine Vielzahl an Lebensmittelhändlern und Metzgereifachbetrieben schwören bereits auf die schonende Garmethode.

### Thermalisierer STEFFI

Ideal als Zweitgerät, wenn man gleichzeitig bei unterschiedlichen Temperaturen thermalisieren möchte.

- Inhalt: 6 l
- GN-Größe: 1/3
- Material: Edelstahl
- Gewicht: 4,20 kg
- Anschlusswert: 230 V
- Leistung: 500 W
- Beckeninnenmaß (B x T x H): 150 x 300 x 200 mm
- Maße (B x T x H): 175 x 365 x 275 mm

**Hersteller-Art.-Nr.: 3860001**  
**Listenpreis: ab 690,00 €**



### Thermalisierer JULIA

Ideal für Gastronomie.

- optional mit Abtrenngitter und Abdeckgitter
- Inhalt: 14 l
- GN-Größe: 2/3
- Material: Edelstahl
- Gewicht: 6 kg
- Anschlusswert: 230 V
- Leistung: 1.000 W
- Beckeninnenmaß (B x T x H): 328 x 299 x 200 mm
- Maße (B x T x H): 355 x 365 x 275 mm

**Hersteller-Art.-Nr.: 3870001**  
**Listenpreis: ab 890,00 €**



3

### Thermalisierer MELANIE

Für große Stücke bis zu 9 kg auf einmal geeignet.

- optional mit Abtrenngitter und Abdeckgitter
- Inhalt: 23 l
- GN-Größe: 1/1
- Material: Edelstahl
- Gewicht: 8,50 kg
- Anschlusswert: 230 V
- Leistung: 1.600 W
- Beckeninnenmaß (B x T x H): 297 x 504 x 200 mm
- Maße (B x T x H): 325 x 565 x 275 mm

**Hersteller-Art.-Nr.: 3880001**  
**Listenpreis: ab 1.150,00 €**



### Thermalisierer MALIN

Die „Malin“ ist das High-End-Produkt für Großküchen, Caterer, Fleischereifachbetriebe und Lebensmittelindustrie und speziell für das Verarbeiten sehr großer Stücke oder großer Mengen von einzelnen verpackter Lebensmittel geeignet.

- bis zu 150 kg auf einmal garen
- Inhalt: 400 l
- Material: Edelstahl
- Gewicht: ab 440 kg
- Anschlusswert: 400 V
- Leistung: 28 kW
- Maße (B x T x H): 1.200 x 1.400 x 1.050 mm

**Hersteller-Art.-Nr.: 3890001**  
**Listenpreis: Preis auf Anfrage**



weitere Größen auf Anfrage bis 1.200 l

### Einbaulösung SANDRA

Bis zu 4 kg Produkt garen, entspricht den höchsten Qualitätsanforderungen, in Zusammenarbeit mit führenden Köchen Europas entwickelt, lässt sich optisch und technisch perfekt in jede Küchenarbeitsplatte integrieren.

- Inhalt: 11 l
- GN-Größe: 2/3
- Material: Edelstahl
- Gewicht: 7,4 kg
- Anschlusswert: 230 V
- Leistung: 750 W
- Beckeninnenmaß (B x T x H): 324 x 297 x 150 mm
- Abmaße (B x T x H): 380 x 470 x 170,5 mm

**Hersteller-Art.-Nr.: 3850001**  
**Listenpreis: ab 1.700,00 €**



### Sous Vide Kochbuch

Alle, die mehr über Sous Vide erfahren möchten, erhalten bei KOMET umfangreiche Materialien: von der Broschüre über Internetseite, anschauliches Videomaterial bis hin zum umfangreichen Nachschlagewerk. Besonders empfehlenswert ist das im Fackelträger-Verlag erschienene Buch „SousVide – Der leichte Einstieg in die sanfte Garteknik“.

Dieses in Zusammenarbeit mit KOMET erstellte Buch richtet sich sowohl an den Einsteiger als auch an den Profi.

**Hersteller-Art.-Nr.: 1906605**  
**Listenpreis: 49,95 €**

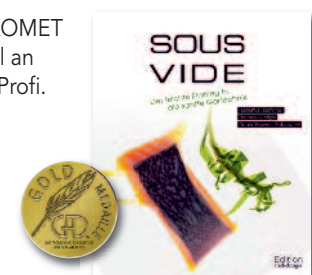

Zubehör für die Komet Thermalisierer kann auf Anfrage mitbestellt werden.

## NEO

Mit seiner Neo-Baureihe hebt Henkelman die Vakuum-Verpackungstechnologie auf die nächste Stufe. Fortschrittliche Technologie mit zusätzlicher Funktionalität. Dank des zeitgenössischen, verbesserten Designs haben die Tischgeräte dieser neue Baureihe „Body“. Und wegen ihrer umfassenden, intuitiven Bedienung auch „Brains“. Ihr Vorteil? Neo bringt „Balance“ in jede Profiküche.

Fortschrittliches Tischmodell mit zusätzlicher Funktionalität. Das Touchpanel und verbesserte Design machen die Neo zu einem wahren Schmuckstück jeder Profiküche.

Technische Daten	NEO 42	NEO 42XL
Pumpenleistung:	21 m³/h	21 m³/h
Maschinenzyklus:	15 – 35 sek.	20 – 40 sek.
Kammermaße (B x T x H):	370 x 420 x 180 mm	420 x 460 x 180 mm
Maße (B x T x H):	528 x 493 x 440 mm	493 x 616 x 440 mm
Schweißbalken:	420 mm	420 mm
Gewicht:	64 kg	72 kg
<b>Listenpreis:</b>	<b>3.290,00 €</b>	<b>3.760,00 €</b>

### NEO-BAUREIHEN-DATEN

- Anschlusswert: 230V-1-50Hz (weitere Spannungen erhältlich), 0,75-1,0 kW
- Standardmäßig: Touchpanel (mit Sensor oder Zeitsteuerung), Bluetooth Doppelschweißung/Trennschweißung/Breitschweißung, Soft Air

Optionen: Dampfsensor, Begasung, 1-2-Trennschweißung, zweiter Schweißbalken



3

## JUMBO-REIHE

Grundbaureihe von Tischmodellen für den professionellen Einsatz zum günstigen Listenpreis. Ideal als Einstiegermodelle für die ersten Erfahrungen mit dem Vakuumieren. Erfüllt Ihre grundlegenden Verpackungsanforderungen. Lassen Sie sich von der Jumbo-Reihe überzeugen!



Technische Daten	Mini Jumbo	JUMBO PLUS
Pumpenkapazität:	4 m³/h	8 m³/h
Maschinenzyklus:	25 – 60 sek.	15 – 35 sek.
Kammermaße (B x T x H):	310 x 280 x 85 mm	310 x 280 x 85 mm
Maße (B x T x H):	450 x 335 x 305 mm	450 x 335 x 305 mm
Schweissleiste:	280 mm	280 mm
Gewicht:	26 kg	32 kg
Anschlusswert:	230 V-1, 50 Hz, 0,30 kW	230 V-1, 50 Hz, 0,40 kW
<b>Listenpreis:</b>	<b>1.625,00 €</b>	<b>1.745,00 €</b>

Standard: Doppel/Trennschweißung  
Optional: Höher Deckel

Standard: Zeitsteuerung, Doppel/Trennschweißung  
Optional: Hoher Deckel (H 130 mm)



Technische Daten	JUMBO 30	JUMBO 35	JUMBO 42XXL
Pumpenkapazität:	8 m <sup>3</sup> /h	16 m <sup>3</sup> /h	21 m <sup>3</sup> /h
Maschinenzyklus:	15 – 35 sek.	15 – 35 sek.	20 – 40 sek.
Kammermaße (B x T x H):	350 x 370 x 150 mm	350 x 370 x 150 mm	420 x 460 x 180 mm
Maße (B x T x H):	450 x 555 x 365 mm	450 x 555 x 405 mm	490 x 615 x 470 mm
Schweissleiste:	350 mm	350 mm	420 mm
Gewicht:	44 kg	51 kg	70 kg
Anschlusswert:	230V-1, 50Hz, 0,40 kW	230V-1, 50Hz, 0,55 kW	230V-1, 50Hz, 0,75-1,0 kW
Dagama Art.-Nr.:	<b>5032400</b>	<b>5032401</b>	<b>5032402</b>
Listenpreis:	<b>2.090,00 €</b>	<b>2.365,00 €</b>	<b>3.300,00 €</b>
	*	*	**

\* Standard: Zeitsteuerung, Doppel/Trenn/Breitschweissung, Optional: –

\*\* Standard: Zeitsteuerung, Doppel/Trenn/Breitschweissung, Optional: 2 Schweissleiste

3

## BOXER

Das Tischmodell Boxer 42XL gewährleistet einfaches und sicheres Vakuumieren. Die standardmässig vorhandene Vorwahlprogrammierung ermöglicht es Ihnen, bis zu 10 unterschiedliche Vakuumierprogramme zu speichern.

### BOXER 42XL

- Pumpenkapazität: 21 m<sup>3</sup>/h
- Maschinenzyklus: 15–35 sek.
- Kammermaße (B x T x H): 420 x 460 x 180 mm
- Maße (B x T x H): 490 x 615 x 440 mm
- Schweissleiste: 420 mm
- Gewicht: 72 Kg
- Anschlusswert: 230V-1, 50Hz, 0,75-1,0 kW

Dagama-Art.-Nr.: 5032430

Listenpreis: 3.590,00 €



Standard: Zeitsteuerung, Doppel/Trenn/Breitschweissung, Soft-Air  
Optional: Sensorsteuerung, Dampfsensor, ACS-Steuerung, Begasung, 1-2 Trennschweissung, 2 Schweissleiste

### UNIVERSAL-ROLLGESTELL

- neues Modell
  - geeignet für alle Tischmodelle
  - Maße (B x T x H): 480 x 570 x 670 mm
- Listenpreis: 365,00 €



### MARLIN 52

Marlin 52 ist bestens geeignet für das Verpacken grösserer Füllmengen und Stückzahlen. Unverzichtbar für Grossbetriebe, die Lebensmittelprodukte verarbeiten.

Eine Vielzahl von Optionen erhältlich, wie etwa Sensorsteuerung, ACS-Steuerung und Dampfsensor.

- Pumpenkapazität: 63 m<sup>3</sup>/h
- Maschinenzyklus: 15 – 40 sek.
- Kammermaße (B x T x H): 500 x 520 x 200 mm
- Maße (B x T x H): 700 x 710 x 1025 mm
- Schweissleiste: 2 x 520 mm
- Gewicht: 165 Kg
- Anschlusswert: 400V-3, 50Hz, 2,4-3,5 kW

Dagama-Art.-Nr.: 5032440

Listenpreis: 5.615,00 €



Standard: Zeitsteuerung, Doppel/Trenn/Breitschweissung, Soft-Air  
Optional: Sensorsteuerung, Dampfsensor, ACS-Steuerung, Begasung, 1-2 Trennschweissung, 2 Schweissleiste

### SERVICESATZ

Für Standardwartung. Das Servicekit enthält Schweissleisten, Teflonband, Deckeldichtung, Öl für die Pumpe und Silikonstreifen für die Gegenleiste. Erhältlich zusammen mit der Maschine oder als Zubehör nach dem Kauf.

Auf Anfrage

Delitech bietet eine Produktpalette an professionellen Vakuumverpackungsmaschinen, von kostengünstigen Tischmodellen bis zu einer schweren Doppelkammermaschine für die Industrie. Mit der richtigen Vakuummaschine (Gehäuse aus Edelstahl mit tiefgezogener Edelstahl-Kammer für die leichte Reinigung) ausgerüstet, abgestimmt auf Ihre Anwendung, sind die Möglichkeiten unbegrenzt.

## Entdecken Sie hier die Vorteile!

### Vakuumkammer Mikro Jumbo

- Tischmodell
- Beutelgröße: 200 x 300 mm
- Schweißlänge: 220 mm
- Kammergröße: 305 x 216 x 107 mm
- Vakuumpumpe: 4 m<sup>3</sup>
- Steuerung: Digital
- Maße (B x T x H): 279 x 440 x 272 mm
- Anschlusswert: 230 V-1, 50 Hz

Dagama-Art.-Nr.: 5032443

Listenpreis: 950,00 €



### Vakuumkammer J Plus

- Tischmodell
- Beutelgröße: 250 x 350 mm
- Schweißlänge: 1 x 280 mm
- Kammergröße: 280 x 310 x 85 mm
- Vakuumpumpe: 8 m<sup>3</sup>
- Steuerung: Digital
- Maße (B x T x H): 450 x 525 x 370 mm
- Anschlusswert: 230 V-1, 50 Hz

Dagama-Art.-Nr.: 5032445

Listenpreis: 1.910,00 €



### Vakuumkammer J 30

- Tischmodell
- Beutelgröße: 300 x 450 mm
- Schweißlänge: 350 mm
- Kammergröße: 350 x 370 x 150 mm
- Vakuumpumpe: 8 m<sup>3</sup>
- Steuerung: Digital
- Maße (B x T x H): 450 x 525 x 370 mm
- Anschlusswert: 230 V-1, 50 Hz

Dagama-Art.-Nr.: 5032450

Listenpreis: 2.025,00 €



### Vakuumkammer J 35

- Tischmodell
- Beutelgröße: 300 x 450 mm
- Schweißlänge: 350 mm
- Kammergröße: 350 x 370 x 150 mm
- Vakuumpumpe: 16 m<sup>3</sup>
- Steuerung: Digital
- Maße (B x T x H): 450 x 525 x 385 mm
- Anschlusswert: 230 V-1, 50 Hz

Dagama-Art.-Nr.: 5032451

Listenpreis: 2.295,00 €



## Vakuumkammer J 42 XXL

- Tischmodell
- Beutelgröße: 400 x 550 mm
- Schweißlänge: 420 mm
- Kammergröße: 420 x 460 x 180 mm
- Vakuumpumpe: 21 m<sup>3</sup>
- Steuerung: Digital
- Maße (B x T x H): 610 x 490 x 445 mm
- Anschlusswert: 230 V-1, 50 Hz

Dagama-Art.-Nr.: 5032452

Listenpreis: 3.200,00 €



## Vakuumkammer B 42 XL

- Tischmodell
- Beutelgröße: 400 x 550 mm
- Schweißlänge: 420 mm
- Kammergröße: 420 x 460 x 180 mm
- Vakuumpumpe: 21 m<sup>3</sup>
- Maße (B x T x H): 610 x 490 x 445 mm
- Anschlusswert: 230 V-1, 50 Hz

- Steuerung: Digital

Dagama-Art.-Nr.: 5032451

Listenpreis: 2.295,00 €

- Steuerung: Sensor/Doppel

Dagama-Art.-Nr.: 5032461

Listenpreis: 3.755,00 €

- Steuerung: Sensor/Trenn

Dagama-Art.-Nr.: 5032462

Listenpreis: 3.755,00 €



## Vakuumkammer M 52

- Standmodell
- Beutelgröße: 500 x 500 mm
- Schweißlänge: 2 x 520 mm
- Kammergröße: 500 x 520 x 200 mm
- Vakuumpumpe: 63 m<sup>3</sup>
- Steuerung: Digital
- Maße (B x T x H): 800 x 700 x 1.060 mm
- Anschlusswert: 400 V-1, 50 Hz

Dagama-Art.-Nr.: 5032470

Listenpreis: 5.450,00 €

- Steuerung: Sensor/Doppel

Dagama-Art.-Nr.: 5032471

Listenpreis: 5.615,00 €

- Steuerung: Sensor/Trenn

Dagama-Art.-Nr.: 5032472

Listenpreis: 5.615,00 €

Alle Delitech Vakuummaschinen verfügen über ein Edelstahlgehäuse, digitale Steuerung, automatische Deckelöffnung, Klarsichtdeckel, vollautomatischem Pumpenreinigungsprogramm sowie einer tiefgezogene pflegeleichten Wanne. Zum Lieferumfang gehört ebenfalls ein Service Set oder Satz.

## Siegelrandbeutel



Siegelrandbeutel haben sich bestens bewährt um aromafrische Lebensmittel zu lagern, zu reifen oder attraktiv im Regal zu präsentieren.

Die Folie bietet beste Eigenschaften für die Verpackung von Fleisch, Wurstwaren, Fisch, Käse, Feinkost und Fertigenenüs. Auch für Non-Food-Anwendungen, z.B. in der Pharmazentik, Kosmetik, Chemie und Verpackung technischer Produkte eignen sich Siegelrandbeutel hervorragend.

### Beste Eigenschaften:

- ideale Merkmale zur Weiterverarbeitung
- hohe Produktsicherheit und Aromaschutz durch hervorragende Gasbarriere
- geprüfte Qualität – vom Rohstoff bis zum fertigen Beutel
- geringe Luftziehherraten durch hohe Reißfestigkeit bei mechanischen Belastungen
- exzellente Bedruckbarkeit

### Bedruckte Siegelrandbeutel

- Zwischenlagendruck mit Aufreißkante

D.-Art.-Nr.	Maße (B x L)	Dicke	Motiv	VE/Kt.
0541523	220 x 300 mm	90 µm	7-farbig „Sauerbraten“	5 x100 St.
0541550	200 x 330 mm	90 µm	4-farbig „Grillmotiv“	5 x100 St.

Preise auf Anfrage.



Weitere Siegelrandbeutel, Strukturbeutel und Knochenschutzfolie sowie weitere Formate und Dicken erhalten sie gerne auf Anfrage.

## 90 µm, unterverpackt zu 100 St., im Palettenkarton

Preise auf Anfrage.

D.-Art.-Nr.	Maße (B x L)	VE/Kt.
0535512	150 x 200 mm	100.000 St.
0535515	180 x 240 mm	100.000 St.
0535519	200 x 300 mm	60.000 St.
0535540	300 x 400 mm	35.000 St.
0535543	300 x 500 mm	25.000 St.

## 90 µm, unterverpackt zu 50/100 St., im Karton

Preise auf Anfrage.

D.-Art.-Nr.	Maße (B x L)	VE/Kt.	D.-Art.-Nr.	Maße (B x L)	VE/Kt.
0536085	100 x 250 mm	10 x 100 St.	0536097	230 x 350 mm	5 x 100 St.
0536087	120 x 550 mm	10 x 100 St.	0536149	240 x 440 mm	5 x 100 St.
0536090	130 x 260 mm	10 x 100 St.	0536155	250 x 280 mm	10 x 100 St.
0536110	130 x 280 mm	10 x 100 St.	0536157	250 x 300 mm	10 x 100 St.
0536112	130 x 300 mm	10 x 100 St.	0536098	250 x 400 mm	10 x 100 St.
0536114	130 x 320 mm	10 x 100 St.	0536099	250 x 450 mm	5 x 100 St.
0536116	135 x 180 mm	10 x 100 St.	0536160	255 x 350 mm	10 x 100 St.
0536118	140 x 220 mm	10 x 100 St.	0536162	255 x 520 mm	5 x 100 St.
0536091	150 x 200 mm	10 x 100 St.	0536163	260 x 465 mm	5 x 100 St.
0536122	150 x 260 mm	10 x 100 St.	0536165	260 x 440 mm	5 x 100 St.
0536124	150 x 300 mm	10 x 100 St.	0536166	260 x 560 mm	5 x 100 St.
0536126	150 x 360 mm	10 x 100 St.	0536170	280 x 400 mm	5 x 100 St.
0536092	165 x 220 mm	10 x 100 St.	0536172	290 x 360 mm	5 x 100 St.
0536130	170 x 260 mm	10 x 100 St.	0536175	300 x 300 mm	5 x 100 St.
0536132	180 x 240 mm	10 x 100 St.	0536100	300 x 400 mm	5 x 100 St.
0536093	180 x 280 mm	10 x 100 St.	0536101	300 x 430 mm	5 x 100 St.
0536134	180 x 300 mm	10 x 100 St.	0536102	300 x 500 mm	5 x 100 St.
0536136	180 x 350 mm	5 x 100 St.	0536174	300 x 600 mm	5 x 100 St.
0536137	180 x 400 mm	10 x 100 St.	0536176	315 x 450 mm	5 x 100 St.
0536138	180 x 560 mm	5 x 100 St.	0536177	320 x 400 mm	5 x 100 St.
0536140	200 x 270 mm	10 x 100 St.	0536185	340 x 360 mm	5 x 100 St.
0536094	200 x 300 mm	5 x 100 St.	0536103	350 x 450 mm	5 x 100 St.
0536143	200 x 360 mm	10 x 100 St.	0536186	360 x 465 mm	5 x 100 St.
0536144	200 x 400 mm	10 x 100 St.	0536190	400 x 400 mm	5 x 100 St.
0536146	200 x 500 mm	10 x 100 St.	0536104	400 x 500 mm	6 x 50 St.
0536148	200 x 600 mm	5 x 100 St.	0536105	400 x 600 mm	6 x 50 St.
0536095	220 x 330 mm	5 x 100 St.	0536106	400 x 700 mm	5 x 50 St.
0536096	220 x 350 mm	5 x 100 St.			

## XXL Profi-Folienrolle

Sehr stark & reißfest – verhindert das Durchstoßen von spitzen Gegenständen wie z. Bsp. Knochen oder Gräten Rippen-Struktur für optimales Vakuum und stabile Schweißnaht. Kochfest, für das Sous Vide-Garen und zur Verwendung in Mikrowellen geeignet, schützt vor Gefrierbrand.

- bpa - frei

D.-Art.-Nr.	Maße (B x L)	VE/Kt.
0502340	160 x 250 mm	20 Btl. à 50 St.
0502350	200 x 300 mm	10 Btl. à 50 St.
0502352	200 x 400 mm	12 Btl. à 50 St.
0502353	300 x 400 mm	8 Btl. à 50 St.
0502354	300 x 500 mm	8 Btl. à 50 St.
0502360	250 x 350 mm	8 Btl. à 50 St.
0502361	250 x 400 mm	8 Btl. à 50 St.
0502355	200 x 6.000 mm	15 Btl. à 2 Ro.
0502356	300 x 6.000 mm	12 Btl. à 2 Ro.
0502357	400 x 10.000 mm	6 Btl. à 2 Ro.

Preise auf Anfrage.





## Kompaktwoage 9115

- einfache Ein-Tasten-Bedienung für Ein- / Ausschalten, Trieren, Zuwiegen, Kommissionieren
- robuste staub- und spritzwassergeschützte Ausführung, Schutzart IP 65 nach EN 60 529
- Wägeplattform aus Edelstahl rostfrei 1.4301
- Gehäuse aus lebensmittelechtem Kunststoff
- LC-Display mit 20 mm hohen Ziffern
- Steckernetzteil 230 V
- Batteriefach für 4 Mignon Batterien für ca. 500 Std. Betriebsdauer (abhängig von der Batterie- / Akkuqualität)
- Maße (B x T x H): 305 x 295 x 60 mm
- Gewicht: 3,9 kg
- Einheitenumschalter kg/lb



3

Dagama-Art.-Nr.	Plattformgröße (B x T)	Höchstlast	Ziffernschritt	Listenpreis
5062546	295 x 210 mm	6 kg	1 g	365,00 €
5062548	295 x 210 mm	12 kg	2 g	365,00 €
5062550	295 x 210 mm	30 kg	5 g	365,00 €

## Kompaktwoage Basic 9120

- hochauflösende Einbereichswaage nicht eichfähig
- ausziehbares Terminal bis zu 30 mm. Vorteile: Mehr Wiegefläche ohne Abdeckung des Terminals, besserer Zugriff auf Steckverbindungen
- Funktionen: Wiegen, Trieren, Zuwiegen, Plus- / Minus-Kontrolle, Hold, Entnahmeverwiegung
- großes LC-Display (ohne Hinterleuchtung), Ziffernhöhe: 20 mm
- Wägeplattform: Edelstahl rostfrei 1.4301, Unterkonstruktion: Pulverbeschichteter Stahl, Terminalgehäuse: Kunststoff
- integrierter Akku mit Steckernetzteil 100 – 240 V, 50/60 Hz, Betriebszeit: 50 Std., Ladezeit: 5,5 Std.
- energieeffizient durch integrierte Auto-Off-Funktion des Akkus mit einstellbarem Timer von 1 – 30 Min. oder Dauerbetrieb
- Maße (B x T x H): 355 x 310 x 70 mm
- Gewicht: 6 kg

Hersteller-Art.-Nr.: 9120.04.140

Listenpreis: 335,00 €



## Tischwaage 9055

- extra flache, ergonomische Edelstahlplattform; Wägegut muss nur geringfügig angehoben werden
- separates Anzeigegerät – das Wägegut verdeckt nicht die Anzeige
- flexibler Einsatz an verschiedenen Orten durch Akkubetrieb
- energieeffizient durch integrierte Auto-Off-Funktion des Akkus mit einstellbarem Timer von 1 – 30 Min. oder Dauerbetrieb
- Funktionen: Wiegen, Trieren, Zuwiegen, Plus- / Minus-Kontrolle, Hold
- großes LC-Display, Ziffernhöhe: 20 mm
- Wägeplattform: Edelstahl rostfrei 1.4301
- Unterkonstruktion: Stahlblech verzinkt
- integrierter Akku mit Steckernetzteil 100 – 240 V, 50/60 Hz, Betriebszeit: 50 Std., Ladezeit: 5,5 Std.
- Maße (B x T x H): 310 x 275 x 35 mm
- Gewicht: 2,4 kg
- Schutzart IP 54



3



Dagama-Art.-Nr.	Plattformgröße (B x T)	Höchstlast	Ziffernschritt	Listenpreis
5062400	310 x 275 mm	15 kg	5 g	200,00 €
5062401	310 x 275 mm	30 kg	10 g	200,00 €
5062402	310 x 275 mm	60 kg	20 g	200,00 €

## Stativwaage Basic

- hochauflösende Einbereichswaage nicht eichfähig mit Ziffernschritten ab 0,1 g
- kein Verdecken der Anzeige durch das Wägegut
- kompakte Einheit, mobil einsetzbar
- flexibler Einsatz an verschiedenen Orten durch Akkubetrieb
- Funktionen: Wiegen, Trieren, Zuwiegen, Plus- / Minus-Kontrolle, Hold
- großes LC-Display (ohne Hinterleuchtung), Ziffernhöhe: 20 mm
- Wägeplattform: Edelstahl rostfrei 1.4301, Unterkonstruktion: Pulverbeschichteter Stahl, Terminalgehäuse: Kunststoff, Stativ: Pulverbeschichteter Stahl
- integrierter Akku mit Steckernetzteil 100 – 240 V, 50/60 Hz, Betriebszeit: 50 Std., Ladezeit: 5,5 Std.
- Maße (B x T x H): 435 x 400 x 570 mm, Plattformgröße: 400 x 300 mm
- Gewicht: 11,5 kg

Hersteller-Art.-Nr.: 9921.04.140

Listenpreis: 495,00 €



## Kompaktwaaage im Edelstahlgehäuse PWN5

- robuste Waage in stabilem Edelstahlgehäuse – Schutzart IP 67
- großes, hinterleuchtetes LCD-Display Ziffernhöhe 30 mm
- unempfindliche, abwischbare Folientastatur
- Wägeplattform abnehmbar
- Netz- und Akkubetrieb
- Akkubetrieb mit ca. 15 Std. Betriebsdauer
- Eigengewicht: 1,8 kg



Modell	Höchstlast	Ziffernschritt	Wägefläche (B x T)	Maße (B x T x H)	Dagama-Art.-Nr.	Listenpreis
PWN5	5 kg	1 g	180 x 171 mm	244 x 187 x 54 mm	5062464	165,00 €

## Kompaktwaaage PWI30 mit Induktionsladung

- keine Korrosion und Verunreinigung von Anschlüssen und Schnittstellen dank Induktionsladung
- innovatives ProSeal-Gehäusekonzept mit vollständig geschlossenem Waagengehäuse
- funktionales Design für rückstandslose Reinigung
- robustes, vollständig geschlossenes Kunststoffgehäuse – Schutzart IP 65
- große Edelstahl-Wägefläche – Wägeplattform abnehmbar und spülmaschinengeeignet
- hinterleuchtetes LCD-Display mit 25 mm Ziffernhöhe
- Netz- und Akkubetrieb
- Akkubetrieb über Lithium-Ionen-Akku mit bis zu 120 Std. Betriebsdauer – Schnittstellenfreie Induktionsladung
- Eigengewicht: 4,5 kg



Modell	Höchstlast	Ziffernschritt	Wägefläche (B x T)	Maße (B x T x H)	Dagama-Art.-Nr.	Listenpreis
PWI 30	30 kg	1 g	328 x 258 mm	330 x 360 x 78 mm	5062515	559,00 €

## Kompaktwaaage HW 945

- mit großem, deutlich ablesbarem LCD-Display, Ziffernhöhe 25 mm
- mit hinterleuchteter Anzeige
- stabiles Kunststoffgehäuse
- Wägeplattform aus Edelstahl
- unempfindliche Folientastatur mit akustischer Tastenfunktionskontrolle
- Arbeitsschutzhaube für Tastatur und Gehäuse
- wiegen, tariieren



Modell	Höchstlast	Ziffernschritt	Wägefläche (B x T)	Maße (B x T x H)	Dagama-Art.-Nr.	Listenpreis
HW945-30	30 kg	1 g	260 x 215 mm	260 x 310 x 125 mm	5062515	195,00 €

## Elektronische Wandwaage TerrexL - eichfähig

- Wägebrücke Edelstahl, poliert
- Lastrahmen und Wandkonsole feuerverzinkt
- hochklappbare Wägebrücke
- platzsparend – nur 125 mm Tiefe bei hochgeklapptem Wagetisch
- Auswertegerät im Edelstahlgehäuse IP67
- große, hinterleuchtete LCD-Anzeige – Ziffernhöhe 25 mm
- wiegen, tariieren, summieren, zählen
- Netzbetrieb – optional Akkubetrieb über Lithium-Ionen-Akku



Modell	Höchstlast	Ziffernschritt	Wägefläche (B x T)	Maße (B x T x H)	Dagama-Art.-Nr.	Listenpreis
TerrexL-60	60 kg	20 g	550 x 450 mm	550 x 450 x 300 mm	2385-60	1.275,00 €
TerrexL- 150	150 kg	50 g	550 x 450 mm	550 x 450 x 300 mm	2385-150	1.275,00 €

zzgl. Eichkosten 85,- €

## Elektronische Plattformwaage EHQ

- Wägeplattform aus Edelstahl
- Messbereich: 0 – 40 % TPM
- Unterwerk lackiert mit Schweißstruktur und Streben
- höhenverstellbare Einstellfüße
- Anzeigergehäuse aus Edelstahl / Kunststoff
- mit gut ablesbarem LCD-Display
- wiegen, tarieren
- mit Wandhalterung
- Netz- und Batteriebetrieb
- automatische Abschaltung



Modell	Höchstlast	Ziffernschritt	Wiegelfläche (B x T)	Maße (B x T x H)	Dagama-Art.-Nr.	Listenpreis
EHQ1-40	40 kg	10 g	365 x 365 mm	365 x 365 x 50 mm	5062503	160,00 €
EHQ1-60	60 kg	20 g	365 x 365 mm	365 x 365 x 50 mm	5062504	160,00 €
EHQ1-150	150 kg	50 g	365 x 365 mm	365 x 365 x 50 mm	*228-150	160,00 €
EHQ2-60	60 kg	20 g	550 x 550 mm	550 x 550 x 50 mm	*2881-60	295,00 €
EHQ2-150	150 kg	50 g	550 x 550 mm	550 x 550 x 50 mm	*2881-150	295,00 €

\* Hersteller-Art.-Nr.

## Stativwaage ESW50

- präzise, schnelle und vielseitige Mehrzweckwaage
- Wägeplattform aus Edelstahl
- robustes Unterwerk in lackierter Ausführung
- großes LCD-Display mit hinterleuchteter Anzeige – Ziffernhöhe 25 mm
- abwischbare Folientastatur
- wiegen, tarieren, summieren, zählen, frei programmierbare Plus-Minus-Kontrolle
- fertig montiert mit Auswertegerät auf Stativ
- Netzbetrieb – optional Akkubetrieb über Lithium-Ionen-Akku
- auch mit anderen Höchstlasten lieferbar



Modell	Höchstlast	Ziffernschritt	Wiegelfläche (B x T)	Maße (B x T x H)	Dagama-Art.-Nr.	Listenpreis
ESW50-15	15 kg	2 g	400 x 300 mm	400 x 300 x 480 mm	2882-15	265,00 €

# KLEINGERÄTE | Messtechnik



## testo wasserdichtes Mini-Einstechthermometer

- Messbereich: -20 ... +230 °C
- wasserdicht und spülmaschinenfest (IP67)
- Fühlerrohrlänge 120 mm
- Lieferumfang: Mini-Einstechthermometer, Schutzrohr und Kalibrierprotokoll

Dagama-Art.-Nr. 5683620

Listenpreis: 28,00 €



## testo 106 Set – Einstechthermometer

- Messbereich: -50 ... +275 °C
- HACCP-konform, EN 13485 zertifiziert und wasserdicht dank Schutzhülle
- einfache Handhabung: Alarm (akustisch und optisch) und autom. Endwernerkennung
- Lieferumfang: testo 106, Schutzhülle, Halte-Clip und Kalibrierprotokoll

Dagama-Art.-Nr.: 5683625

Listenpreis: 49,00 €



## testo 270 – Frittieröl-Tester

- Messbereich: 0 – 40 % TPM
- messen der Ölqualität im heißen Fett möglich
- einfache Handhabung: Ampelfarben zeigen Ölqualität an
- dank Referenzöl ist eine Kalibrierung vor Ort möglich
- Lieferumfang: testo 270, Referenzöl, Koffer, Trainingskarte und Kalibrierprotokoll

Hersteller-Art.-Nr.: 0563 2750

Listenpreis: 380,00 €



## testo 184 T3 – USB-Datenlogger für Temperatur

- Messbereich: -35 ... +70 °C
- einfaches Auslesen dank USB – keine Softwareinstallation notwendig
- sofortige Erstellung eines PDF-Berichts direkt nach Anschluss an den Rechner
- konform zu GxP, 21 CFR Part11, HACCP und EN 12830
- Lieferumfang: testo 184 T3, inkl. Kalibrierprotokoll

Hersteller-Art.-Nr.: 0572 1843

Listenpreis: 99,00 €



## testo Saveris 2-T1 – WLAN-Datenlogger für Temperatur

- Messbereich: -30 ... +50 °C
- Temperaturdaten jederzeit abrufen und auswerten über Smartphone, Tablet oder PC
- Alarmierung bei Grenzwertüberschreitung per E-Mail oder SMS (optional)
- kein händisches Füllen von Papierlisten – die Daten werden direkt in der Cloud gespeichert
- optimal zur Temperaturüberwachung von Kühlräumen
- Lieferumfang: testo Saveris 2-T1, Micro-USB-Kabel, Wandhalterung, Kalibrierprotokoll

Hersteller-Art.-Nr.: 0572 2031

Listenpreis: 120,00 €



## testo 108 – Temperaturmessgerät

- Messbereich: -50 ... +300 °C
- HACCP-konform und EN 13485 zertifiziert
- Temperaturmessgerät mit angeschlossenen Einstechfühler wasserdicht
- einfache Handhabung: zwei selbsterklärende Tasten und großes Display
- Lieferumfang: testo 108, Einstechfühler, Schutzhülle und Kalibrierprotokoll

Hersteller-Art.-Nr.: 0563 1080

Listenpreis: 89,00 €

Optionales Zubehör:

### Nadelfühler für den Backofen

- Leitung bis +250 °C einsetzbar

Hersteller-Art.-Nr.: 0628 0030

Listenpreis: 91,00 €



## testo 174 T – Mini-Datenlogger für Temperatur

- Messbereich: -30 ... +70 °C
- Messdatenspeicher für 16.000 Messwerte, ca. 500 Tage Batteriestandzeit
- hohe Datensicherheit auch bei leerer Batterie
- HACCP-konform und nach EN 12830 zertifiziert
- Lieferumfang: testo 174 T inkl. Wandhalterung und Kalibrierprotokoll

Hersteller-Art.-Nr.: 0572 1560

Listenpreis: 49,00 €

Optionales Zubehör:

### USB-Interface zum

### Programmieren und Auslesen

Hersteller-Art.-Nr.: 0572 0500

Listenpreis: 79,00 €



## testo 104-IR – Einstech-Infrarot-Thermometer

- Messbereich: -50 ... +250 °C
- Kombinationsmessgerät optimal für den Einsatz z.B. am Wareneingang
- Oberflächentemperatur: Präziser 2-Punkt-Laser mit 10:1-Optik
- Kerntemperatur: 103 mm Fühlerrohrlänge
- robust und praxistauglich: stabiles Klappgelenk, wasserdicht (IP65), HACCP / EN 13485-konform
- Lieferumfang: testo 104-IR inkl. Kalibrierprotokoll

Dagama-Art.-Nr.: 5683617

Listenpreis: 109,00 €



## Klapp-Einstechthermometer ebro TLC 700

- Messbereich: – 30 °C bis + 220 °C
- Genauigkeit: ± 0,5 °C (bei –30 °C bis +100 °C)  
± 1,0 % für den restlichen Messbereich
- Auflösung: 0,1 °C
- Betriebstemperatur: – 25 °C bis + 50 °C
- Batterie: Lithiumknopfzelle (CR 2032)
- Abmessungen: 118 x 33 x 15 mm
- Nadellänge: 70 mm
- inkl. Werkskalibrierzertifikat

Dagama-Art.-Nr.: 5683629

Listenpreis: 46,00 €



3

## Duales Infrarot-/Klappthermometer ebro TLC 750i

- Kombigerät mit Oberflächen- und Kerntempersensor
- Infrarotmessung – Doppelter Laserpointer
- ablesen im Dunkeln durch beleuchtetes Display
- Display kann „Kopf stehen“:  
Ablesen aus beiden Richtungen möglich
- Messbereich: – 50 °C bis +250 °C
- Auflösung: 0,1 °C
- Verhältnis Entfernung: Messfleck 8:1
- Arbeitstemperatur: – 25 °C bis +50 °C
- Lagertemperatur: – 30 °C bis +70 °C
- Batterie: 2 x AAA (Micro),  
durch Benutzer auswechselbar
- Batterielebensdauer: ca. 10 Std.  
im Dauergebrauch
- Gehäusematerial: ABS
- Gewicht: ca. 140 g
- Schutzart: IP 65
- inklusive Werkskalibrierzertifikat
- automatische Abschaltung nach 15 sek. (deaktivierbar)

Dagama-Art.-Nr.: 5683631

Listenpreis: 109,00 €



## Infrarot-Thermometer ebro TFI 260

- berührungslose Temperaturmessung mit Infrarot
- Messbereich: – 60 °C bis + 550 °C
- Genauigkeit: ± 2,0 °C oder ± 2%  
(der größere Wert gilt)
- Ansprechzeit: 1 Sekunde
- Auflösung: 0,1 °C
- Batterie: 2 x AAA (Micro)
- inklusive Werkskalibrierzertifikat

Dagama-Art.-Nr.: 5683642

Listenpreis: 49,00 €



## Kernthermometer ebro TTX 200

- Messbereich: – 30 °C bis + 199,9 °C
- Genauigkeit: ± 0,5 °C (– 30 °C ... +100 °C)  
± 1 % für den restl. Messbereich
- Auflösung: 0,1 °C
- Batterie: CR2450, auswechselbar
- Temperaturfühler fest am  
Gerät angeschlossen
- Silikonkabel 60 cm lang,  
Fühler mit Handgriff
- Ø Nadel: 3 mm, Länge: 120 mm, spitz

Dagama-Art.-Nr.: 5683660

Listenpreis: 88,00 €



## Kühlraumlogger ebro EBI 300

- zur Temperaturüberwachung als Teil Ihres HACCP Konzepts
- Temperaturaufzeichnung während des Transports,  
aber auch in Kühl- und Tiefkühlagern
- kein zusätzliches Interface erforderlich –  
Logger verfügt über einen USB-Anschluss
- automatische Erstellung eines PDF-Berichts
- Messbereich: – 30 °C bis + 70 °C
- Genauigkeit: ± 0,5 °C (– 20 °C bis + 40 °C),  
± 0,8 °C restl. Messbereich
- Auflösung: 0,1 °C
- speichert 40.000 Messwerte  
(kann über ein Jahr aufzeichnen bei  
einem Messtakt von 15 Minuten)
- Alarm unterer und oberer Messwert
- Schutzklasse IP 65
- Gewicht inkl. Batterie 35g
- keine zusätzliche Software erforderlich
- konform zu EN 12830, ATP, VO (EG) 37/2005
- inkl. Werkskalibrierzertifikat

Dagama-Art.-Nr.: 5683635

Listenpreis: 90,00 €



## Kühlraumlogger ebro EBI-20 T1

- inkl. Werkskalibrierzertifikat
- Messbereich: – 30 bis + 70 °C,
- Genauigkeit: ± 0,5°C ± 1 Digit
- Auflösung: 0,1 °C
- Speicher: 40.000 Messwerte
- Messtakt: 1 Min. bis 24 Std.
- Messmodus: Automatisch mit endlos,  
Start/Stop oder Start mit Vorgabemesstakt
- Batterie: 3V Lithium, durch den Benutzer auswechselbar
- Anwendungen: Sichere Temperaturaufzeichnung, Transport,  
Lagerüberwachung, Kühl- und Tiefkühlräume, Kühltheken,  
gem. DIN EN 12830
- kein Netzanschluss erforderlich, Programmierung und  
Auswertung mit PC
- Schutzart: IP 67

Dagama-Art.-Nr.: 5683637

Listenpreis: 57,00 €



## Kühlraumlogger ebro EBI-20 T1 Starter-Set

bestehend aus:

- 1 x Logger EBI-20 T1
- 1 x Auswertesoftware Winlog.basic
- 1 x EBI-20 Interface
- 1 x USB Kabel

Dagama-Art.-Nr.: 5683633

Listenpreis: 144,00 €



## Frittierölmessgerät FOM 330-1

→ siehe Kapitel Fritteusen



4

# KAFFEEMASCHINEN



## Kaffeemaschine Aurora 22

- Material: Chromnickelstahl
  - 1 Warmhalteplatte
  - 1 Edelstahl-Isolierpumpkanne  
Inhalt: 2 l
  - Entkalkungssignal
  - Aufbrühzeit: pro Kanne ca. 8 Min.
  - Mindest-Aufbrühmenge: ca. 0,5 l
  - Anschlusswert: 2,0 kW, 230 V, 50 Hz
  - Maße (B x T x H): 215 x 405 x 520 mm
  - Gewicht: 8,0 kg
- Hersteller-Art-Nr.: 190048**  
**Listenpreis: 329,00 €**



## Kaffeemaschine Contessa 1000

- Material: Chromnickelstahl
  - 2 Warmhalteplatten
  - 1 Glaskanne Inhalt: 1,8 l
  - Aufbrühzeit:  
pro Kanne ca. 7 Min.
  - Mindest-Aufbrühmenge: 0,5 l
  - Anschlusswert:  
2,0 kW, 230 V, 50/60 Hz
  - Maße (B x T x H): 215 x 385 x 460 mm
  - Gewicht: 6,5 kg
- Hersteller-Art-Nr.: A190053**  
**Listenpreis: 195,00 €**



### Zubehör:

#### Korbfilterpapier

- 250 St./Kt.
- Hersteller-Art-Nr.: 190015250**  
**Listenpreis: 6,50 €**

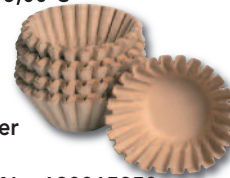

#### Korbfilterpapier

- 1.000 St./Kt.
- Hersteller-Art-Nr.: 190014**  
**Listenpreis: 19,50 €**

## Doppel-Kaffeemaschine „Contessa Duo“

- Material: Chromnickelstahl
  - 2 Warmhalteplatten
  - 2 Edelstahl-Isolierkannen, Inhalt je: 2 l
  - Aufbrühzeit: pro Kanne  
ca. 8 Min.
  - Mindest-Aufbrühmenge:  
ca. 0,5 l
  - Anschlusswert:  
3,3 kW, 230 V, 50/60 Hz
  - Maße (B x T x H):  
430 x 400 x 520 mm
  - Gewicht: 14,21 kg
- Hersteller-Art-Nr.: 190049**  
**Listenpreis: 439,00 €**



## Kaffeemaschine Contessa 1002

- Material: Chromnickelstahl
  - 1 Warmhalteplatte
  - 1 Edelstahl-Isolierkanne Inhalt: 2 l
  - Aufbrühzeit:  
pro Kanne ca. 8 Min.
  - Mindest-Aufbrühmenge: 0,5 l
  - Anschlusswert: 2,0 kW, 230 V, 50/60 Hz
  - Maße (B x T x H): 215 x 400 x 520 mm
  - Gewicht: 6,71 kg
- Hersteller-Art-Nr.: A190043**  
**Listenpreis: 219,00 €**



## Regina Plus 40T

- Rundfilter-Kaffeemaschine
  - Gehäuse aus Edelstahl  
Sockel und Deckel aus Kunststoff
  - maximale Leistung: ca. 48 Tassen
  - Inhalt: 6,8 l
  - Aufbrühzeit für 6,8 l: 45 Min.
  - Mindest-Aufbrühmenge: 3 l (20 Tassen)
  - Füllstandsanzeiger
  - Entkalkungssignal
  - 2 getrennte Heizsysteme  
für Brüh- und Warmhaltefunktion
  - Anschlusswert: 1,2 kW, 230 V, 50/60 Hz
  - Maße: Ø 220 mm, H: 415 mm
  - Gewicht: 3,1 kg
- Hersteller-Art-Nr.: A190146**  
**Listenpreis: 98,00 €**



## Regina Plus 90T

- Rundfilter-Kaffeemaschine
  - Gehäuse aus Edelstahl  
Sockel und Deckel aus Kunststoff
  - maximale Leistung von ca. 80 – 90 Tassen
  - Inhalt: 15 l
  - Aufbrühzeit für 15 l: 60 Min.
  - Mindest-Aufbrühmenge: 4,5 l (30 Tassen)
  - Füllstandsanzeiger
  - Entkalkungssignal
  - 2 getrennte Heizsysteme  
für Brüh- und Warmhaltefunktion
  - Anschlusswert: 1,6 kW, 230 V, 50/60 Hz
  - Maße: Ø 270 mm, H: 475 mm
  - Gewicht: 4,1 kg
- Hersteller-Art-Nr.: A190196**  
**Listenpreis: 139,00 €**



### Zubehör

#### Rundfilterpapier

- 195 mm
- 250 St./Kt.
- Hersteller-Art-Nr.: A190009250**  
**Listenpreis: 10,50 €**



#### Rundfilterpapier

- 195 mm
- 1.000 St./Kt.
- Hersteller-Art-Nr.: A190009**  
**Listenpreis: 36,00 €**

### Zubehör

#### Rundfilterpapier

- 245 mm
- 250 St./Kt.
- Hersteller-Art-Nr.: A190011250**  
**Listenpreis: 11,50 €**



#### Rundfilterpapier

- 245 mm
- 1.000 St./Kt.
- Hersteller-Art-Nr.: A190011**  
**Listenpreis: 41,00 €**



## Bartscher PRO II 40T

- Rundfilter-Kaffeemaschine
- Gehäuse aus Edelstahl
- Maximale Leistung von ca. 40 – 48 Tassen
- Inhalt: 6 l
- Aufbrühzeit für 6 l: 40 Min.
- Mindest-Aufbrühmenge: 3 l (20 Tassen)
- Füllstandsanzeiger
- Entkalkungssignal
- 2 getrennte Heizsysteme für Brüh- und Warmhaltefunktion
- Kaffeemaschine kann auch ohne Filterpapier genutzt werden
- Anschlusswert: 1,2 kW, 230 V, 50/60 Hz
- Maße (B x T x H): 310 x 320 x 480 mm
- Gewicht: 3,18 kg

Hersteller-Art-Nr.: A190148

Listenpreis: 119,00 €



### Zubehör

#### Rundfilterpapier

- 195 mm
- 250 St./Kt.

Hersteller-Art-Nr.: A190009250

Listenpreis: 10,50 €



#### Rundfilterpapier

- 195 mm
- 1.000 St./Kt.

Hersteller-Art-Nr.: A190009

Listenpreis: 36,00 €

## Bartscher PRO II 60T

- Rundfilter-Kaffeemaschine
- Gehäuse aus Edelstahl
- Maximale Leistung von ca. 60 – 72 Tassen
- Inhalt: 9 l
- Aufbrühzeit für 9 l: 50 Min.
- Mindest-Aufbrühmenge: 4,5 l (30 Tassen)
- Füllstandsanzeiger
- Entkalkungssignal
- 2 getrennte Heizsysteme für Brüh- und Warmhaltefunktion
- Kaffeemaschine kann auch ohne Filterpapier genutzt werden
- Anschlusswert: 1,2 kW, 230 V, 50/60 Hz
- Maße (B x T x H): 310 x 320 x 540 mm
- Gewicht: 3,8 kg

Hersteller-Art-Nr.: A190167

Listenpreis: 129,00 €



### Zubehör

#### Rundfilterpapier

- 195 mm
- 250 St./Kt.

Hersteller-Art-Nr.: A190009250

Listenpreis: 10,50 €



#### Rundfilterpapier

- 195 mm
- 1.000 St./Kt.

Hersteller-Art-Nr.: A190009

Listenpreis: 36,00 €



## Tassenwärmer T160

- Material: Aluminium, Kunststoff
- Aufnahmefähigkeit max.: 2 x 8 Tassen
- Durchmesser Tassen max.: 90 mm
- Maße Tassenschacht: Ø 95 mm, H: 300 mm
- Temperaturbereich: 47 °C bis 52 °C
- Heizung: PTC-Heizung
- Ein-/Ausschalter mit Kontrollleuchte
- Anschlusswert: 0,11 kW, 230-240 V, 50/60 Hz
- Maße (B x T x H): 290 x 210 x 350 mm
- Gewicht: 2,2 kg

Hersteller-Art-Nr.: 103048

Listenpreis: 149,00 €



## Tassenwärmer 48 Tassen, CNS

... vorgewärmte Tassen für mehr Kaffee-Genuss!

- mit drehbarem Sockel für einfaches Entnehmen und Nachfüllen für Tassen
- 4 Behälter für Teelöffel, abnehmbar – für eine einfache Reinigung
- Durchmesser Tassen max.: 90 mm
- Tassentemperatur ca. 30 °C bis 45 °C
- Anschlusswert: 200 W, 230 V, 50/60 Hz
- Maße: Ø 350 mm, H: 405 mm
- Gewicht: 7,0 kg

Hersteller-Art-Nr.: 103067

Listenpreis: 365,00 €



## Tassenwärmer 72 Tassen, CNS

... vorgewärmte Tassen für mehr Kaffee-Genuss!

- Material: Edelstahl
- Platz für bis zu 72 Tassen
- Tassentemperatur bis ca. 60 °C
- Anschlusswert: 140 W, 230 V, 50 Hz
- Maße (B x T x H): 320 x 360 x 545 mm
- Ablagefläche (B x T): 250 x 250 mm – zum Abstellen von Untertellern, Tassen, etc.
- Gewicht: 11,6 kg

Hersteller-Art-Nr.: 103068

Listenpreis: 392,00 €





## Milchaufschäumer „Induktion“ MSI400

Komfortabel und vollautomatisch in 80–90 Sek. Milch cremig oder fest aufschäumen oder nur erwärmen. Ideal für heiße oder geeiste Kaffeekreationen.

- Sockel aus Edelstahl
- abnehmbarer Edelstahl-Becher mit Kunststoffdeckel
- 3 Funktionen:
  - kaltes Aufschäumen
  - 65 °C Aufschäumen/Erhitzen
  - 70 °C Aufschäumen/Erhitzen
- automatische Abschaltung
- kein Vorwärmen der Milch – geeignet für frische Milch in allen Fettstufen
- energiesparende Induktionstechnologie: kein Anbrennen der Milch möglich
- Induktionsfläche mit Kontaktschalter für Edelstahl-Becher

- aufschäumen oder Erhitzen von 150 ml bis 400 ml Milch in ca. 80 – 90 Sek.
- 4 rutschfeste Füße aus Silikon
- einfache Reinigung: Becher, Deckel und Mixscheiben spülmaschinengeeignet
- Kabelaufwicklung
- Anschlusswert: 600 W, 230 V, 50 Hz
- Maße (B x T x H): 125 x 150 x 180 mm
- Gewicht: 1,1 kg
- inklusive 3 magnetische Mixscheiben:
  - 1 x Quirl für Micro Milchschaum
  - 2 x Quirl für festen Milchschaum

**Hersteller-Art-Nr.: 190129**

**Listenpreis: 86,00 €**

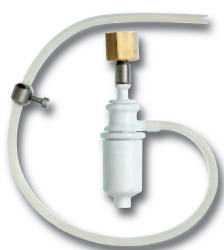

## Milchaufschäumer, Capuccinatore

- Material: Kunststoff
- Gewicht: 0,13 kg
- Hersteller-Art-Nr.: 190173**
- Listenpreis: 89,00 €**

4

# KAFFEEMASCHINEN | Vollautomaten



## BRAVILOR BONAMAT Filterkaffee-Systeme

Filterkaffee-Systeme, die nach dem bewährten drucklosen Filterverfahren arbeiten. Die Brüfung des Kaffees erfolgt hierbei durch Filterpapier um ein Höchstmaß an Qualität in der Tasse zu gewährleisten.

### TH

Filterkaffeemaschine für Zubereitung in Isolierkanne „Furento“. Ausgestattet mit Entkalkungsanzeige, akustischem Signal bei Brühende, LED Anzeige für „Gerät bereits befüllt“, Wassereingußöffnung an der Vorderseite, CNS-Durchlauferhitzer und Trockengehschutz. Inklusive Edelstahlfilterpfanne. Ohne Isolierkanne.

- Wasseranschluss: Nein
- Stoßvorrat: 2,2 l = 17 Tassen
- Stundenleistung: ca. 19 l = 152 Tassen
- Brühzeit (Wassermenge): ca. 7 Min. / 2,2 l
- Anschlußwert: 230 V, 50/60Hz, 2.310 W
- Maße (B x T x H): 235 x 406 x 545 mm

**Dagama-Art.-Nr.: 5076856**

**Listenpreis: 384,00 €**



### ISO

Für Zubereitung in Isolierkanne. Ausgestattet mit Wassereingußöffnung auf der Rückseite, CnS-Durchlauferhitzer und trockengehschutz. Inklusive Isolierkanne (2 l) und Kunststofffilterpfanne.

- Wasseranschluss: Nein
- Stoßvorrat: 2 l = 16 Tassen
- Stundenleistung: ca. 18 l = 144 Tassen
- Brühzeit (Wassermenge): ca. 6 Min. / 2 l
- Anschlußwert: 230 V, 50/60 Hz, 2.000 W
- Maße (B x T x H): 214 x 391 x 465 mm

**Hersteller-Art.-Nr.: 8.010.090.31002**

**Listenpreis: 333,00 €**



### Isolierkanne Furento

- 2,2 l Hochleistungspumpkanne „Furento“ mit Edelstahlaußenmantel, Metallpumpebel, Edelstahlinnenzylinder und Drehteller.
- Stoßvorrat: 2,2 l = 17 Tassen
- Maße (H x Ø): 378 x 164 mm

**Dagama-Art.-Nr.: 5076865**

**Listenpreis: 78,00 €**



## Büffetgeräte

Die optimale Ergänzung für das Geschäft mit Kaffee-Spezialitäten. Hier darf der klassische Filterkaffee einfach nicht fehlen.

### RLX 55

Filterkaffeemaschine mit zwei Brühbehältern à 2 l. Ausgestattet mit Schauglas und No-Drip-Hahn sowie manuellem Umwälzmechanismus, patentierter Entkalkungsanzeige, u.v.m.

- Wasseranschluss: Ja
- Stoßvorrat: 2 x 2 l = 32 Tassen
- Stundenleistung (Kaffee): ca. 26 l = 210 Tassen
- Brühzeit (Wassermenge): ca. 7 Min. / 2 x 2 l
- Anschlusswert: 400 V~3N, 50/60 Hz, 4.130 W
- Maße (B x T x H): 475 x 509 x 611 mm

**Hersteller-Art-Nr.: 8.133.501.310**

**Listenpreis: 1.841,00 €**



## Rundfiltergeräte

Grosser Bedarf an Filterkaffee zu Spitzenzeiten? Auch in bester Qualität?

### B Serie & B-HW Serie

Filterkaffeemaschine zur Brühung in zwei mobile Vorratsbehälter mit dem in der Typenangabe entsprechenden Litervolumen. Optional mit integriertem Heißwassergerät (Angabe HW in der Typbezeichnung). Ausgestattet mit Behälter- und Brühkopfsignalisierung. Ebenso integriert Zeitschaltuhr, Entkalkungsanzeige und -programm, uvm.



Abbildung ähnlich



Abbildung ähnlich

4

Typ	Anschlusswert	Maße (B x T x H)	Hersteller-Art.-Nr.	Listenpreis
B 5	400 V~3, 50/60 Hz, 3.130 W	635 x 440 x 799 mm	<b>4.100.101.110</b>	<b>2.368,00 €</b>
B 10	400 V~3, 50/60 Hz, 6.180 W	955 x 512 x 840 mm	<b>4.210.001.110</b>	<b>2.969,00 €</b>
B 20	400 V~3, 50/60 Hz, 9.240 W	1.173 x 600 x 947 mm	<b>4.320.501.110</b>	<b>3.828,00 €</b>
B 40	400 V~3, 50/60 Hz, 15.120 W	1.305 x 652 x 1.101 mm	<b>4.428.801.110</b>	<b>5.222,00 €</b>
B 5 HW	400 V~3, 50/60 Hz, 5.330 W	790 x 570 x 799 mm	<b>4.102.601.110</b>	<b>3.174,00 €</b>
B 10 HW	400 V~3, 50/60 Hz, 8.380 W	989 x 570 x 840 mm	<b>4.213.101.110</b>	<b>3.705,00 €</b>
B 20 HW	400 V~3, 50/60 Hz, 11.440 W	1.173 x 600 x 947 mm	<b>4.323.001.110</b>	<b>4.455,00 €</b>

## Spezialitätenkaffeemaschine Sego

Vollautomatische Spezialitätenkaffeemaschine für Espresso, Kaffee und diverse andere Heißgetränke. ausgestattet mit einem Wasseranschluß. Mit Touchscreen, Kaffeemühle, Rotationsbrüheinheit, Tropfblech, Entkalkungsanzeige, Reinigungs- und Entkalkungsprogramm.

### Sego 12

Spezialitätenkaffeemaschine einer Mühle, einem Behälter für Kaffeebohnen und zwei Behältern für Instantzutaten (z.B. Trinkschokolade und Milchtopping). Vielfältige Produktvariationen. Ausgestattet mit Hochleistungsmühle, Spül- und Reinigungsprogramm. Ergonomisches grafisches Display zur Darstellung der Betriebszustände. Viele Einstelloptionen.

- Wasseranschluss: Ja
- Volumen Produktbehälter: Bohnenbehälter 1,2 kg Instant 2 x 1,3 l

- Einzusetzende Produkte: Kaffeebohnen, Trinkschokolade, Topping
- Ausgabe-Produkte: Café Creme, Espresso Cappuccino, Café au Lait, Latte Macchiato, Wiener Melange, Trinkschokolade & Heißwasser
- Tagesleistung: ca. 75 Tassen
- Brühzeit: Ca. 30 Sek. / Tasse
- Anschlusswert: 230 V, 50/60 Hz, 2.250 W
- Maße (B x T x H): 310 x 464 x 588 mm

**Hersteller-Art-Nr.: 8.036.010.31001**

**Listenpreis 2.800,00 €**





Modell	Melitta® Cafina® XT180-GMC	Melitta® Cafina® XT180-GWC
Typ	Filterkaffeemaschine	Filterkaffeemaschine
Wasseranschluss	x	✓
1 Glaskanne pro Gerät	✓	✓
Maximale Bevorratung	2 x 1,8 l	2 x 1,8 l
Stundenleistung	ca. 125 Tassen	ca. 125 Tassen
Anschlusswert	200 – 240 V / 1.470 – 2.110 W	200 – 240 V / 1.470 – 2.110 W
<b>Hersteller-Art.-Nr.:</b>	<b>31625</b>	<b>31627</b>
<b>Listenpreis:</b>	<b>390,00 €</b>	<b>485,00 €</b>



Modell	Melitta® Cafina® XT180-TMC	Melitta® Cafina® XT180-TWC
Typ	Filterkaffeemaschine	Filterkaffeemaschine
Wasseranschluss	x	✓
1 Glaskanne pro Gerät	x	x
Maximale Bevorratung	2 x 1,8 l	2 x 1,8 l
Stundenleistung	ca. 125 Tassen	ca. 125 Tassen
Anschlusswert	230 V / 1.360 – 1.960 W	230 V / 1.360 – 1.960 W
<b>Hersteller-Art.-Nr.:</b>	<b>31629</b>	<b>31631</b>
<b>Listenpreis:</b>	<b>390,00 €</b>	<b>485,00 €</b>

Weitere Variationen auf Anfrage.



## Melitta® Cafina® XT4

- Einzeltassen-Vollautomat für Kaffee-/Spezialitäten und Heißwasser.
- ausgestattet mit Edelstahl-Brühgruppe, Mikro-Feinsieb sowie VPS® (variabler Anpressdruck des Kolbens)
- inkl. 2. Mühle (2G)
- für die Verwendung zwei unterschiedlicher Bohnensorten (Espresso / Café Crème)
- inkl. Milchsäumersystem (1CM) für heißen Milchschaum sowie die Ausgabe von heißer und kalter Milch
- inkl. Separater Heißwasserauslauf (WW)
- inkl. Integriertes Kakao-/Instantmodul (2IS)
- für die Ausgabe von Kakaospezialitäten und die Verwendung von Milchpulver, abschließbar

- mit Wasseranschluss
  - Stundenleistung: ca. 100 Tassen Kaffee oder 150 Tassen Espresso oder 25 l Heißwasser
  - Stundenleistung ist abhängig vom Produkt und der Gefäßgröße
  - Gehäuse aus eloxiertem Aluminium
  - Maße (B x T x H): 300 x 580 x 715 mm
  - Anschlusswert: 230 V, 2,8 kW
  - einschließlich Montage
- Hersteller-Art.-Nr.: 31380**  
**Listenpreis: 8.390,00 €**



## Melitta® Cafina® XT5

- Einzeltassen-Vollautomat für Kaffee-/Spezialitäten und Heißwasser
- mit 8,4" TFT-Farbdisplay (Touchscreen).
- ausgestattet mit Edelstahl-Brühgruppe, Mikro-Feinsieb sowie VPS® (variabler Anpressdruck des Kolbens).
- inkl. 2. Mühle (2G)
- für die Verwendung zwei unterschiedlicher Bohnensorten (Espresso / Café Crème)
- inkl. Milchsäumersystem (1CM)
- für heißen Milchschaum sowie die Ausgabe von heißer und kalter Milch
- inkl. Integriertes Kakao-/Instantmodul (2IS)
- für die Ausgabe von Kakaospezialitäten und die Verwendung von Milchpulver, abschließbar

- inkl. Separater Heißwasserauslauf (WW)
  - mit Wasseranschluss
  - Stundenleistung: ca. 100 Tassen Kaffee oder 150 Tassen Espresso oder 25 l Heißwasser
  - Stundenleistung ist abhängig vom Produkt und der Gefäßgröße.
  - Gehäuse aus eloxiertem Aluminium.
  - Maße (B x T x H): 300 x 580 x 715 mm
  - Anschlusswert: 230 V, 2,8 kW
  - einschließlich Montage
- Hersteller-Art.-Nr.: 31339**  
**Listenpreis: 9.225,00 €**

4

## Cafina Life 2 Aroma Perfect Barista Steam 230V/400V

- 2-gruppig
- inkl. 1 Filterhalter für Einzeltasse, 2 Filterhalter für Doppeltasse, 1 Barista Steam
- inkl. 1 Wasser Auslauf und 1 Dampf Auslauf
- Vorbrühfunktion, mikroprozessorgesteuerte Bedienung
- mit 5 Wahlstasten pro Gruppe.
- ECO-Funktion (Stand-by), Sensitive Brewing System
- LC Display, Boiler Anti-Pics, GIDR, Kupferkessel 10 l
- Maße (B x T x H): 710 x 510 x 510 mm
- Anschlusswert: 230V/400V, 3,1/ 3,8kW
- Gewicht: 70 kg
- inkl. Montage

Hersteller-Art-Nr.: 26360

Listenpreis: 7.200,00 €



## Mühle E 6 Essential OD

- Mahlschieben: flach 64mm
- Motor: 730 W
- U/Min.: 1.325
- Gewicht: 12 kg
- Maße (B x T x H): 215 x 400 x 635 mm

Hersteller-Art-Nr.: 31110

Listenpreis: 1.165,00 €



## Melitta® Isolierkanne 1,9 l

- mit Glaskolben und Schraubverschluss

Hersteller-Art-Nr.: 22576

Listenpreis: 59,20 €



4

## Melitta® Isolierkanne 2,2 l

- Pumpmechanik mit Glaskolben

Dagama-Art-Nr.: 5077250

Listenpreis: 85,20 €



## Melitta® Isolierkanne 2,2 l

- Pumpmechanik mit Edelstahlkolben

Hersteller-Art-Nr.: 20895

Listenpreis: 88,40 €



## 600 / Melitta® GASTRONOMIE ESPRESSO

vollmundig und intensiv

- ganze Bohne
- VE: 1.000 g
- Herkunft: Zentral- und Südamerika
- Verarbeitung: 100 % Arabica, italienische Röstung
- Stärke: 4/5

Hersteller-Art-Nr.: 0600

Listenpreis: 16,00 €



## 601 / Melitta® GASTRONOMIE CAFÉ CRÈME

vollmundig und harmonisch

- ganze Bohne
- VE: 1.000 g
- Herkunft: Zentral- und Südamerika
- Verarbeitung: 100 % Arabica, mittlere Röstung
- Stärke: 3/5

Hersteller-Art-Nr.: 0601

Listenpreis: 16,00 €



## 602 / Melitta® GASTRONOMIE RÖSTKAFFEE

würzig

- gemahlen
- VE: 500 g
- Herkunft: Asien
- Verarbeitung: 100 % Robusta, mittlere Röstung
- Stärke: 3/5

Hersteller-Art-Nr.: 0602

Listenpreis: 12,00 €



## 606 / Melitta® GASTRONOMIE RÖSTKAFFEE

aromatisch und mild

- gemahlen
- VE: 500 g
- Herkunft: Süd- und Zentralamerika, Asien und Ostafrika
- Verarbeitung: 85 % Arabica, 15 % Robusta, mittlere Röstung
- Stärke: 3/5

Hersteller-Art-Nr.: 0606

Listenpreis: 14,00 €



## für Kaffee-/Espresso-/Vendingmaschinen



MIT BESTEM WASSER SCHAFFEN SIE DIE SICHERE GRUNDLAGE FÜR EXZELLENTER ERGEBNISSE.

Im Außer-Haus-Markt wird viel Zeit und Sorgfalt in die Auswahl der Zutaten und die fachgerechte Zubereitung gesteckt. Die gleiche Aufmerksamkeit sollte dem zur Zubereitung verwendeten Wasser zuteil werden. Nur optimal aufbereitetes Wasser erzielt immer die gewünschten Resultate, verleiht dem Endergebnis das gewisse Etwas und schont die hochwertigen Maschinen.

4

### PURITY 450 Quell ST komplett\*

- 4.200 l bei 10 °KH
- Maße (B x H): 249 x 408 mm
- Hersteller-Art-Nr.: 1009227
- Listenpreis: 473,00 €

### PURITY 600 Quell ST komplett\*

- 7.200 l bei 10 °KH
- Maße (B x H): 249 x 520 mm
- Hersteller-Art-Nr.: 1009229
- Listenpreis: 630,50 €

### PURITY 1200 Quell ST komplett\*

- 13.100 l bei 10 °KH
- Maße (B x H): 228 x 550 mm
- Hersteller-Art-Nr.: 1009231
- Listenpreis: 791,00 €

### PURITY C150 Quell ST Kartusche

- 2.400 l bei 10 °KH
- Maße (B x T x H): 117 x 104 x 419 mm (mit Filterkopf)
- Hersteller-Art-Nr.: 102828
- Listenpreis: 65,50 €

### PURITY C300 Quell ST Kartusche

- 4.000 l bei 10 °KH
- Maße (B x H): 249 x 408 mm
- Maße (B x T x H): 125 x 119 x 466 mm (mit Filterkopf)
- Hersteller-Art-Nr.: 102826
- Listenpreis: 97,00 €

### PURITY C500 Quell ST Kartusche

- 6.800 l bei 10 °KH
- Maße (B x T x H): 144 x 144 x 557 mm (mit Filterkopf)
- Hersteller-Art-Nr.: 1002045
- Listenpreis: 150,50 €



ohne Abb.

### Filterkopf PURITY C

- variable Verschnitteinstellung 0 – 70 %
- Anschluss 3/8"
- Hersteller-Art-Nr.: 1013637
- Listenpreis: 45,00 €

\* Druckbehälter, Filterkartusche, Filterkopf mit MAE

## 5 | KÜHLUNG





## GKPv 6590

- Temperaturbereich: -2 °C bis +15 °C
  - Kältemittel: R 290
  - Material: Edelstahl
  - Material Innen: CNS
  - Anzahl der Ablageflächen: 4
  - Bruttoinhalt: 597 l
  - Gewicht: 116,0 kg
  - Maße (B x T x H): 700 x 830 x 2.120 mm
  - Innenmaße (B x T x H): 510 x 650 x 1.550 mm
  - Anschluss: 220 – 240 V, 50 Hz, 0,918 kWh / 24h
- Hersteller-Art.-Nr.: 9005382195550**  
**Listenpreis: 3.139,00 €**

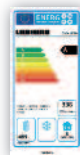

## GGPv 6590

- Temperaturbereich: -10 °C bis -26 °C
  - Kältemittel: R 600a
  - Material: Edelstahl
  - Material Innen: CNS
  - Anzahl der Ablageflächen: 4
  - Bruttoinhalt: 597 l
  - Gewicht: 122 kg
  - Maße (B x T x H): 700 x 830 x 2.120 mm
  - Innenmaße (B x T x H): 510 x 650 x 1.550 mm
  - Anschluss: 220 – 240 V, 50 Hz, 3,190 kWh / 24h
- Hersteller-Art.-Nr.: 9005382196298**  
**Listenpreis: 3.649,00 €**

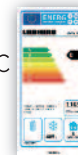

## GKv 6410

- Temperaturbereich: +1 °C bis +15 °C
  - Kältemittel: R 600a
  - Material: Stahl, weiß
  - Material Innen: Kunststoff, weiß
  - Anzahl der Ablageflächen: 7
  - Bruttoinhalt: 664 l
  - Gewicht: 96,0 kg
  - Maße (B x T x H): 747 x 750 x 2.064 mm
  - Innenmaße (B x T x H): 650 x 581 x 1.710 mm
  - Anschluss: 220 – 240 V, 50 Hz, 1,933 kWh / 24h
- Hersteller-Art.-Nr.: 9005382196410**  
**Listenpreis: 1.469,00 €**

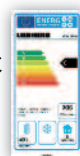

## GKv 6460

- Temperaturbereich: +1 °C bis +15 °C
  - Kältemittel: R 600a
  - Material: Edelstahl
  - Material Innen: Kunststoff, weiß
  - Anzahl der Ablageflächen: 7
  - Bruttoinhalt: 664 l
  - Gewicht: 95,0 kg
  - Maße (B x T x H): 747 x 750 x 2.064 mm
  - Innenmaße (B x T x H): 650 x 581 x 1.710 mm
  - Anschluss: 220-240 V, 50 Hz, 1,933 kWh / 24h
- Hersteller-Art.-Nr.: 9005382196434**  
**Listenpreis: 1.769,00 €**

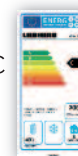

5



## GKv 5730

- Temperaturbereich: -2 °C bis +15 °C
  - Kältemittel: R 600a
  - Material: Stahl, weiß
  - Material Innen: Kunststoff, weiß
  - Anzahl der Ablageflächen: 6
  - Bruttoinhalt: 586 l
  - Gewicht: 90,0 kg
  - Maße (B x T x H): 747 x 750 x 1.864 mm
  - Innenmaße (B x T x H): 650 x 581 x 1.510 mm
  - Anschluss: 220 – 240 V, 50 Hz, 1,784 kWh / 24h
- Hersteller-Art.-Nr.: 9005382197493**  
**Listenpreis: 1.369,00 €**

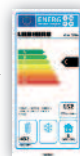

## GKv 5790

- Temperaturbereich: -2 °C bis +15 °C
  - Kältemittel: R 600a
  - Material: Edelstahl
  - Material Innen: Kunststoff, weiß
  - Anzahl der Ablageflächen: 6
  - Bruttoinhalt: 586 l
  - Gewicht: 88,0 kg
  - Maße (B x T x H): 747 x 750 x 1.864 mm
  - Innenmaße (B x T x H): 650 x 581 x 1.510 mm
  - Anschluss: 220 – 240 V, 50 Hz, 1,784 kWh / 24h
- Hersteller-Art.-Nr.: 9005382196472**  
**Listenpreis: 1.679,00 €**

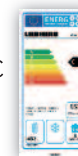

## FK 5440

- Temperaturbereich: +2 °C bis +10 °C
  - Kältemittel: R 600a
  - Material: Stahl, weiß
  - Material Innen: Kunststoff, weiß
  - Anzahl der Ablageflächen: 5
  - Bruttoinhalt: 554 l
  - Gewicht: 70 kg
  - Maße (B x T x H): 750 x 730 x 1.640 mm
  - Innenmaße (B x T x H): 600 x 560 x 1.452 mm
  - Anschluss: 220-240 V, 50 Hz, 0,626 kWh / 24h
- Hersteller-Art.-Nr.: 9005382159774**  
**Listenpreis: 959,00 €**

## FKDv 4503 ohne Abb.

- Temperaturbereich: +2 °C bis +12 °C
  - Kältemittel: R 600a
  - Material: Stahl
  - Material Innen: Kunststoff, weiß
  - Anzahl der Ablageflächen: 7
  - Bruttoinhalt: 449 l
  - Gewicht: 86,0 kg
  - Maße (B x T x H): 600 x 696 x 2.027 mm
  - Innenmaße (B x T x H): 456 x 516 x 1.800 mm
  - Anschluss: 220-240 V, 50 Hz, 1,917 kWh / 24h
- Hersteller-Art.-Nr.: 9005382183359**  
**Listenpreis: 1.169,00 €**



## FKUv 1610

- Temperaturber.: +1°C bis +15°C
- Kältemittel: R 600a
- Material: Stahl, weiß
- Material Innen: Kunststoff, weiß
- Anzahl der Ablageflächen: 4
- Bruttoinhalt: 141 l
- Gewicht: 36 kg
- Maße (B x T x H): 600 x 615 x 830 mm
- Innenmaße (B x T x H): 440 x 435 x 670 mm
- Anschluss: 220-240 V, 50 Hz, 0,698 kWh / 24h

Hersteller-Art.-Nr.:

9005382167090

Listenpreis: 719,00 €

## FKUv 1660

- Temperaturber.: +1°C bis +15°C
- Kältemittel: R 600a
- Material: Edelstahl
- Material Innen: Kunststoff, silber
- Anzahl der Ablageflächen: 4
- Bruttoinhalt: 141 l
- Gewicht: 36 kg
- Maße (B x T x H): 600 x 615 x 830 mm
- Innenmaße (B x T x H): 440 x 435 x 670 mm
- Anschluss: 220-240 V, 50 Hz, 0,698 kWh / 24h

Hersteller-Art.-Nr.:

9005382167199

Listenpreis: 859,00 €

## FKUv 1613

- Temperaturber.: +1°C bis +15°C
- Kältemittel: R 600a
- Material: Stahl
- Material Innen: Kunststoff, weiß
- Anzahl der Ablageflächen: 4
- Bruttoinhalt: 141 l
- Gewicht: 42 kg
- Maße (B x T x H): 600 x 615 x 830 mm
- Innenmaße (B x T x H): 440 x 435 x 670 mm
- Anschluss: 220-240 V, 50 Hz, 0,90 kWh / 24h

• Schwarz Hersteller-Art.-Nr.: 9005382169599

Listenpreis: 869,00 €

• Weiß Hersteller-Art.-Nr.: 9005382167298

Listenpreis: 839,00 €



## Kühlschrank Magnos 610 GN 2/1

- Material: CNS 1.4301
- Maße (B x T x H): 695 x 810 x 2.020 mm
- Temperatur: 0 °C / +12°C
- Kältemittel: R290
- Anschlusswert: 230 V / 50 Hz / 1,6 A / 260 W
- Zubehör inklusiv: 3 Trageroste CNS, 3 Paar Auflageschiene, kippsicher, CNS

Hersteller-Art.-Nr.: HKMN061-MS

Listenpreis: 2.564,00 €



## Kühlschrank Magnos 570 GN 2/1

- Material: CNS 1.4301
- Maße (B x T x H): 720 x 840 x 2.050 mm
- Temperatur: -2 °C / +12 °C
- Kältemittel: R290
- Anschlusswert: 230 V / 50 Hz / 2,0 A / 280 W
- Zubehör inklusiv: 3 Trageroste, CNS, LED-Beleuchtung

Hersteller-Art.-Nr.: HKMN057-MS

Listenpreis: 2.954,00 €



### Zubehör (nicht inkl.)

- Tragerost GN 2/1 530 x 650 mm CNS, Hersteller-Art.-Nr.: 700068  
Listenpreis: 75,00 €

- Türanschlag von rechts auf links, Hersteller-Art.-Nr.: 700198  
Listenpreis: 88,00 €

- Auflageschienen, Paar, CNS, kippsicher Hersteller-Art.-Nr.: 700580  
Listenpreis: 42,00 €





## MBF 8116

### Eintüriger Gewerbekühlschrank GN2/1

- innen und außen aus 304 AISI Edelstahl
  - Tür selbstschließend um 180° zu öffnen, bei Öffnung über 90° arretierend
  - Magnetdichtung ohne Werkzeug wechselbar
  - Inneneinrichtung für Gastronorm 2/1 Roste oder Behälter in kipp sichere U-Schienen aus Edelstahl
  - Kälteaggregat steckerfertig – oben aufgebaut mit automatischer Abtaung und Tauwasserverdunstung
  - Elektronikregler von Dixell mit Soll-/Istwert Anzeige, Abtauanzeige und Alarmfunktion bei Temperatur zu hoch/zu niedrig
  - Anzahl Roste: 3 x GN 2/1
  - Kapazität: 670 l brutto / 455 l netto
  - Temperaturbereich: -2 °C / +8 °C
  - Nettogewicht: 130 kg
  - mit Innenbeleuchtung
  - Maße: (B x T x H): 730 x 845 x 2.110 mm
  - Rollen: 4 x Lenkrollen – 2 mit Feststellbremse vorne
  - Anschlusswert : 338 W, 220 V, 50 Hz
  - optional Stellfüße anstelle von Rollen, GN 2/1 Roste oder GN-Behälter
- Listenpreis: 1.650,00 €**

5

# KÜHLUNG | Reifeschrank



**DRY AGER**

SUPERIOR BEEF

## Dry Ager® – Der Fleisch-Reifeschrank

Das Original! Produziert Dry Aged Beef, Schinken, Salami und anderen Fleischarten & benötigt keinen Wasseranschluss. Temperatur von 0 bis +25 °C und Luftfeuchte von 60 bis 90 % elektronisch regelbar dank geschützter Systeme: Humicontrol, DX AirReg. Inklusive: UVC Entkeimungseinheit, LED-Innenbeleuchtung und Abtauautomatik. Anschlusswert 230 V.



## Dry Ager®

### Fleisch-Reifeschrank DX 1000®

- für bis zu 100 kg Fleisch bzw. 2–3 ganze Rücken
  - inkl. 1 x Edelstahl-Gehänge
  - freistehend oder integrierfähig
  - Maße (B x T x H) außen: 700 x 750 x 1.650 mm
  - Maße (B x T x H) innen: 540 x 560 x 1.380 mm
  - Türe und Gehäuse Edelstahl
- Dagama-Art.-Nr.: 5620700**  
**Listenpreis: 2.768,91 €**

### Zubehör:

#### Untergestell mattschwarz aus Metall

- pulverbeschichtet
  - höhenverstellbar
- Dagama-Art.-Nr.: 5620714**  
**Listenpreis: 293,28 €**



#### Halber Einschieberost für Unterteilung

- bis 25 kg belastbar
- Dagama-Art.-Nr.: 5620704**  
**Listenpreis: 24,37 €**



#### Edelstahl-Gehänge für Dry Ager

- bis 80 kg belastbar
- Dagama-Art.-Nr.: 5620702**  
**Listenpreis: 49,58 €**

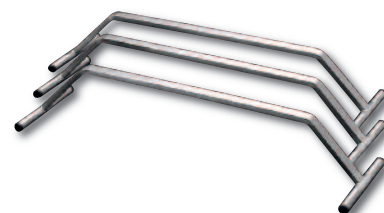

#### Drehhaken Edelstahl

- Maße: 180 x 8 mm
  - bis 100 kg belastbar
- Dagama-Art.-Nr.: 5620718**  
**Preis: 6,30 €**

### Dry Ager®

#### Fleisch-Reifeschrank DX 500®

- für bis zu 20 kg Fleisch
- inkl. 1 x Bodenrost + Einschieberost
- freistehend oder integrierfähig
- Maße (B x T x H) außen: 600 x 610 x 900 mm
- Maße (B x T x H) innen: 500 x 430 x 710 mm
- Türe Edelstahl, Gehäuse schwarz-matt

Dagama-Art.-Nr.: 5620730

Listenpreis: 1.676,47 €



#### Zubehör:

##### Einschieberost für Unterteilung

- bis 20 kg belastbar

Dagama-Art.-Nr.: 5620734

Listenpreis: 26,89 €

##### Edelstahl-Gehänge für Dry Ager

- bis 15 kg belastbar

Dagama-Art.-Nr.: 5620732

Listenpreis: 46,22 €

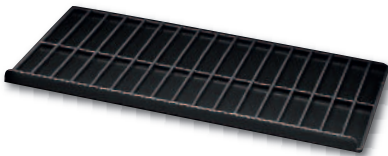

# KÜHLUNG | Weinkühlschrank

### WTpes 5972

- Temperaturzonen: 2
- Temperaturbereich: +5 °C bis +20 °C
- Kältemittel: R600a
- Material: Edelstahl
- Anzahl der Ablageflächen: 6
- Bruttoinhalt: 593 l
- Gewicht: 125 kg
- Maße (B x T x H): 700 x 742 x 1.920 mm
- Anschluss: 220-240 V, 50 Hz, 0,498 kWh / 24h

Hersteller-Art.-Nr.: 9005382187470

Listenpreis: 3.599,00 €



### WKt 6451

- Temperaturbereich: +5 °C bis +20 °C
- Kältemittel: R600a
- Material: Stahl, Terra
- Anzahl der Ablageflächen: 7
- Bruttoinhalt: 666 l
- Gewicht: 89 kg
- Maße (B x T x H): 747 x 759 x 1.930 mm
- Anschluss: 220-240 V, 50 Hz, 0,323 kWh / 24h

Hersteller-Art.-Nr.: 9005382180471

Listenpreis: 2.129,00 €



## WineSafe 43

### Kompressor Weintemperierer

- lauffruhige Kompressoren auf schwingungsreduzierten Füßen
- aktiver Lüfter sorgt für eine sehr gleichmäßige Temperatur
- Lagerung von bis zu 43 Flaschen\*
- 3-lagiges Isolier-Sicherheitsglas mit UV-Filter
- Temperatur elektronisch einstellbar von 5 °C bis 20 °C\*\*
- eine Temperaturzone, regelbar für Weiß- o. Rotwein
- Sensor-Touch Steuerung
- LED Temperaturanzeige der Kühlzone
- zuschaltbare Innenraumbeleuchtung

- zeitloses Design mit elegantem Edelstahlrahmen und Griff
- kugelgelagerte Auszüge mit Holzlagerböden
- Maße (B x T x H): 400 x 580 x 1.020 mm
- Prüfzeichen: GS, CE
- Gewicht: 39,5 kg
- Anschluss: 230 V, 50 Hz, 60 W
- Hersteller-Art.-Nr.: 647**
- Listenpreis: 606,00 €**

*Auch erhältlich als WineSafe 75 / 137 / 192.*



## WineComfort 660 Smart

### Kompressor Weintemperierer mit App-Steuerung

- WiFi Smart Control – bequeme Steuerung von fast überall durch die innovative CASO WineControl-App
- CASO-App überwacht und meldet etwaige Fehlermeldungen in Sekundenschnelle
- zwei getrennte Temperaturzonen, einzeln regelbar für Weiß- & Rotwein
- Sensor-Touch Steuerung
- lauffruhige Kompressoren auf schwingungsreduzierten Füßen
- aktive Lüfter sorgen für eine sehr gleichmäßige Temperatur pro Zone
- Lagerung von bis zu 66 Flaschen\*
- 3-lagiges Isolier-Sicherheitsglas mit UV-Filter
- Temperatur elektronisch einstellbar von 5 – 20 °C\*\*

- LED Temperaturanzeige der Kühlzonen
- zuschaltbare Innenraumbeleuchtung
- zeitloses Design mit elegantem Edelstahlrahmen und Griff
- kugelgelagerte Auszüge mit Holzlagerböden
- Maße (B x T x H): 595 x 675 x 1.035 mm
- Prüfzeichen: GS, CE
- Gewicht: 56,7 kg
- Anschluss: 230 V, 50 Hz, 60 W
- Hersteller-Art.-Nr.: 725**
- Listenpreis: 917,00 €**

*Auch erhältlich als WineComfort 380 Smart / 1260 Smart / 1800 Smart. WIFI Smart Control*



## WineChef Pro 180

### Einbau Weintemperierer mit Kompressortechnik

- dank Kühlung über den Gerätesockel freistehend oder als Einbaugerät nutzbar
- WiFi Smart Control – bequeme Steuerung von fast überall durch die innovative CASO WineControl-App
- CASO-App überwacht und meldet etwaige Fehlermeldungen in Sekundenschnelle
- zwei getrennte Temperaturzonen, Temperatur je Zone elektronisch einstellbar von 5 ° – 20 °C\*\*
- hochwertiges Edelstahl-Türdesign
- Sensor-Touch Steuerung
- lauffruhige Kompressoren
- Lagerung für bis zu 180 Flaschen\*
- 3-lagiges Isolier-Sicherheitsglas mit UV-Filter

- LED Temperaturanzeige der Kühlzonen
- zuschaltbare Innenraumbeleuchtung
- sehr leise
- Maße (B x T x H): 595 x 680 x 1.865 mm
- Prüfzeichen: GS, CE
- Gewicht: 123 kg
- Anschluss: 230 V, 50 Hz, 120 W
- Hersteller-Art.-Nr.: 779**
- Listenpreis: 1.453,00 €**

*Auch erhältlich als WineChefPro 40 / 126 / 126-2D. WIFI Smart Control*



\* Angabe der Flaschengröße basierend auf einer Standard-Bordeauxflasche

\*\* Der erreichbare Wert im Innenraum kann dabei nicht über der Umgebungstemperatur am Aufstellort liegen

## GGU 1550

- Temperaturbereich: -9°C bis -26°C
  - Kältemittel: R 600a
  - Material: Edelstahl
  - Material Innen: Kunststoff, weiß
  - Anzahl der Ablageflächen: 4
  - Bruttoinhalt: 143 l
  - Gewicht: 40 kg
  - Maße (B x T x H): 600 x 615 x 830 mm
  - Innenmaße (B x T x H): 474 x 443 x 676 mm
  - Anschluss: 220-240 V, 50 Hz, 0,724 kWh / 24h
- Hersteller-Art.-Nr.: 9005382167274**  
**Listenpreis: 799,00 €**

## GGU 1500

- Temperaturbereich: -9°C bis -26°C
  - Kältemittel: R 600a
  - Material: Stahl, weiß
  - Material Innen: Kunststoff, weiß
  - Anzahl der Ablageflächen: 4
  - Bruttoinhalt: 143 l
  - Gewicht: 40 kg
  - Maße (B x T x H): 600 x 615 x 830 mm
  - Innenmaße (B x T x H): 474 x 443 x 676 mm
  - Anschluss: 220-240 V, 50 Hz, 0,724 kWh / 24h
- Hersteller-Art.-Nr.: 9005382167236**  
**Listenpreis: 659,00 €**



## GGv 5060

- Temperaturbereich: -14°C bis -28°C
  - Kältemittel: R 290
  - Material: Edelstahl
  - Material Innen: Kunststoff, weiß
  - Anzahl der Ablageflächen: 5
  - Bruttoinhalt: 486 l
  - Gewicht: 100 kg
  - Maße (B x T x H): 747 x 750 x 1.864 mm
  - Innenmaße (B x T x H): 610 x 500 x 1.225 mm
  - Anschluss: 220-240 V, 50 Hz, 3,410 kWh / 24h
- Hersteller-Art.-Nr.: 9005382196670**  
**Listenpreis: 2.099,00 €**

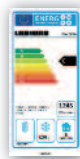

## GGv 5010

- Temperaturbereich: -14°C bis -28°C
  - Kältemittel: R 290
  - Material: Stahl, weiß
  - Material Innen: Kunststoff, weiß
  - Anzahl der Ablageflächen: 5
  - Bruttoinhalt: 486 l
  - Gewicht: 101 kg
  - Maße (B x T x H): 747 x 750 x 1.864 mm
  - Innenmaße (B x T x H): 610 x 500 x 1.225 mm
  - Anschluss: 220-240 V, 50 Hz, 3,410 kWh / 24h
- Hersteller-Art.-Nr.: 9005382196656**  
**Listenpreis: 1.839,00 €**



## GGv 5860

- Temperaturbereich: -14°C bis -28°C
  - Kältemittel: R 290
  - Material: Edelstahl
  - Material Innen: Kunststoff, weiß
  - Anzahl der Ablageflächen: 6
  - Bruttoinhalt: 556 l
  - Gewicht: 110 kg
  - Maße (B x T x H): 747 x 750 x 2.064 mm
  - Innenmaße (B x T x H): 610 x 500 x 1.395 mm
  - Anschluss: 220-240 V, 50 Hz, 3,701 kWh / 24h
- Hersteller-Art.-Nr.: 9005382197592**  
**Listenpreis: 2.389,00 €**

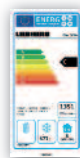

## GGV 5810

- Temperaturbereich: -14°C bis -28°C
  - Kältemittel: R 290
  - Material: Stahl
  - Material Innen: Kunststoff, weiß
  - Anzahl der Ablageflächen: 6
  - Bruttoinhalt: 486 l
  - Gewicht: 110 kg
  - Maße (B x T x H): 747 x 750 x 2.064 mm
  - Innenmaße (B x T x H): 610 x 500 x 1.395 mm
  - Anschluss: 220-240 V, 50 Hz, 3,701 kWh / 24h
- Hersteller-Art.-Nr.: 9005382196632**  
**Listenpreis: 2.119,00 €**



## GTL 4905

- Temperaturbereich: -14°C bis -26°C
  - Kältemittel: R 290
  - Material: Stahl, weiß
  - Material Innen: Aluminium
  - Bruttoinhalt: 482 l
  - Gewicht: 67 kg
  - Maße (B x T x H): 1.380 x 770 x 915 mm
  - Innenmaße (B x T x H): 1.245 x 575 x 702 mm
  - Anschluss: 220-240 V, 50 Hz, 1,330 kWh / 24h
- Hersteller-Art.-Nr.: 9005382201213**  
**Listenpreis: 729,00 €**

## Tiefkühlschrank 610 GN 2/1

- Material: CNS 1.4301
- Maße (B x T x H): 695 x 810 x 2.020 mm
- Temperatur: -15 °C / -22 °C
- Kapazität: 21 x GN 2/1
- Kältemittel: R290
- Anschlusswert: 230 V, 50 Hz, 2,3 A, 420 W
- Zubehör inklusiv: 3 Trageroste CNS, 3 Paar Auflageschiene, kippicher, CNS

Hersteller-Art.-Nr.: HKMT061-MS

Listenpreis: 2.933,00 €



## Tiefkühlschrank Magnos 570 GN 2/1

- Material: CNS 1.4301
- Maße (B x T x H): 720 x 840 x 2.050 mm
- Temperatur: -15 °C / -22 °C
- Kältemittel: R290
- Anschlusswert: 230 V, 50 Hz, 2,5 A, 450 W
- Zentralkühlung: 150 W / 230 V
- Zubehör inklusiv: 3 Trageroste, CNS, LED-Beleuchtung

Hersteller-Art.-Nr.: HKMT057-MS

Listenpreis: 3.364,00 €



5

## MBF 8113

### Eintüriger Gewerbetiefkühlschrank GN 2/1

- innen und außen aus 304 AISI Edelstahl
- Tür selbstschließend um 180° zu öffnen, bei Öffnung über 90° arretierend
- Magnetdichtung ohne Werkzeug wechselbar
- Inneneinrichtung für Gastronorm 2/1 Roste oder Behälter in kippichere U-Schienen aus Edelstahl
- Kälteaggregat steckerfertig – oben aufgebaut mit automatischer Abtauung und Tauwasserverdunstung
- Elektronikregler von Dixell mit Soll-/Istwert Anzeige, Abtauanzeige und Alarmfunktion bei Temperatur zu hoch/zu niedrig
- Anzahl Roste: 3 x GN 2/1
- Kapazität: 670 l brutto / 455 l netto
- Temperaturbereich: -22 °C / -18 °C
- Nettogewicht: 135 kg
- Innenbeleuchtung
- Maße: (B x T x H): 730 x 845 x 2.110 mm
- Rollen: 4 x Lenkrollen – 2 mit Feststellbremse vorne
- Anschlusswert: 520 W, 220 V, 50 Hz
- optional: Stellfüße anstelle von Rollen, GN 2/1 Roste oder GN-Behälter

Listenpreis: 1.990,00 €

**ATOSA**  
LEADING MANUFACTURING COMPANY



## TectoCell Kühl- und Tiefkühlzellen

TectoCell Compact: Wandstärken 80, 100 mm • TectoCell Standard Plus: Wandstärken 80, 100, 120, 150 mm

- für Temperaturbereiche von –50 °C bis +60 °C
- 80 bis 150 mm starke Wärmedämmung aus Polyurethan-Hartschaum
- besonders energieeffizient und zudem niedrige Lebenszykluskosten
- hoher Hygienestandard im Komplettpaket: antimikrobielle Pulverbeschichtung SmartProtect, Eckenhygienradius, fugenfreie Tecto-Wandüberlappung (TectoCell Standard Plus Ausführung), sowie optionaler Bodenradius (Spezialausführung)
- schnelle und einfache Montage durch Nut-/Federsystem mit selbstzentrierenden Exzenter-Spannschlössern
- perfekt abgestimmte Systemtechnik mit den optional erhältlichen Kühlaggregaten und Regalsystemen
- der hochwertige Edelstahlboden ist extrem belastbar und mit rutschfester Bodenverpressung ausgestattet
- eine fugenfreie und stufenlose Unterlappung der Bodenfläche erleichtert die Reinigung

### • TectoCell Standard Plus 80

Maße (B x T x H):

2.100 x 1.800 x 2.410 mm

Hersteller-Art.-Nr.: 7764374

Listenpreis: 3.070,05 €

zzgl. 555,00 € Montage

### • TectoCell Compact 80

Maße (B x T x H):

2.100 x 1.800 x 2.410 mm

Hersteller-Art.-Nr.: 7764374

Listenpreis: 2.985,00 €

zzgl. 550,00 € Montage

*Beispiel-Preise!*

*Bei Wahl einer abweichenden Produktgröße verändert sich der Listenpreis.*



Eckenhygienradius und kreisverpresster Edelstahlboden bei TectoCell Standard Plus Spezial.



5

## TectoRefrigo Deckenaggregat

### Modell CMC1 0900

- hohe Systemeffizienz sowie niedrige Betriebs- und Lebenszykluskosten über die gesamte Nutzungsdauer gewährleistet
- erfüllt die erste Stufe der EU-F-Gase-Verordnung
- verbesserte Kälteverteilung im Raum durch bis zu 50 % höhere Wurfweiten
- mit elektronischer Regelung
- Kälteleistung von 700 bis 4.200 W wird erzeugt
- Kühlraumtemperatur zwischen –25 °C und 20 °C wird erreicht
- Maße (B x T x H): 945 x 900 x 445 mm

Hersteller-Art.-Nr.: 7764414

Listenpreis: 2.100,50 €



## TectoRefrigo Huckepackaggregat Modell WMC2 0900

- wird in die Kühlzellewand mit 80 bis 150 mm Wandstärke eingehängt
- wahlweise mit elektronischer oder thermostatischer Regelung
- eine Kälteleistung von 500 bis 2.765 W wird erzeugt
- Kühlraumtemperatur zwischen -25 °C und 20 °C wird erreicht
- Maße (B x T x H): 427 x 880 x 700 mm

Hersteller-Art.-Nr.:

7764374

Listenpreis:

1.588,50 €



## TectoRefrigo Splitaggregat Modell WSC1 0900

- TectoRefrigo Splitaggregate von Viessmann eignen sich zum Einbau in eine Kühlzelle oder einen konventionellen Kühlraum. Warm- und Kaltteil können bis zu 15 m voneinander entfernt montiert werden.
- mit elektronischer Regelung
- eine Kälteleistung von 900 bis 2.765 W wird erzeugt
- Kühlraumtemperatur zwischen -25 °C und 20 °C wird erreicht
- Maße (B x T x H): 427 x 320 x 700 mm

Hersteller-Art.-Nr.:

7761472

Listenpreis:

1.524,00 €



# KÜHLUNG | Regalsysteme

5



### Rega Stabio-Regalsystem

Bietet dank seiner hohen Materialgüte aus rostfreiem Edelstahl höchste Belastbarkeit.

- Regalhöhe: 1.800 mm

Hersteller-Art.-Nr.: 7751012

Listenpreis: 653,40 €



### Rega Almo-Regalsystem

Bewährt sich durch seine leichtgewichtige Aluminium-Qualität insbesondere für trockenes Kühlgut, das von allen Seiten gut erreichbar sein soll.

- Regalhöhe: 1.800 mm

Hersteller-Art.-Nr.: 7762754

Listenpreis: 541,20 €



### Rega Ferro-Regalsystem

Ist aus feuerverzinktem Stahl hergestellt und mit verschiedensten Einlegeböden verfügbar.

- Regalhöhe: 1.800 mm

Hersteller-Art.-Nr.: 7762755

Listenpreis: 359,15 €

*Alle Regaltypen stehen auch als platzsparendes Schieberegalsystem zur Verfügung. Beispiel-Preise! Bei Wahl einer abweichenden Produktgröße verändert sich der Listenpreis.*

**Weitere Regalsysteme finden Sie im Kapitel Edelstahlmöbel/Hygiene.**



## Kühltisch Magnos GN 1/1

- 2-türiger Kühltisch für GN 1/1 mit Deckenverdampfer
- Umluftkühlung
- elektronische Regelung
- Hygieneausführung
- mit Tischplatte
- hinten aufgekantet
- Maße (B x T x H): 1.250 x 700 x 850 mm
- Anschlusswert: 230 V, 380 W
- Temperatur: 0 °C / +10 °C

Hersteller-Art.-Nr.: KTM 721161-MS

Listenpreis: 2.961,00 €

Produkt in anderen Variationen auf Anfrage



## Kühltisch Magnos GN 1/1

- 3-türiger Kühltisch für GN 1/1 mit Deckenverdampfer
- Umluftkühlung
- elektronische Regelung
- Hygieneausführung
- mit Tischplatte
- hinten aufgekantet
- Maße (B x T x H): 1.725 x 700 x 850 mm
- Anschlusswert: 230 V, 400 W
- Temperatur: 0 °C / +10 °C

Hersteller-Art.-Nr.: KTM 731161-MS

Listenpreis: 3.556,00 €

Produkt in anderen Variationen auf Anfrage



## Zubehör:

### Tragerost GN 1/1

- Maße (B x T): 325 x 530 mm
- CNS

Hersteller-Art.-Nr.: 701435

Listenpreis: 32,00 €

### Auflageschienen Paar

- kippicher
- CNS

Hersteller-Art.-Nr.: 700550

Listenpreis: 32,00 €

## Schubladen GN 1/1

Mehrpreis für 1 x Schublade 1/2 +1/2

Hersteller-Art.-Nr.: 700070-MS

Listenpreis: 499,00 €

Mehrpreis für 1 x Schublade 1/3 +1/3 + 1/3

Hersteller-Art.-Nr.: 700071-MS

Listenpreis: 709,00 €

\* Nicht neben Maschinen-/ Installationsfach möglich.

## Kühltische Gastronorm 1/1

- 304 AISI Edelstahl innen und außen
- erhältlich auch als Kombination mit Türen und/oder Schubladen
- Kälteaggregat steckerfertig – seitlich rechts eingebaut mit automatischer Abtauung und Tauwasserverdunstung
- Elektronikregler von Dixell mit Soll-/Istwert Anzeige
- Abtauanzeige und Alarmfunktion bei Temperatur zu hoch/zu niedrig
- optional: Stellfüße anstelle von Rollen oder GN-Behälter

### Zubehör:

- Schubladenblock mit 2 x 1/2 Schubladen  
Listenpreis: 450,00 €
- Schubladenblock mit 3 x 1/3 Schubladen  
Listenpreis: 590,00 €



	EPF 3422	EPF 3432	EPF 3442
Maße (B x T x H)	1.360 x 700 x 850 mm	1.795 x 700 x 850 mm	2.230 x 700 x 850 mm
Kapazität	280 l	420 l	510 l
Temperatur	-2 °C / +8 °C	-2 °C / +8 °C	-2 °C / +8 °C
Nettogewicht	115 kg	130 kg	150 kg
Anschlusswert	250 W – 220 V, 50 Hz	300 W – 220 V, 50 Hz	350 W – 220 V, 50 Hz
<b>Listenpreis</b>	<b>1.450,00 €</b>	<b>1.590,00 €</b>	<b>1.890,00 €</b>

5

# KÜHLUNG | Saladetten



## Saladette GN 1/1

- 2-türige Saladette mit CNS Klappdeckel und Schneidbrett
- mit eingeschäumtem Verdampfersystem
- Umluftkühlung
- automatischer Abtauung und Tauwasserverdunstung
- Kältemaschine bis +25 °C
- elektronischer Regelung
- steckerfertig
- ohne GN-Behälter
- Temperatur: +2 °C / +12 °C
- Kapazität pro Kühlabteil: 8 x GN 1/1
- Kältemittel: R134a
- Anschlusswert: 230 V, 320 W
- Maße ( B x T x H): 950 x 680 x 825/1.170 mm

**Hersteller-Art.-Nr.: S 95**  
**Listenpreis: 1.125,00 €**

Zubehör auf Anfrage



## Salatvitrine GN 1/1

- 2-türige Salatvitrine mit Glasaufsatz und Schneidbrett
- mit eingeschäumtem Verdampfersystem
- Umluftkühlung
- elektronischer Regelung
- automatischer Abtauung und Tauwasserverdunstung
- Kältemaschine bis +25 °C UT
- steckerfertig
- ohne GN-Behälter
- Temperatur: +2 °C / +12 °C
- Kapazität pro Kühlabteil: 8 x GN 1/1
- Kältemittel: R134a
- Anschlusswert: 230 V, 320 W
- Maße ( B x T x H): 950 x 680 x 825/1.200 mm

**Hersteller-Art.-Nr.: SV 95**  
**Listenpreis: 2.236,00 €**

Zubehör auf Anfrage



## ESL 3800

### Zweitürige Saladette GN 1/1 aus AISI Edelstahl

- innen und außen
- Türen selbstschließend um 180° zu öffnen, bei Öffnung über 90° arretierend
- Magnetdichtungen ohne Werkzeug wechselbar
- Inneneinrichtung für Gastronorm 1/1 Roste oder Behälter in kipp sichere U-Schienen aus Edelstahl
- ausgelegt für GN-Behälter bis 150 mm tief
- Anzahl Roste: 2 x GN 1/1
- Arbeitsplatte mit Schneidbrett und Schiebedeckel als GN-Behälterabdeckung
- Kälteaggregat steckerfertig – unten eingebaut mit automatischer Abtauung und Tauwasserverdunstung
- Elektronikregler von Dixell mit Soll-/Istwert Anzeige, Abtauanzeige und Alarmfunktion bei Temperatur zu hoch/zuniedrig
- Kapazität: 300 l
- Temperaturbereich: +2 °C / +8 °C
- Maße (B x T x H): 900 x 700 x 850 mm
- Anschlusswert: 250 W, 220 V, 50 Hz
- Gewicht: 92 kg
- optional: Stellfüße anstelle von Rollen, GN 1/1 Roste oder GN-Behälter

Listenpreis: 890,00 €



# KÜHLUNG | Tortenvitrinen und Aufsatzkühlvitrinen



## Aufsatzkühlvitrine Serie APV

- steckerfertige Aufsatzkühlvitrine mit Umluftkühlung
- Material CNS 1.4301
- mit rückseitig angeordnetem, zwangsbelüftetem Kälteaggregat
- LED-Innenbeleuchtung waagrecht unter der Decke montiert
- elektronische Steuerung, Digitalanzeige, Abtauregelung, Temperaturregelung, Bedienblende abnehmbar zur Montage in Möbelfront (2 m Leitung), regelbare Lüfterdrehzahl für hohe / niedrige Luftfeuchte
- automatische Abtauung und Tauwasserverdunstung
- höhenverstellbares Zwischenbord und Seitenscheiben aus Sicherheitsglas, herausnehmbar

- **Aufsatzkühlvitrine APV 2**
  - Temperatur-Bereich\*: +5 bis +12 °C
  - relative Luftfeuchtigkeit: 60 %
  - Anschlusswert: 366 W, 230 V
  - Maße (B x T x H): 800 x 800 x 650 mm
  - Hersteller-Art.-Nr.: 484330250**
  - Listenpreis: 4.288,00 €**

- **Aufsatzkühlvitrine APV 3**
  - Temperatur-Bereich\*: +5 bis +12 °C
  - relative Luftfeuchtigkeit: 60 %
  - Anschlusswert: 432 W, 230 V
  - Maße (B x T x H): 1.125 x 800 x 650 mm
  - Hersteller-Art.-Nr.: 484330251**
  - Listenpreis: 5.086,00 €**

\* bei 25 °C und 60% RF

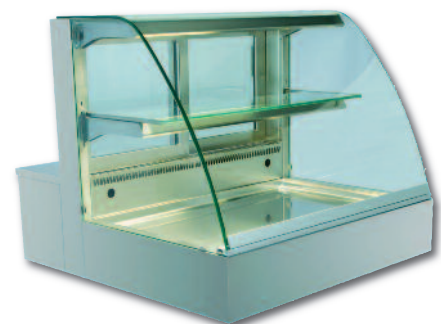

Die Aufsatzkühlvitrine der Serie APV gibt es noch in einer weiteren Größe. Alle drei Modellgrößen sind auch zum Anschluss an ein externes Kälteaggregat verfügbar (Serie APV-Z).

## Einbaukühlvitrinen Serie EPV 7-Z

- Glasaufbauhöhe: 700 mm
- zentralgekühlte Einbaukühlvitrine mit Umluftkühlung
- Material CNS 1.4301
- Innenraum mit höhenverstellbaren Einlegeböden, für GN 1/1 geeignet
- LED-Innenbeleuchtung waagrecht unter der Decke und den Zwischenetagen montiert
- Expansionsventil R 134a vormontiert, Leitungen nach unten herausgeführt
- 2 höhen- und neigungsverstellbare Glaszwischenborde

- **Einbaukühlvitrine EPV 80-7-Z für 2 x GN 1/1**
  - Temperatur-Bereich\*: +5 bis +12 °C
  - relative Luftfeuchtigkeit: 70 bis 85 %
  - Anschlusswert: 98 W / 230 V
  - Maße (B x T x H): 800 x 695 x 700 / 1.070 mm
  - Hersteller-Art.-Nr.: 484330065**
  - Preis: 4.255,00 €**
- **Einbaukühlvitrine EPV 112-7-Z für 3 x GN 1/1**
  - Temperatur-Bereich\*: +5 bis +12 °C
  - relative Luftfeuchtigkeit: 70 bis 85 %
  - Anschlusswert: 128 W / 230 V
  - Maße (B x T x H): 1.125 x 695 x 700 / 1.070 m
  - Hersteller-Art.-Nr.: 484330066**
  - Preis: 5.149,00 €**

\* bei 25 °C und 60% RF



Hinweis: Bei gewünschter Verwendung von GN-Blechen sind Flügelaturen notwendig! Bitte bei Bestellung angeben. Die Einbaukühlvitrinen der Serie EPV 7-Z sind noch in zwei weiteren Größen für 4 x GN 1/1 sowie für 5 x GN 1/1 erhältlich (auf Anfrage).



## Schnellkühler / Schockfroster Serie SF-S 8 GN 1/1

für bis zu 8 x GN 1/1 oder EN 600 x 400 – 65 mm

- außen und innen: CNS 1.4301
- Kapazität Schnellkühlen (+90 °C auf +3 °C): 25 kg Ware / Zyklus (max. Zeitaufwand: 90 Min.)
- Kapazität Schockfrostern (+90 °C auf -18 °C): 16 kg Ware / Zyklus (max. Zeitaufwand: 240 Min., abhängig von Produktauswahl und Einbringtemperatur)
- selbstschließende Tür mit Magnetdichtung(en) und Offenstellung bei 100 °C
- Arbeitstemperatur bedarfsgerecht bis -40 °C, z.B. auch im Dauerbetrieb mit einer vorgewählten Kühltemperatur
- zur Reinigung leicht entnehmbares CNS-Schienengestell mit 8 Einschüben, für 8 x GN 1 / 1 oder EN 600 x 400 mm bis 65 mm Behälterhöhe
- beheizter 1-Punkt-Kerntemperaturfühler
- elektronische Steuerung mit Digitaldisplay, 100 Programmspeicher, Restlaufanzeige, Fühlertemperaturanzeige
- Innenraum mit gerundeten Kanten und Reinigungsabfluss
- Polyurethan-Hartschaumisolierung, FKW- und FCKW-frei, bis zu 60 mm
- automatische Abtauung und Tauwasserverdunstung, bauseitiger Ablauf erforderlich
- justierbare CNS-Stellfüße, 150 mm (von 150 bis 185 mm regulierbar)
- Maße (B x T x H): 790 x 800 x 1.320 mm
- Einbringtemperatur: garheiß oder bis +90 °C
- Konservierungstemperatur: -20 °C
- Anschlusswert: 2.000 W, 230 V

Hersteller-Art.-Nr.: 474150811

Listenpreis: 6.170,00 €

5

## Schnellkühler/Schockfroster

- außen und innen aus CNS
- Isolierung aus hochdichtem Polyurethan (FCKW-frei) Innenraum mit abgerundeten Ecken
- Boden mit Abfluss und Kondenswasser-Auffangschale
- vertikal angeordnete Lüfter an der Rückwand
- herausnehmbares und einfach zu reinigendes Auflagegestell
- einfach zu bedienende elektronische Steuerung mit frigtouch und Kerntemperaturfühler
- Gerät geeignet zur Aufnahme von 10 x GN 1/1 Behältern bis 65 mm Tiefe
- 70 mm Abstand zwischen den Auflagen
- Kältemittel R452A

## SKF 10'er

- Schnellkühlleistung pro Zyklus: 45 kg (+65 °C / +3 °C) in 90 Min.
- Schockfrostleistung pro Zyklus: 30 kg (+65 °C / -18 °C) in 240 Min.
- Maße außen (B x H x T): 790 x 840 x 1.650 mm
- Maße innen (B x H x T): 668 x 418 x 791 mm
- Gewicht: 165 kg
- Anschlusswert: 400 V, 1,6 kW
- Zubehör inklusiv: Kerntemperatur-Fühler

Hersteller-Art.-Nr.: SKFMEQ1011C

Listenpreis: 11.069,00 €

## Zubehör:

Türanschlag rechts

Hersteller-Art.-Nr.: 701099

Listenpreis: 79,00 €

Rollensatz

Hersteller-Art.-Nr.: 701100

Listenpreis: 225,00 €



## SKF 8'er

- Schnellkühlleistung pro Zyklus: 35 kg (+65 °C / +3 °C) in 90 Min.
- Schockfrostdleistung pro Zyklus: 25 kg (+65 °C / -18° C) in 240 Min.
- Maße außen (B x H x T): 790 x 840 x 1.322 mm
- Maße innen (B x H x T): 668 x 418 x 678 mm
- Gewicht: 135 kg
- Anschlusswert: 230 V, 0,9 kW
- Kältemittel: R452A
- Zubehör inklusiv: Kerntemperatur-Fühler

Hersteller-Art.-Nr.: SKFMEQ0811C

Listenpreis: 8.042,00 €



# KÜHLUNG | Abfallkühler

## Abfallkühler

- für zwei 120 l Behälter
- mit eingeschäumtem Verdampfersystem in der CNS-Rückwand
- klappbare Einfüllöffnung
- elektronische Regelung
- Gerät fertig montiert
- Bruttoinhalt: 750 l
- Temperatur: +2 °C / +15 °C
- Kältemittel: R134a
- Maße (B x T x H): 1.710 x 720 x 1.060 mm
- Höhe bei geöffnetem Klappdeckel: 1.450 mm
- Tiefe bei geöffneter Tür: 1.310 mm
- Anschlusswert: 230 V, 440 W

Hersteller-Art.-Nr.: AKM021200

Listenpreis: 3.959,00 €

\* Zubehör auf Anfrage



5

## TectoSet CC1 Nassmüllkühler

- optimale Lösung zur wirtschaftlichen und zuverlässigen Kühlung von Abfällen
- Bodenunebenheiten sind mit von innen höhenverstellbaren Füßen ausgleichbar
- energiesparende Alternative zu großen Kühlräumen
- mit Auffahrrampe zum Wechseln der Mülltonnen
- abschließbare Türen
- korrosionsbeständig und leicht zu reinigen durch Verwendung von austenitischem Edelstahl 1.4301 (V2A)
- optionale Winterschaltung zum problemlosen Einsatz im Freien
- steckerfertiger Kältesatz
- thermostatisch geregeltes Seitenkühlgerät mit Digitalthermostat, mit Abtauregelung und Temperaturanzeige
- Maße (B x T x H): 1.740 x 1.300 x 870 mm

Hersteller-Art.-Nr.: 7762303

Listenpreis: 2.212,50 €



## IceMaster Pro

### Design Eiswürfelbereiter

- produziert ca. 500 g Eiswürfel/ h
- schnelle Eiswürfelbereitung in 6 –13 Min.
- zwei Eiswürfelgrößen, klein und groß
- Edelstahl-Optik
- Deckel mit Sichtfenster
- Wasserstandsanzeige
- automatische Abschaltung
- Wassertankvolumen 3,1 l
- Gewicht: 9,3 kg
- Maße (B x T x H): 240 x 360 x 320 mm
- Anschlusswert: 230 V, 50 Hz, 140 W

**Hersteller-Art.-Nr.: 3301**

**Listenpreis: 169,00 €**



## Eiswürfelbereiter SDE und SCN

- Eiswürfelbereiter mit Positiv-Sprühsystem und integriertem Vorratsbehälter
- außen Edelstahl 1.4509 mit abgerundetem Kantenschutz
- Innenbehälter aus Polyethylen mit patentierter AGION Antibacteria-Beschichtung, in einem Stück tiefgezogen
- vollautomatische Produktionssteuerung
- integriertes Reinigungssystem
- Sprühdüsen, Verdampferabdeckung und Pumpenschlauch mit patentierter AGION Antibacteria-Beschichtung
- wasserführende Teile aus lebensmittelechten Werkstoffen
- Kondensatorlüfter
- doppeltes Abtausystem
- alle schmutzanfälligen Komponenten sind für Service- und Reinigungszwecke von vorn ausbaufähig
- serienmäßig mit 1 x Anschlussschlauch, 1 x Ablaufschlauch und 1 x Eisschaufel
- installierter Abflusstutzen



### SDE 50 L

#### zur Produktion von Hohlwürfeln, einbaufähig

- Hohlwürfelgröße (B x T x H): 35 x 29 x 36 mm
- Maße (B x T x H): 485 x 575 x 721 mm
- Höhe mit Füßen: 810 mm
- Vorratsbehälter: 17 kg
- Leistung/24 Std.: 47 kg oder 2.200 St.
- Anschlusswert: 430 W, 230 V

**Hersteller-Art.-Nr.: 41320451173**

**Listenpreis: 1.694,00 €**





## SCN 45 L

zur Produktion von Vollwürfeln, einbaufähig

- Vollwürfelgröße (B x T x H): 30 x 30 x 30 mm
- Maße (B x T x H): 485 x 575 x 816 mm
- Höhe mit Füßen: 905 mm
- Vorratsbehälter: 20 kg
- Leistung/24 Std.: 42 kg oder 2.100 St.
- Anschlusswert: 580 W, 230 V

Hersteller-Art.-Nr.: 413104511710

Listenpreis: 1.645,00 €

5

## Crushed-Ice-Bereiter SMI 80 L - MOJO

- außen Edelstahl 1.4509 mit abgerundetem Kantenschutz
- innen patentierte AGION Antibacteria-Beschichtung
- Crushed-Ice in unterschiedlichen Größen mit nur 8 % Restwassergehalt
- vollautomatische elektronische Produktionssteuerung
- wasserführende Teile aus lebensmittelechten Werkstoffen
- alle schmutzanfälligen Komponenten sind für Service- und Reinigungszwecke leicht ausbaufähig
- Edelstahl-Schneckenzyylinder
- serienmäßig mit 1 x Ablaufschlauch
- installierter Abflusstutzen
- Maße (B x T x H): 529 x 629 x 791 mm
- Höhe mit Füßen: 880 mm
- Vorratsbehälter: 25 kg
- Leistung/24 Std.: 85 kg
- Anschlusswert: 440 W, 230 V

Hersteller-Art.-Nr.: 41340008000

Listenpreis: 3.053,00 €



## Wirtschaftlich. Zuverlässig. Leistungsstark.

Manitowoc Ice ist seit vielen Jahren eine der ersten Adressen für professionelle Eislösungen. Das tiefe und breite Produktspektrum umfasst Kegel-, Würfel-, Nugget-, Flocken- und Scherbeneisbereiter für unterschiedlichste Anwendungen sowie optimal darauf abgestimmte Speicher, Crusher, Eistransportsysteme und weiteres Zubehör.

Wir empfehlen zu einem reibungslosen technischen Betrieb unserer Eismaschinen unsere bewährten Arctic Pure Wasserfiltersysteme.

## Kegeleisbereiter mit Speicher (einbaufähig) SOTTO™-Serie

Die neu entwickelten Eisbereiter produzieren hochwertige, glasklare und achteckige Gourmet-Eiskegel besonders wirtschaftlich und außerordentlich leise.

Modell	UG-020 A	UG-040 A	UG-080 A
Leistung 24 h*	22 kg	45 kg	86 kg
Speicherkapazität	10 kg	25 kg	44 kg
Kühlung	Luft (A)	Luft (A)	Luft (A)
Kegelgröße	20 g	20 g	20 g
Umgebungstemperatur	10 °C bis 43 °C	10 °C bis 43 °C	10 °C bis 43 °C
Anschlusswert	230 V / 50 Hz	230 V / 50 Hz	230 V / 50 Hz
Gewicht	45 kg	59 kg	75 kg
Abmessungen (B x T x H)	450 x 475 x 650 mm	550 x 550 x 800 mm	700 x 600 x 900 mm
Listenpreis	1.120,00 €	1.655,00 €	2.650,00 €

\* bezogen auf 21 °C Luft / 10 °C Wasser, \*\* Sonderspannungen auf Anfrager

Viele weitere Modelle verfügbar.



5

## Flockeneisbereiter mit Speicher RF-Serie

Die leistungsstarken Flockeneisbereiter produzieren unterschiedliche Mengen kompakter, granularer Eisflocken besonders schnell und kostengünstig.

Modell	RF 0266 A / W	RF 0399 A
Leistung 24 h*	93 kg	155 kg
Wärmeabgabe	703 W	1.025 W
Leistungsaufnahme	550 W	650 W
Speicherkapazität	27 kg	54 kg
Kühlung	Luft (A) / Wasser (W)	Luft (A)
Anschlusswert	230 V / 50 Hz	230 V / 50 Hz
Gewicht	76 kg	109 kg
Abmessungen (B x T x H)	500 x 660 x 953 mm	738 x 690 x 1.173 mm
Listenpreis	2.880,00 €	3.280,00 €

\* bezogen auf 21 °C Luft / 10 °C Wasser, \*\* Sonderspannungen auf Anfrage



## Würfeleisbereiter (modular) Indigo-Serie

Die Indigo-Serie bietet eine breite Auswahl innovativer, zuverlässiger und bedienfreundlicher (Digitalsteuerung) Würfeleisbereiter für unterschiedlichen Eisbedarf.

Modell	Indigo 522 (Slim-Line)	Indigo 606
Energy Star		*
Leistung 24 h*	172 - 211 kg	275 - 305 kg
Würfelgröße	6   9   14 g	6   9 g
Kühlung	Luft (A) / Wasser (W)	Luft (A) / Wasser (W)
Anschlusswert	230 V / 50 Hz	230 V / 50 Hz
Umgebungstemperatur	2 °C bis 43 °C	2 °C bis 43 °C
Gewicht kg	67 kg	94 kg
Abmessungen (B x T x H)	559 x 622 x 546 mm	762 x 622 x 546 mm
Listenpreis	4.080,00 €	4.950,00 €
Speicher	1.265,00 € (B320/95 kg)	1.485,00 € (B570/195 kg)

\* bezogen auf 21 °C Luft / 10 °C Wasser, \*\* Sonderspannungen auf Anfrage





## 6 | SPÜLTECHNIK





### Gläserspülmaschine Modell G 400 Premium

- Unterbaufähige-Fronttürmaschine mit Reiniger- und Klarspüldosierer
- doppelwandig
- Nachspülpumpe und Ablaufpumpe
- Maße (B x T x H): 465 x 550 x 710 mm
- Korbmaße (B x T): 400 x 400 mm
- Einschubhöhe: 300 mm
- max. Korbleistung: 40 St./Std.
- Standardzubehör: 1 Gläserkorb: 400 x 400 x 100 mm,  
1 Besteckköcher: 105 x 105 x 140 mm,  
1 Gläserkorb 4-teilig mit geneigter Auflage: 400 x 400 x 170 mm
- Spannungsversorgung: 230 V

**Dagama-Art.-Nr.: 5055000**

**Listenpreis: 3.260,00 €**



### Geschirrspülmaschine Modell G 500 Premium

- Unterbaufähige-Fronttürmaschine mit Reiniger- und Klarspüldosierer
- doppelwandig
- Nachspülpumpe
- Ablaufpumpe und eingebauter automatischer Enthärter
- Maße (B x T x H): 600 x 600 x 820 mm
- Korbmaße (B x T): 500 x 500 mm
- Einschubhöhe: 385 mm
- max. Korbleistung: 50 St./Std.
- Standardzubehör: 1 Besteckkorb: 105 x 105 x 140 mm,  
1 Tellerkorb: 500 x 500 mm, 1 Gläserkorb: 500 x 500 mm
- Spannungsversorgung: 400 V

**Dagama-Art.-Nr.: 5055010**

**Listenpreis: 4.470,00 €**



### Geschirrspülmaschine Modell G 600 Premium

- Unterbaufähige-Fronttürmaschine mit Reiniger- und Klarspüldosierer
- passend für E2-Behälter
- doppelwandig
- Nachspülpumpe
- Ablaufpumpe und eingebauter automatischer Enthärter
- Maße (B x T x H): 695 x 600 x 850 mm
- Korbmaße (B x T): 1x 500 x 600 mm + 500 x 500 mm
- Einschubhöhe: 400 mm
- max. Korbleistung: 60 St./Std.
- Standardzubehör: 1 Korb: 500 x 500 mm, 1 Korb: 500 x 600 mm
- Optional:  
Einsatz für 5 Tablett, Einsatz für Kisten
- Spannungsversorgung: 400 V

**Dagama-Art.-Nr.: 5055015**

**Listenpreis: 4.970,00 €**

6

## Haubenspülmaschine Modell H 500 Premium

- Haubenmaschine mit Reiniger- und Klarspüldosierer
- doppelwandig
- Nachspülpumpe
- Ablaufpumpe und eingebauter automatischer Enthärter
- Maße (B x T x H): 721 x 836 x 1.565 mm
- Korbmaße (B x T): 500 x 500 mm
- Einschubhöhe: 465 mm
- max. Korbleistung: 60 St./Std.
- Standardzubehör:
  - 1 Besteckkorb: 105 x 105 x 140 mm,
  - 1 Tellerkorb: 500 x 500 mm,
  - 1 Gläserkorb: 500 x 500 mm
- Spannungsversorgung: 400 V

Dagama-Art.-Nr.: 5055020

Listenpreis: 6.390,00 €



## Universalspülmaschine Modell U 600 Premium

- Fronttürmaschine mit Reiniger- und Klarspüldosierer
- 11 Waschprogramme
- doppelwandig
- Nachspülpumpe und Ablaufpumpe
- Maße (B x T x H): 720 x 780 x 1.730 mm
- Korbmaße (B x T): 550 x 610 mm
- Einschubhöhe: 650 mm
- max. Korbleistung: 30 St./Std.
- Standardzubehör:
  - 1 Edelstahlkorb: 560 x 630 mm
- Spannungsversorgung: 400 V

Dagama-Art.-Nr.: 5055025

Listenpreis: 7.050,00 €



# SPÜLTECHNIK | Spülmaschinen-Reiniger

## Geschirrspülmaschinenreiniger CL P65

- mit Aktivchlor – für hohe Wasserhärte
- 12,5 kg Kan.
  - Herst.-Art.-Nr.: 116350 3012
  - Listenpreis: 32,88 €
- 25 kg Kan.
  - Herst.-Art.-Nr.: 116350 3025
  - Listenpreis: 65,75 €



## Geschirrspülmaschinenreiniger P6290

- chlorfrei – für hohe Wasserhärte
- 12 kg Kan.
  - Herst.-Art.-Nr.: 112330 3012
  - Listenpreis: 30,96 €
- 25 kg Kan.
  - Herst.-Art.-Nr.: 112330 3025
  - Listenpreis: 64,50 €



## Geschirrspülmaschinenreiniger GSM-CL P60

- mit Aktivchlor
- 12 kg Kan.
  - Herst.-Art.-Nr.: 116330 3012
  - Listenpreis: 26,76 €
- 25 kg Kan.
  - Herst.-Art.-Nr.: 116330 3025
  - Listenpreis: 55,75 €



## Geschirrspülmaschinenreiniger GSM P61

- chlorfrei
- 11 kg Kan.
  - Herst.-Art.-Nr.: 112335 3011
  - Listenpreis: 22,88 €
- 25 kg Kan.
  - Herst.-Art.-Nr.: 112335 3025
  - Listenpreis: 52,00 €



## Klarspüler P 68

- 10 kg Kan.
  - Herst.-Art.-Nr.: 110340 3010
  - Listenpreis: 23,40 €
- 20 kg Kan.
  - Herst.-Art.-Nr.: 110340 3020
  - Listenpreis: 46,80 €



Biozidprodukte vorsichtig verwenden. Vor Gebrauch stets Etikett und Produktinformation lesen.

## Gläserpülmaschine UC-S und UC-M

Gläserpülmaschinen der UC-Serie gehen perfekt auf die speziellen Anforderungen Ihrer Gläser ein. Dank der variablen Spüldruckregulierung VarioPower und drei unterschiedlichen Spülprogrammen erzielen Sie bei allen Gläsern perfekte Spülergebnisse. Sie spülen feine Weingläser schonend, robuste Gläser und Bierkrüge kraftvoll und in kürzester Zeit. Inkl. passendem Korbpaket nach Wahl. Weitere Ausstattungsvarianten wie Wärmerückgewinnung Energy, eingebaute Umkehrosmose uvm. auf Anfrage.

- theoretische Leistung (Körbe/h): 22 / 32 / 48
- Lichte Einfahrtshöhe: 309 mm

### UC-S

- Maße (B x T x H):  
460 x 617 x 725 mm
- Korbgröße: 400 x 400 mm
- Hersteller-Art.-Nr.: 001V0011
- Listenpreis: 4.337,00 €

### UC-M

- Maße (B x T x H):  
600 x 617 x 725 mm
- Korbgröße: 500 x 500 mm
- Hersteller-Art.-Nr.: 002V0011
- Listenpreis: 4.773,00 €

**Pauschale für  
Inbetriebnahme und  
Einweisung**  
Listenpreis: 272,00 €



## Geschirrspülmaschine UC-L und XL

Geschirrspülmaschinen der UC-Serie erzielen auch bei unterschiedlichen Geschirrrarten und variierenden Verschmutzungen perfekte Spülergebnisse. Auf dem intuitiv bedienbaren Touchscreen stehen drei Standard-Spülprogramme zur Verfügung, die individuell auf die Art des Geschirrs und den Verschmutzungsgrad abgestimmt sind. Inkl. passendem Korbpaket nach Wahl. Weitere Ausstattungsvarianten wie Wärmerückgewinnung Energy, eingebauter Enthärter, eingebaute Umkehrosmose uvm. auf Anfrage.

- theoretische Leistung (Körbe/h): 40 / 28 / 24
- Lichte Einfahrtshöhe: 404 mm

### UC-L

- Maße (B x T x H):  
600 x 617 x 820 mm
- Korbgröße: 500 x 500 mm
- Hersteller-Art.-Nr.: 003V0011
- Listenpreis: 5.199,00 €

### UC-XL

- Maße (B x T x H):  
600 x 651 x 820 mm
- Korbgröße: 500 x 500  
(Tablets bis 600 x 400) mm
- Hersteller-Art.-Nr.: 004V0008
- Listenpreis: 6.241,00 €

**Pauschale für  
Inbetriebnahme und  
Einweisung**  
Listenpreis: 272,00 €



6



## Korbdurchspülmaschine PT-M

Die Durchschubspülmaschine PT-M bietet mit einer Korbgröße von 500 x 500 mm ausreichend Platz für alle gängigen Spülgüter. Je nach Einsatzbereich ist das kompakte Maschinenmodell als Geschirrspül-, Bistro-, Gläser- oder Besteckspülmaschine verfügbar. Inkl. passendem Korbpaket nach Wahl. Weitere Ausstattungsvarianten wie Wärmerückgewinnung EnergyPlus, eingebauter Enthärter, antriebenes Nachspülsystem, Doppelkorbsystem, uvm. auf Anfrage.

- theoretische Leistung PT-M  
Geschirrspülmaschine 40 / 28 / 24, Bistroschubspülmaschine 40 / 32 / 28  
Gläserpülmaschine 22 / 32 / 48, Besteckspülmaschine 11
- Maße (B x T x H) mit geöffneter Haube: 635 x 750 x 1.995 mm
- Korbgröße: 500 x 500 mm
- Lichte Einfahrtshöhe: 440 mm
- Hersteller-Art.-Nr.: 512V0044, Listenpreis: 9.623,00 €



## Korbdurchspülmaschine PT-M EnergyPlus

Die EnergyPlus-Modelle sind außerdem mit einem großen Abwasser- und einem effizienten Abluftwärmetauscher ausgestattet, die das kalte Zulaufwasser erwärmen. Das reduzierte Betriebskosten und verbessert das Raumklima. Inkl. Wärmerückgewinnung EnergyPlus und passendem Korbpaket nach Wahl.

Weitere Ausstattungsvarianten wie eingebauter Enthärter, antriebenes Nachspülsystem, Doppelkorbsystem, uvm. auf Anfrage.

- theoretische Leistung PT-M EnergyPlus  
Geschirrspülmaschine 40 / 28 / 24, Bistroschubspülmaschine 40 / 32 / 28  
Gläserpülmaschine 22 / 32 / 48, Besteckspülmaschine 11
- Maße (B x T x H) mit geöffneter Haube: 635 x 750 x 2.195 mm
- Korbgröße: 500 x 500 mm
- Lichte Einfahrtshöhe: 440 mm
- Hersteller-Art.-Nr.: 512V0065  
Listenpreis: 12.232,00 €

## Korbdurchspülmaschine PT-L

Die Durchschubspülmaschine PT-L bietet mit einer Korbgröße von 500 x 600 mm ausreichend Platz für alle gängigen Spülgüter bis hin zu großen Pizzatellern und Tablett. Je nach Einsatzbereich ist die PT-L als Geschirr-, Bistro-, Gläser- oder Besteckspülmaschine verfügbar.

- theoretische Leistung PT-L  
Geschirrspülmaschine 40 / 28 / 24, Bistrospülmaschine 40 / 32 / 28  
Gläserspülmaschine 22 / 32 / 48, Besteckspülmaschine 11
- Maße (B x T x H) mit geöffneter Haube: 735 x 750 x 1.995 mm
- Korbgröße: 500 x 500 mm / 500 x 600 mm
- Lichte Einfahrtshöhe: 440 mm

**Hersteller-Art.-Nr.: 515V0036**

**Listenpreis: 11.627,00 €**



## Korbdurchspülmaschine PT-L EnergyPlus

Die EnergyPlus-Modelle sind außerdem mit einem großen Abwasser- und einem effizienten Abluftwärmetauscher ausgestattet, die das kalte Zulaufwasser erwärmen. Das reduzierte Betriebskosten und verbessert das Raumklima. Inkl. Wärmerückgewinnung EnergyPlus und passendem Korbpaket nach Wahl. Weitere Ausstattungsvarianten wie eingebauter Enthärter, antriebes Nachspülsystem, Doppelkorbsystem, uvm. auf Anfrage.

- theoretische Leistung PT-L EnergyPlus  
Geschirrspülmaschine 40 / 28 / 24, Bistrospülmaschine 40 / 32 / 28  
Gläserspülmaschine 22 / 32 / 48, Besteckspülmaschine 11
- Maße (B x T x H) mit geöffneter Haube: 735 x 750 x 2.195 mm
- Korbgröße: 500 x 500 mm / 500 x 600 mm
- Lichte Einfahrtshöhe: 440 mm

**Hersteller-Art.-Nr.: 515V0037**

**Listenpreis: 14.104,00 €**



## Korbdurchspülmaschine PT-XL

Die Durchschubspülmaschine PT-XL bietet mit einer Korbgröße von 500 x 600 mm und einer Einfahrtshöhe von 560 mm ausreichend Platz für alle gängigen Spülgüter bis hin zu GN-2/1-Blechen und Euronormkisten. Je nach Einsatzbereich ist das kompakte Maschinenmodell als Geschirr-, Bistro-, Gläser- oder Besteckspülmaschine verfügbar. Inkl. passendem Korbpaket nach Wahl. Weitere Ausstattungsvarianten wie Wärmerückgewinnung EnergyPlus, eingebauter Enthärter, antriebes Nachspülsystem, Doppelkorbsystem, uvm. auf Anfrage.

- theoretische Leistung PT-XL  
Geschirrspülmaschine 40 / 28 / 24, Bistrospülmaschine 40 / 32 / 28  
Gläserspülmaschine 22 / 32 / 48, Besteckspülmaschine 11
- Maße (B x T x H) mit geöffneter Haube: 735 x 750 x 2.235 mm
- Korbgröße: 500 x 500 mm / 500 x 600 mm
- Lichte Einfahrtshöhe: 560 mm

**Listenpreis: 11.901,00 €**



## Korbdurchspülmaschine PT-XL EnergyPlus

Die EnergyPlus-Modelle sind außerdem mit einem großen Abwasser- und einem effizienten Abluftwärmetauscher ausgestattet, die das kalte Zulaufwasser erwärmen. Das reduzierte Betriebskosten und verbessert das Raumklima.

- theoretische Leistung PT-XL EnergyPlus  
Geschirrspülmaschine 40 / 28 / 24, Bistrospülmaschine 40 / 32 / 28  
Gläserspülmaschine 22 / 32 / 48, Besteckspülmaschine 11
- Maße (B x T x H) mit geöffneter Haube: 735 x 750 x 2.435 mm
- Korbgröße: 500 x 500 mm / 500 x 600 mm
- Lichte Einfahrtshöhe: 560 mm

**Listenpreis: 14.232,00 €**



6

\* Preise zzgl. Inbetriebnahme und Einweisung

## Gerätespülmaschine UF-M, UF-L und UF-XL

Hartnäckige Verschmutzungen, schweres Gerät und große Größen: mit den Winterhalter Topf-, Blech- und Gerätespülmaschinen werden die Arbeitsmittel wieder hygienisch sauber. Abhängig von der Art und der Stärke der Verschmutzung, haben wir zielgruppenspezifische Softwareversionen entwickelt, die exakt auf Ihre Bedürfnisse zugeschnitten werden können. Weitere Ausstattungsvarianten wie Wärmerückgewinnung Energy, Einweichverfahren TurboZyme, abklappbare Türe, Korbtransportwagen, uvm. auf Anfrage.

- theoretische Leistung (Körbe/h): 40 / 24 / 12

### UF-M

- Maße (B x T x H): 775 x 870 x 1.720 mm
- Maße (T x H) bei geöffneter Tür: 1.295 x 2.000 mm
- Korbinenmaße: 612 x 672 mm
- Lichte Einfahrtshöhe: 640 mm

Listenpreis: 11.840,00 €

### UF-L

- Maße (B x T x H): 775 x 870 x 1.880 mm
- Maße (T x H) bei geöffneter Tür: 1.375 x 2.240 mm
- Korbinenmaße: 612 x 672 mm
- Lichte Einfahrtshöhe: 800 mm

Listenpreis: 13.196,00 €

### UF-XL

- Maße (B x T x H): 1.468 x 870 x 1.880 mm
- Maße (T x H) bei geöffneter Tür: 1.375 x 2.240 mm
- Korbinenmaße: 1.374 x 2.240 mm
- Lichte Einfahrtshöhe: 800 mm

Listenpreis: 20.828,00 €

\* Preise zzgl. Inbetriebnahme und Einweisung



# SPÜLTECHNIK | Reiniger

## Gläserreiniger F30

- für gewerb. Gläserspülmaschinen
- 12 kg Kan.

Herst.-Art.-Nr.: 33 03 630

Listenpreis: 50,40 €



## Universalklarspüler B100 N

- für gewerb. Spülmaschinen
- 12 l Kan.

Herst.-Art.-Nr.: 20 000 513

Listenpreis: 46,50 €



## Spezial Bistro Reiniger F420e

- für gewerb. Geschirr- und Gerätespülmaschinen
- 12 kg Kan.

Herst.-Art.-Nr.: 20 004391

Listenpreis: 55,30 €



## Hygiene Universalreiniger F8400

- flüssig, hoch alkalisch
- für gewerb. Geschirr- u. Gerätespülmaschinen
- 12 kg Kan

Herst.-Art.-Nr.: 33 01 499

Listenpreis: 48,40 €



## Hygiene Universalreiniger F8400

- flüssig, hoch alkalisch
- für gewerb. Geschirr- u. Gerätespülmaschinen
- 25 kg Kan.

Herst.-Art.-Nr.: 33 01 500

Listenpreis: 95,10 €



## F6200

- Hochleistungsreiniger für gewerb. Geschirr- u. Gerätespülmaschinen
- 12 kg Kan.

Herst.-Art.-Nr.: 20 000 760

Listenpreis: 56,60 €



## F6800

- Hochleistungsreiniger für gewerb. Geschirr- u. Gerätespülmaschinen
- 25 kg Kan.

Herst.-Art.-Nr.: 20 000 683

Listenpreis: 100,20 €



## F865 PLUS

- Gerätereiniger für gewerb. Gerätespülmaschinen
- 25 kg Kan.

Herst.-Art.-Nr.: 20 000 378

Listenpreis: 101,30 €



## A70 LS flüssiges Entkalkungskonzentrat

- für gewerb. Spülmaschine
- 5 l Kan.

Herst.-Art.-Nr.: 20 000 950

Listenpreis: 41,80 €



## HOBART Gläserspülmaschinen:

- GENIUS-X<sup>2</sup> Feinfiltersystem mit integrierter Vorwaschfunktion reduziert den Reinigerverbrauch bis zu 35 %
- intelligente Steuerung VISIOTRONIC: Grafik- u. Textdisplay erlaubt einfachstes Bedienen über Ein-Knopf-Bedienung
- Sieb-Einsatzkontrolle: korrekter Einsatz des Tankabdecksiebs wird permanent überwacht
- Kaltklarspülung: Klarspülung kann jederzeit von heiß auf kalt umgestellt werden, um kühle Biergläser zu erhalten (nicht verfügbar bei PROFI GXC)
- CLIP-IN Wasch- und Klarspülarne: Wasch- und Klarspülarne können ohne Werkzeug und mit einem Handgriff entnommen werden
- USB-Schnittstelle: komfortables Ausspielen von Betriebsdaten und Verbrauchsdaten über USB

### PREMAX GCP

- die kompakte Gläserspülmaschine für gehobene Ansprüche und Bedienkomfort
- thekenunterbaufähig
- ACTIVE Trocknung: Trocknet Gläser direkt in der Maschine; das Abtrocknen mit der Hand gehört der Vergangenheit an
- VAPOSTOP: Vermeidet den Dampfaustritt beim Öffnen der Tür



### PREMAX GP

- die Premium-Spülmaschine mit SENSO-ACTIVE Ressourceneinsatz: Schmutzeintrag in den Tank wird permanent überwacht und die Klarspülmenge wird individuell angepasst, dies spart Wasser und regeneriert die Waschlauge optimal
- VAPOSTOP: Vermeidet den Dampfaustritt beim Öffnen der Tür



### PROFI GC

- die Kleine für Profi-Ansprüche in Bars, Gastronomie und Hotellerie



### PROFI GX

- die zuverlässige Maschine für hohe Auslastung



### PROFI GXC

- die kompakte Lösung mit nur 700 mm Einbauhöhe
- thekenunterbaufähig



6

**Optional für alle Gläserspülmaschinen**  
 Die HOBART Gläserspülmaschinen GC, GCP sowie die GXC können auch mit integrierter Umkehrosmose im Unterbau ausgestattet werden. Alle weiteren HOBART Gläserspülmaschinen lassen sich mit der freistehenden Umkehrosmose RO-S auch nachträglich ausstatten.

Modell	PREMAX GCP	PREMAX GP	PROFI GC	PROFI GX	PROFI GXC
Leistung Körbe/h	48	60	48	60	60
Spüleistung/h	1.008 Gläser	2.160 Gläser	960 Gläser	2.160 Gläser	2.160 Gläser
Wasserverbrauch/Zyklus	1,9 l	2 l	1,9 l	2 l	2 l
Programmdauer in sek.	75/120	60/90/120	75/120	60/90/120	60/90/120
Korbmaß (B x T)	400 x 400 mm	500 x 500 mm	400 x 400 mm	500 x 500 mm	500 x 500 mm
Anschlusswert in kW*	3,3/4,7	3,3/7,7	3,2/4,6	3,3/7,7	3,6/7,7
Maße (B x T x H)	460 x 590 x 700 mm	600 x 600 x 820 mm	460 x 590 x 700 mm	600 x 600 x 820 mm	600 x 600 x 700 mm
Hersteller-Art.-Nr.	<b>GCP-10A</b>	<b>GP-10A</b>	<b>GC-10A</b>	<b>GX-10A</b>	<b>GXC-11A</b>
Listenpreis	<b>5.430,00 €</b>	<b>6.180,00 €</b>	<b>4.420,00 €</b>	<b>5.330,00 €</b>	<b>5.065,00 €</b>

Einbau-Kit für integrierte Chemiebehälter inkl. Füllstandsüberwachung der Chemie					
Hersteller-Art.-Nr.	01-294373-001	01-515190-001	01-294373-001	01-515190-001	01-515190-001
Listenpreis	320,00 €	320,00 €	320,00 €	320,00 €	320,00 €

Zu Maschinen passende Umkehrosmose:					
Hersteller-Art.-Nr.	GCPROI-10A	RO-S	GCROI-10A	RO-S	GXCROI-11A
Listenpreis	6.685,00 €	1.255,00 €	5.675,00 €	1.255,00 €	6.320,00 €

\* Anschlusswerte für 230V und 400V

## HOBART Geschirrspülmaschinen:

- GENIUS-X<sup>2</sup> Feinfiltersystem mit integrierter Vorwaschfunktion reduziert den Reinigerverbrauch bis zu 35 %
- VISIOTRONIC Steuerung: Grafik- und Textdisplay erlaubt einfachstes Bedienen über Ein-Knopf-Bedienung
- Sieb-Einsatzkontrolle: korrekter Einsatz des Tankabdecksiebs wird permanent überwacht
- SENSO-ACTIVE Ressourceneinsatz: Schmutzeintrag in den Tank wird permanent überwacht und die Klarspülmenge wird individuell angepasst, dies spart Wasser und regeneriert die Waschlauge optimal
- optionales Doppelkorbsystem verdoppelt die Kapazität bei leicht verschmutztem Geschirr
- CLIP-IN Wasch- und Klarspülarne: Wasch- und Klarspülarne können ohne Werkzeug und mit einem Handgriff entnommen werden
- USB-Schnittstelle: komfortables Ausspielen von Betriebsdaten und Verbrauchsdaten über USB



### PREMAX FP

- die leistungsstarke Spülmaschine ohne Dampfaustritt beim Öffnen der Tür durch VAPOSTOP Funktion
- Dampf-Klarspülung reduziert den Frischwasserverbrauch auf 1,0 l / Spülgang, dies spart bis zu 60 % Wasser und Chemie
- Besteckprogramm: heißer Dampf unterstützt das Spülen von verschmutztem Besteck, kein Voreinweichen mehr nötig



### Profi FX

- die optimale Lösung für Teller und Besteck
- Wasserwechsel-Programm: ideal für stark verschmutztes Geschirr oder bei wechselnder Reinigungsschemie



### PROFI FXL

- die spezielle Spülmaschine für GN-Schalen und große Kisten
- extra tiefe Waschkammer: für das Spülen von 600 x 400 mm Körben/Platten geeignet
- optimal für Fast-Food-, Café- und Imbissbetriebe

#### Optional für alle Geschirrspülmaschinen

HOBART Umkehrosiose – Nie mehr nachpolieren: Jede HOBART Geschirrspülmaschine kann mit der Umkehrosiose RO-S ausgestattet werden.

Modell	PREMAX FP	PROFI FX	PROFI FXL
Leistung Körbe/h	45 / 90**	40 / 80**	40 / 80**
Spüleistung/h	810 Teller	720 Teller	720 Teller
Wasserverbrauch/Zyklus	1,0 l	2 l	2 l
Programmdauer in sek.	80/150/170	90/180/360	90/180/360
Korbmaß (B x T)	500 x 500 mm	500 x 500 mm	500 x 500 mm
Anschlusswert in kW*	3,6/7,7	3,6/7,7	3,6/7,7
Maße (B x T x H)	600 x 600 x 820 mm	600 x 600 x 820 mm	600 x 640 x 820 mm
Hersteller-Art.-Nr.	FP-10A	FX-10A	FXL-10A
Listenpreis	6.285,00 €	5.535,00 €	6.620,00 €
<b>m. eingebauter Wasserenthärtung</b>			
Herst.-Art.-Nr.	FPS-10A	FXS-10A	FXLS-10A
Listenpreis	7.290,00 €	6.540,00 €	7.625,00 €
<b>Einbau-Kit für integrierte Chemiebehälter inkl. Füllstandsüberwachung der Chemie</b>			
Hersteller-Art.-Nr.	01-515190-001	01-515190-001	01-515190-001
Listenpreis	320,00 €	320,00 €	320,00 €
<b>Korbträger für Doppelkorbeinsatz</b>			
Hersteller-Art.-Nr.	01-515339-001	01-515339-001	01-515339-001
Listenpreis	115,00 €	115,00 €	115,00 €
<b>Zu Maschinen passende Umkehrosiose:</b>			
Hersteller-Art.-Nr.	RO-S	RO-S	RO-S
Listenpreis	1.255,00 €	1.255,00 €	1.255,00 €

\* Anschlusswerte für 230V und 400V

\*\* Leistung im Doppelkorbbetrieb



## HOBART Haubenspülmaschinen

- VISIOTRONIC Steuerung: Ein-Knopf-Bedienung mit Restlaufanzeige in Kombination mit Text- und Grafikdisplay.
- Integrierter Abluft-Energiespeicher: Die nach allen Seiten hin geschlossene und isolierte Haube hält die Energie und Feuchtigkeit im System und spart Energie
- SENSO-ACTIVE Ressourceneinsatz: Schmutzeintrag in den Tank wird permanent überwacht und die Klarspülmenge wird individuell angepasst. Dies spart Wasser und regeneriert die Waschlaugung optimal.

### PREMAX AUP

- Eco Programm reduziert den Frischwasserverbrauch auf 1,4 l/Korb. 44 % Wasser- und Chemieersparnis
- PERMANENT-CLEAN Schmutzaustrag: revolutionäres Filtersystem eliminiert manuelles Vorabräumen, sämtlicher Fein- und Grobschmutz wird sofort in ein externes Sieb ausgetragen
- POWER-PLUS Waschprogramm: zuschaltbares Hochdruckprogramm zum Reinigen von stark verschmutztem Spülgut und Utensilien
- Dampfwaschung: eingesprühter heißer Wasserdampf unterstützt die Auflösung von hartnäckigen Verschmutzungen während der Waschung
- spezielles Besteckreinigungsprogramm
- ROTOR-X Waschsystem: Kreuzwascharme und Weitwinkeldüsen verteilen das Wasser besser und erhöhen die Kontaktzeit des Wassers am Spülgut
- integrierte Enthärtung (optional)

### PROFI AMX

- das PROFI-Modell für das zuverlässige Spülen von Gläsern und Geschirr

### PROFI AMXX

- das PROFI-Modell für das Spülen von starken Verschmutzungen bei kurzen Programmzeiten
- ROTOR-X Waschsystem: Kreuzwascharme und die Weitwinkeldüsen verteilen das Wasser besser und erhöhen die Kontaktzeit des Wassers am Spülgut

### PROFI AMXXL

- das überbreite PROFI-Modell für das zuverlässige Spülen von Bäckerkörben, Metzgerkisten, Tablets und GN-Schalen
- ROTOR-X Waschsystem: Kreuzwascharme und die Weitwinkeldüsen verteilen das Wasser besser und erhöhen die Kontaktzeit des Wassers am Spülgut



6

### Optional für alle Haubenspülmaschinen

- effiziente Abwasser-Wärmerückgewinnung: Energie des Abwassers wird zur Aufheizung des zufließenden Wassers genutzt (nicht für PREMAX Modelle)
- VAPOSTOP zur wirkungsvollen Verhinderung des Dampfaustritts
- automatischer Haubenlift: öffnet die Haube selbsttätig und schließt sie per Knopfdruck

Modell	AUP	AUPL	AMX/AMXR	AMXX/AMXXR	AMXXL
<b>Leistung Körbe/h</b>	70	70	60	70	70
<b>Spüleistung/h</b>	1.260 Teller	1.260 Teller	1.080 Teller	1.260 Teller	1.680 Teller
<b>Wasserverbrauch/Zyklus</b>	1,4 l	1,4 l	2 l	2 l	2 l
<b>Programmdauer in sek.</b>	52/70/170/180	52/70/170/180	60/90/180	52/75/180	52/75/180
<b>Korbmaß (B x T)</b>	500 x 500 mm	500 x 500 / 600 x 500 mm	500 x 500 mm	500 x 500 mm	500 x 500 / 600 x 500 mm
<b>Anschlusswert in kW</b>	17,5 (werkseitig) 11,3 (adaptierbar)	17,5 (werkseitig) 11,3 (adaptierbar)	7,1 (werkseitig)	16,3 (werkseitig) 10,1 (adaptierbar)	16,3 (werkseitig) 10,1 (adaptierbar)
<b>Anschlusswert m. WRG* in kW</b>			7,1 (werkseitig)	7,6 (werkseitig)	12,6 (adaptierbar)
<b>Maße (B x T x H)</b>	635 x 742 x 1.510 mm	735 x 742 x 1.610 mm	635 x 742 x 1.510 mm	635 x 742 x 1.510 mm	735 x 742 x 1.610 mm
<b>Hersteller-Art.-Nr.</b>	<b>AUP-10A</b>	<b>AUPL-10A</b>	<b>AMX-10A</b>	<b>AMXX-10A</b>	<b>AMXXL-10A</b>
<b>Listenpreis</b>	<b>12.830,00 €</b>	<b>13.505,00 €</b>	<b>9.990,00 €</b>	<b>11.080,00 €</b>	<b>11.840,00 €</b>

### Mit integrierter Enthärtung o. WRG\*

<b>Hersteller-Art.-Nr.</b>	<b>AUPS-10A</b> mit Enthärtung	<b>AUPLS-10A</b> mit Enthärtung	<b>AMXR-10A</b> mit WRG*	<b>AMXXR-10A</b> mit WRG*	<b>AMXXL-10A + SEF-14/055</b> mit WRG*
<b>Listenpreis</b>	<b>13.775,00 €</b>	<b>14.450,00 €</b>	<b>11.655,00 €</b>	<b>12.745,00 €</b>	<b>12.995,00 €</b>

\* WRG = Wärmerückgewinnung

## HOBART Universalspülmaschinen

- Feinfiltersystem GENIUS-X<sup>2</sup> mit integrierter Vorwaschfunktion reduziert den Reinigerverbrauch bis zu 35 %
- Sieb-Einsatzkontrolle: korrekter Einsatz des Tankabdecksiebs wird permanent überwacht
- Ein-Knopf-Bedienung VISIOTRONIC mit Text- und Grafikdisplay
- Hygiene-Programm für Intensiv-Selbstreinigung
- Waschsystem ROTOR-X: Kreuzwascharme und spezielle IMPULS-Düsen verteilen das Wasser besser und erzeugen max. Waschdruck
- CLIP-IN Wasch- und Klarspülarne: Einfach und ohne Werkzeug herausnehmbar



### PREMAX UP

- maximale Kapazität: gleichzeitig können 6 1/1 GN-Schalen oder 4 EN2-Kisten gespült werden
- VAPO-ACTIVE Dampfwaschung: eingesprühter heißer Wasserdampf unterstützt die Auflösung von hartnäckigen Verschmutzungen während der Waschung
- Reiniger-Direkt-Sprühsystem: durch direktes Aufsprühen von Reiniger auf stark verschmutztes Spülgut in der Waschkammer wird das manuelle Vorreinigen des Spülgutes auf ein Minimum reduziert

### PREMAX UPT

- maximale Kapazität: gleichzeitig können 8 1/1 GN-Schalen oder 5 EN2-Kisten gespült werden
- VAPO-ACTIVE Dampfwaschung: eingesprühter heißer Wasserdampf unterstützt die Auflösung von hartnäckigen Verschmutzungen während der Waschung
- Reiniger-Direkt-Sprühsystem: durch direktes Aufsprühen von Reiniger auf stark verschmutztes Spülgut in der Waschkammer wird das manuelle Vorreinigen des Spülgutes auf ein Minimum reduziert

### PROFI UX

- minimaler Wasserverbrauch: nur 4,5 l Frischwasser pro Spülgang
- maximale Kapazität: bis zu 4 Bäckerkörbe, bis zu 8 Ladenbleche (800 x 600 mm) oder 8 Tablett (600 x 400 mm) finden mühelos Platz

### PROFI UXT

- minimaler Wasserverbrauch: nur 7,5 l Frischwasser pro Spülgang
- maximale Kapazität: bis zu 6 Bäckerkörbe, bis zu 16 Ladenbleche (800 x 600 mm) oder 16 Tablett (600 x 400 mm) finden mühelos Platz

### Optional für Universalspülmaschinen:

- Abwasser-Wärmerückgewinnung: die Energie des Abwassers wird zur Aufheizung des zufließenden Wassers genutzt, dadurch werden modellabhängig bis zu 12,9 kWh gespart
- Abluft-Wärmerückgewinnung: die Energie der Abluft wird zur Aufheizung des zufließenden Wassers genutzt, dies spart modellabhängig bis zu 7,8 kWh
- VAPOSTOP vermeidet den Dampfaustritt beim Öffnen der Tür

Modell	UP	UPT	UX	UXT
Leistung Körbe/h	30 Körbe/h, 180 GN-Schalen/h	30 Körbe/h, 240 GN-Schalen/h	30	30
Programmdauer in sek.	120/240/280	120/240/280	120/240/360	120/240/360
Kaltwasseranschluss	18,5 kW / 3 x 32 A	24,5 kW / 3 x 50 A	15,6 kW / 3 x 35 A	21,6 kW / 3 x 35 A
Warmwasseranschluss	15,5 kW / 3 x 25 A	18,5 kW / 3 x 32 A	12,4 kW / 3 x 20 A	15,6 kW / 3 x 35 A
Maße (B x T x H)	840 x 945 x 1.984 mm	1.435 x 945 x 1.984 mm	780 x 945 x 1.984 mm	1.375 x 945 x 1.984 mm
Höhe bei geöffneter Türe/mm	2.417	2.417	2.417	2.417
Einsparpotenzial Abwasser-Wärmerückgewinnung*	7,4 kWh	12,9 kWh	5,2 kWh	8,6 kWh
Einsparpotenzial Abluft-Wärmerückgewinnung*	4,5 kWh	7,8 kWh	3,1 kWh	5,2 kWh

#### ohne integrierte Wasserenthärtung:

Hersteller-Art.-Nr.	UP-10A	UPT-10A	UX-10A	UXT-10A
Listenpreis	21.560,00 €	31.005,00 €	13.300,00 €	21.640,00 €

#### mit integrierter Wasserenthärtung:

Hersteller-Art.-Nr.	-	-	UXS-10A	-
Listenpreis	-	-	14.245,00 €	-

\* optional

## Gläserreiniger HYLINE HLG-10

- Flüssigreiniger für Gläser
- schont Dekore
- mit Glaskorrosionsschutz
- beste Bierschaumstabilität
- 11 kg Kan.

Herst.-Art.-Nr.: HLG-10  
Listenpreis: 47,00 €



## Universalreiniger HYLINE HLB-20

- Flüssigreiniger für den universellen Einsatz
- gutes Stärke- sowie Fettlösevermögen
- hohe Reinigungsleistung
- reinigt geruchsneutral
- geeignet für Gläser ohne Dekor
- für mittleres bis hartes Wasser geeignet
- 12 kg Kan. Herst.-Art.-Nr.: HLB-20, Listenpreis: 55,00 €
- 24 kg Kan. Herst.-Art.-Nr.: HLB-20K, Listenpreis: 96,00 €



## Gläserklarspüler HYLINE HLG-1000

- Flüssigklarspüler für Gläser
- hochkonzentriert
- schont Dekore
- schnell trocknend
- brillanter Glanz
- 10 l Kan.

Herst.-Art.-Nr.: HLG-1000  
Listenpreis: 50,00 €



## Universalreiniger HYLINE HLU-30

- Flüssigreiniger für den universellen Einsatz
- aktivchlorhaltig
- hohe Reinigungsleistung
- sehr gute Bleichwirkung
- für weiches bis mittelhartes Wasser geeignet
- 12 kg Kan. Herst.-Art.-Nr.: HLU-30, Listenpreis: 50,00 €
- 24 kg Kan. Herst.-Art.-Nr.: /HLU-30K, Listenpreis: 91,00 €



## Universalreiniger HYLINE HLU-32

- Flüssigreiniger für den universellen Einsatz
- chlorfrei
- hohe Reinigungsleistung
- mit besonderer Wirkung gegen Stärke
- für den Weichwasserbereich geeignet
- 12 kg Kan.

Herst.-Art.-Nr.: HLU-32  
Listenpreis: 54,00 €



## Universalreiniger HYLINE HLU-31

- Flüssigreiniger für den universellen Einsatz
- hohe Reinigungsleistung
- sehr gutes Fettlösevermögen
- für den Hartwasserbereich geeignet
- 12 kg Kan.

Herst.-Art.-Nr.: HLU-31  
Listenpreis: 48,00 €



## Universalklarspüler HYLINE HLU-3000

- Flüssigklarspüler für den universellen Einsatz
- hochkonzentriert
- sehr gutes Ablaufverhalten
- 10 l Kan.

Herst.-Art.-Nr.: HLU-3000  
Listenpreis: 49,00 €



## Aluminiumreiniger HYLINE HLA-40

- Flüssigreiniger für Utensilien aller Art
- hohe Reinigungsleistung
- sehr gutes Fett- und Eiweißlösevermögen
- geeignet für Spülgut aus Aluminium und Edelstahl
- hoher Materialschutz
- 12 kg Kan.

Herst.-Art.-Nr.: HLA-40  
Listenpreis: 53,00 €



## Umkehrosmose HYDROLINE PURE RO-C

- stellt entmineralisiertes Wasser im Dauerbetrieb für höchste Ansprüche an das Spülergebnis bereit
- schützt vor Salz- und Kalkflecken auf Geschirr, Gläsern, Besteck
- schützt Maschinen optimal vor Verkalken
- optimiert Reinigungsleistung der Chemie
- minimale Betriebskosten bei höchster Kapazität
- kompakte Osmoseanlage zur separaten Aufstellung neben der Maschine
- Leistung: 500l/Tag, 5l/min.
- geeignet für HOBART Gläser-, Untertisch und Hauben-Spülmaschinen.

Herst.-Art.-Nr.: RO-C  
Listenpreis: 4.945,00 €



## Spezialklarspüler HYLINE HLD-5000

- Flüssigklarspüler für den Einsatz bei demineralisiertem Wasser
- geeignet in Kombination mit einer Osmose oder Vollentsalzung
- hochkonzentriert
- schont Dekore
- sehr gutes Ablaufverhalten
- fleckenfreie Trocknung
- 10 l Kan.

Herst.-Art.-Nr.: HLD-5000  
Listenpreis: 54,00 €



## Umkehrosmose HYDROLINE PURE RO-S

- minimaler Platzbedarf, da freistehend: kann vertikal sowie horizontal aufgestellt werden
- stellt entmineralisiertes Wasser im Dauerbetrieb für höchste Ansprüche an das Spülergebnis bereit
- schützt vor Salz- und Kalkflecken auf Geschirr, Gläsern, Besteck
- schützt Maschinen optimal vor Verkalken
- optimiert Reinigungsleistung der Chemie
- minimale Betriebskosten bei höchster Kapazität
- Leistung: 2,0l/min.
- geeignet für HOBART Spülmaschinen: PREMAX GCP/GP, PROFI GC/GX/GXC, PREMAX FP, PROFI FX/FXL

Herst.-Art.-Nr.: RO-S  
Listenpreis: 1.255,00 €



## MEIKO M-iClean Untertisch

### MEIKO M-iClean U

#### Standardausstattung

- Klarspüler- und Reinigerdosiergeräte mit Sauglanzen für bauseitige Vorratsbehälter
- Drucksteigerungspumpe für netzdruckunabhängige Klarspülergebnisse
- Laugenpumpe für Ablaufhöhen bis 700 mm mit Direktzugang zum Pumpenlauftrad
- Bodenwanne, Rückwandverkleidung und Kombinierte Wasch- und Klarspülerarme aus CrNi-Stahl (inkl. Überwachung korrekter Sitz bzw. Funktion)

- Leckwassererkennung
- Tür mit Arretier-Funktion (kann leicht geöffnet bleiben)
- Temperaturabhängige Waschzeitverlängerung
- Selbstreinigungsprogramm
- Waschkammer-Entkalkungsprogramm
- Sanftanlauf der Waschpumpe
- 3 Standardprogramme – auf bis zu 9 Programme erweiterbar
- Anschluss-Set bestehend aus Zu- und Ablaufschlauch
- Elektrokabel (je 1,6 m ab Maschine) Schutzart IPX5

### Gläserpülmaschine M-iClean US

- Korbleistung: 40/h
- Tankinhalt: 7,5 l
- Korbmaße (B x T): 400 x 400 mm
- Einschubhöhe: 315 mm
- Wasserverbrauch/Spülgang: 1,9 l
- Anschlusswert: 230 V, 2,7 kW oder 400 V, 6,7 kW
- Maße (B x T x H): 460 x 600 x 710–735 mm
- Material: CNS

Hersteller-Art.-Nr.: 2 000 141

Listenpreis: 4.424,00 €



### Gläserpülmaschine M-iClean UM

- Korbleistung: 40/h
- Tankinhalt: 11,0 l
- Korbmaße (B x T): 500 x 500 mm
- Einschubhöhe: 315 mm
- Wasserverbrauch/Spülgang: 2,4 l
- Anschlusswert: 230 V, 2,7 kW oder 400 V, 6,7 kW
- Maße (B x T x H): 600 x 600 x 710–735 mm
- Material: CNS

Hersteller-Art.-Nr.: 2 000 142

Listenpreis: 5.064,00 €



6

### Geschirrspülmaschine M-iClean UM+

- Korbleistung: 40/h
- Tankinhalt: 11,0 l
- Korbmaße (B x T): 500 x 500 mm
- Einschubhöhe: 435 mm
- Wasserverbrauch/Spülgang: 2,4 l
- Anschlusswert: 230 V, 2,7 kW oder 400 V, 6,7 kW
- Maße (B x T x H): 600 x 600 x 830–835 mm
- Material: CNS

Hersteller-Art.-Nr.: 2 000 143

Listenpreis: 5.387,00 €



### Universalspülmaschine M-iClean UL

- Korbleistung: 40/h
- Tankinhalt: 11,0 l
- Korbmaße (B x T): 500 x 600 mm
- Einschubhöhe: 435 mm
- Wasserverbrauch/Spülgang: 2,8 l
- Anschlusswert: 230 V, 2,7 kW oder 400 V, 6,7 kW
- Maße (B x T x H): 600 x 680 x 830–835 mm
- Material: CNS

Hersteller-Art.-Nr.: 2 000 144

Listenpreis: 6.688,00 €



Optional zur M-iClean U	Hersteller-Art.-Nr.	Listenpreis
Umkehr-Osmose-Module GiO-MODUL integriert im Sockel 120 / 150 mm / an der Rückwand / separat	11 004 065 / 66 / 67 / 68	1.208,00 €
M-iClean AirConcept (Wärmerückgewinnung)	11 004 078	721,00 €
Integrierte Vorratsbehälter mit el. Füllstandsüberwachung	11 004 072	92,00 €
Wasserwechselprogramm	11 004 064	393,00 €
Unterschrank mit 1 Flügeltür (Anschlag links oder rechts), Höhe 400 mm	11 004 092 / 093	805,00 €
Unterschrank mit 2 Flügeltüren, Höhe 400 mm	11 005 098	622,00 €
Untergestell	11 004 095	203,00 €
Sauglanze mit Füllstandsüberwachung für bauseitige Vorratsbehälter (Reiniger)	11 004 075	74,00 €
Sauglanze mit Füllstandsüberwachung für bauseitige Vorratsbehälter (Klarspüler)	11 004 076	74,00 €
Kaltwasserklarspülung	11 005 036	215,00 €

Weitere Optionen auf Anfrage

## MEIKO Hauben-, Durchschub- und Universalspülmaschine

### Haubenspülmaschine M-iClean HM

#### Standardausstattung

- Haubenautomatik – Automatisches Öffnen und Schließen der Haube
- Flüssigreiniger-Dosiergerät mit Sauglanze für bauseitige Vorratsbehälter
- Klarspüler-Dosiergerät mit Sauglanze für bauseitige Vorratsbehälter
- Anschluss-Set (Zu- und Ablaufschlauch sowie Elektrokabel: je 1,8 m ab Maschine)
- Leckwassererkennung
- Laugenfiltersystem AktivPlus
- Drucksteigerungspumpe / Laugenpumpe
- Rückwandverkleidung, Wasch- und Klarspülleitungen, Dosierleitungen und kombinierte Wasch- und Klarspülarme aus CrNi-Stahl
- Klappbarer Korbträger

#### Technische Daten

- Korbleistung: 60/h
- Korbmaße (B x T): 500 x 500 mm
- Wasserverbrauch/Spülgang: 2,4 l
- Maße (B x T x H): 635 x 750 x 1.520 mm

Hersteller-Art.-Nr.: 2 000 166, Listenpreis: 10.980,000 €



Optional zur M-iClean HM	Hersteller-Art.-Nr.	Listenpreis
<b>AirConcept Abluft-Wärmerückgewinnung</b>	12 006 056	1.816,00 €
<b>Wärmetauscher aus CrNi für den Betrieb mit vollentsalztem Wasser (z.B. GiO-MODUL) bei Maschinen, mit AirConcept</b>	12 006 102	497,00 €
<b>Power Wash Drei Pumpenmotorleistungen zur optimalen Anpassung an Waschgut und Verschmutzungsgrad</b>	12 006 002	1.376,00 €
<b>Automatische Korberkennung (nur in Verbindung mit Haubenautomatik)</b>	12 006 114	101,00 €

weitere Optionen auf Anfrage

### Haubenspülmaschine DV 270.2

#### Standardausstattung

- Anschluss-Set
- Laugenfiltersystem AktivPlus
- Drucksteigerungspumpe
- Laugenpumpe
- Klarspüler-Dosiergerät mit Sauglanze

#### Technische Daten

- Korbleistung: 30/h
- Korbmaß (B x T): 1.310 x 690 mm
- Wasserverbrauch/Spülgang: 9,0 l
- Maße (B x T x H): 1.490 x 995 x 2.510 mm

Hersteller-Art.-Nr.: 2 000 017

Listenpreis: 25.658,00 €



Optional zur DV 270.2	Herst.-Art.-Nr.	Listenpreis
<b>Flüssigreiniger-Dosiergerät mit Sauglanze</b>	12 002 030	389,00 €
<b>Punkt2 AirConcept Wärmerückgewinnung</b>	12 002 077	5.343,00 €
<b>GiO-MODUL separat beige stellt</b>	12 002 064	1.543,00 €

weitere Optionen auf Anfrage

### Topf- und Utensilienspülmaschine FV 130.2

#### Standardausstattung

- Anschluss-Set
- Laugenfiltersystem AktivPlus
- Drucksteigerungspumpe
- Laugenpumpe
- Klarspül-Dosiergerät mit Sauglanze
- Rückwandverkleidung

#### Technische Daten

- Korbleistung: 30/h
- Korbmaße (B x T): 850 x 700
- Wasserverbrauch/Spülgang: 5,8 l
- Maße: (B x T x H): 1.030 x 895 x 1.785 mm

Hersteller-Art.-Nr.: 2 000 016

Listenpreis: 13.938,00 €



Optional zur FV 130.2	Herst.-Art.-Nr.	Listenpreis
<b>Flüssigreiniger-Dosiergerät mit Sauglanze</b>	13 002 031	389,00 €
<b>Punkt2 AirConcept Wärmerückgewinnung</b>	13 002 069	2.786,00 €
<b>GiO-MODUL separat beige stellt</b>	13 002 067	1.543,00 €

Die M-iQ von MEIKO ist ein Meilenstein in der Entwicklung der Spültechnik: Sie bringt höchste Sauberkeit, beste Effizienz und optimale Ressourcenbilanz in perfekte Balance. Es sind vor allem vier herausragende MEIKO Innovationen, die diesen einmaligen Spülfortschritt ermöglichen: ein intelligentes Luftmanagement, höchste Filterperfektion, ein überzeugendes Energiekonzept und idealer Bedienkomfort mit dem gläsernen CC-Touch-Display.

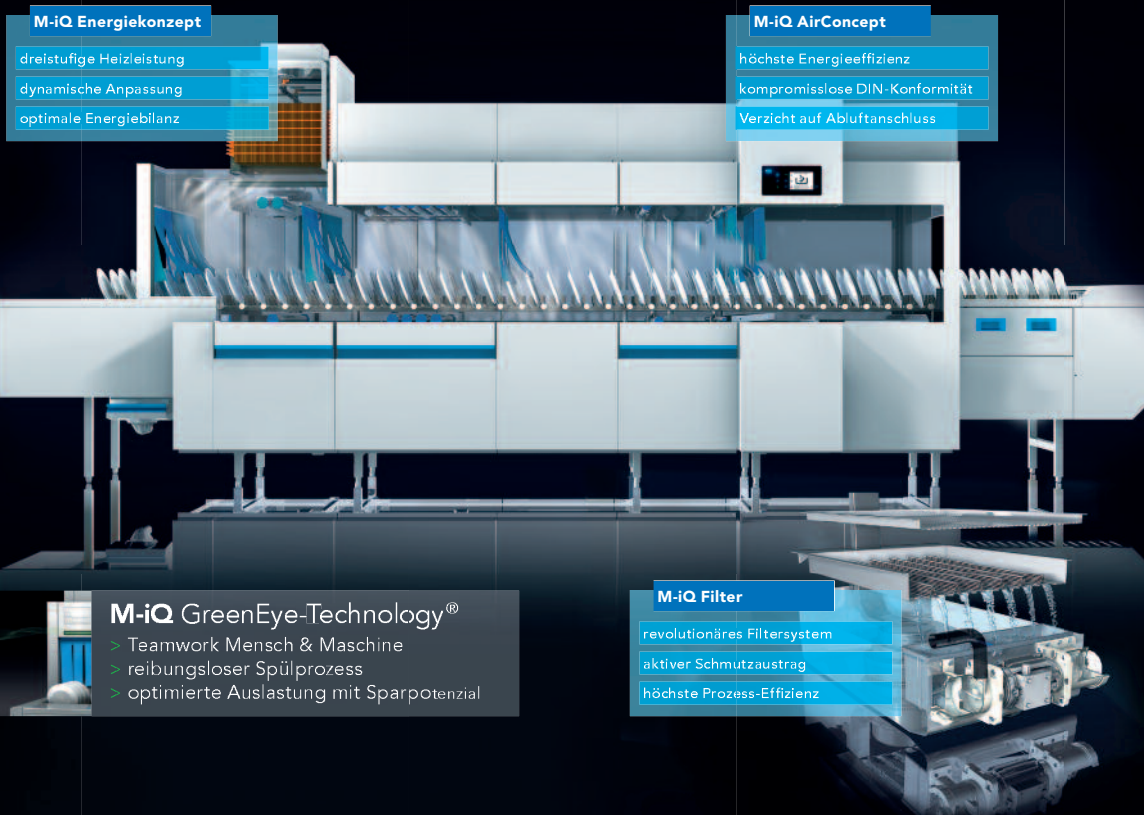

**M-iQ Energiekonzept**

- dreistufige Heizleistung
- dynamische Anpassung
- optimale Energiebilanz

**M-iQ AirConcept**

- höchste Energieeffizienz
- kompromisslose DIN-Konformität
- Verzicht auf Abluftanschluss

**M-iQ GreenEye-Technology®**

- > Teamwork Mensch & Maschine
- > reibungsloser Spülprozess
- > optimierte Auslastung mit Sparpotenzial

**M-iQ Filter**

- revolutionäres Filtersystem
- aktiver Schmutzaustrag
- höchste Prozess-Effizienz

6

MEIKO bietet für jede Anforderung die perfekt passende Lösung. So überzeugen die MEIKO Korbtransportspülmaschinen durch Komfort und optimale Anpassung in den Gesamtablauf der Spülküche. Die M-iQ Korbtransportspülmaschine setzt diese Tradition fort. Wenn unterschiedlichste Geschirr- und Besteckanforderungen kontinuierlich und unterschiedlich anfallen, dann spielt die M-iQ Korbtransportspülmaschine aktiv mit. Vielfältige Tisch-Organisationen und ergonomisches Handling erleichtern die Arbeit für das Personal.



Die richtige Wahl: Technik soll dem Menschen dienen, MEIKO dient Mensch und Umwelt. Mit hygienischer Arbeitsweise, wirtschaftlichem Betrieb und extrem niedrigen Verbrauchswerten setzt M-iQ Maßstäbe. Korb für Korb.

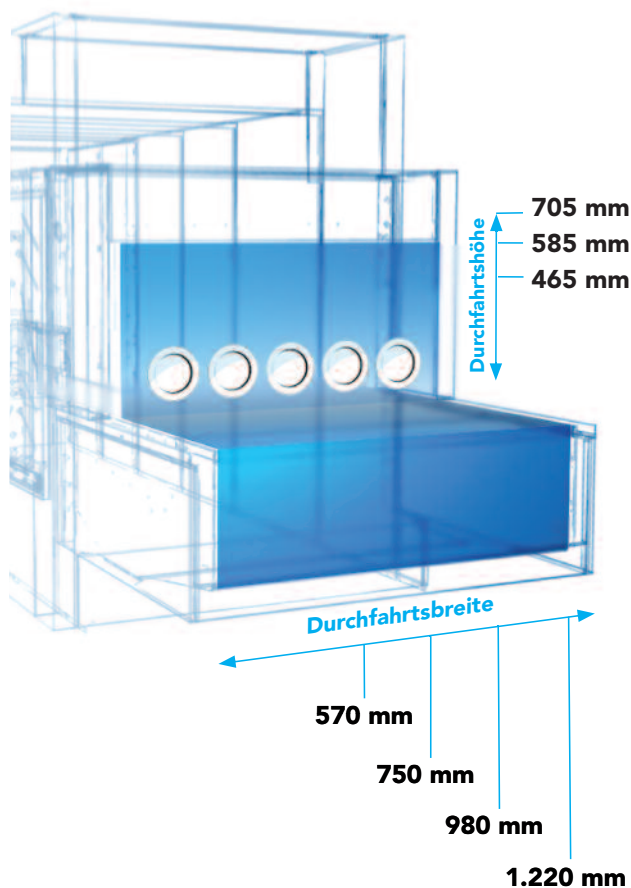

Die M-iQ passt sich mit verschiedenen wählbaren Bandmaßen und Durchfahrtsbreiten den Anforderungen perfekt an.

## Geschirrspülmaschine Easyline UD511D + UD511DS mit/ohne Enthärtung

- inkl. Spül- und Klarspülmitteldosierer, Ablaufpumpe
- elektronische Steuerung mit 6 Programmen und Klartextanzeige: 2 Gläserprogramme, 3 Geschirrprogramme 1 Individualprogramm
- theoretische Korbleistung pro Stunde: bis zu 60
- automatischer Teiltankwasserwechsel und Tankwasserwechselfunktion
- Selbstreinigungssystem
- zuschaltbare Cycle Clean Funktion pro Programm
- integrierte Schnell-Start Funktion und automatische „Stand-by“ Funktion
- Selbstdiagnose System mit Autodiagnosetool
- Thermostop
- HTR System (Drucksteigerung) mit separater Nachspülpumpe
- Korbmaße: 500 x 500 mm
- Max. Einschubhöhe: 415 mm
- tiefgezogene Korbführung
- inkl. elektron. einstellbare peristaltische Reiniger- und Klarspülmittelpumpe
- doppelwandiges, thermoakustisch isolierte Konstruktion
- 3-stufiges Laugenfiltrationssystem
- tiefgezogener Tank mit tiefgezogenem Sumpf
- Spül- und Nachspülarm aus CNS
- Tank: 11 l / Tankheizung: 2,0 kW, Boiler: 6 l / Boilerheizung: 6,0 kW
- Gesamtleistung: 400 V / 3 N / 50 Hz / 6,7 kW
- Maße (B x T x H): 600 x 600 x 820 mm

- **ohne Enthärtung**

**Hersteller-Art.-Nr.: UD511D**

**Listenpreis: 3.949,00 €**

- **mit Enthärtung**

automatischer Enthärter (Entkalker) mit Salzmangelanzeige

**Hersteller-Art.-Nr.: UD511DS**

**Listenpreis: 4.149,00 €**



## EN-Geschirrspülmaschine Topline UD516D + UD516DS mit /ohne Enthärtung

- EURONORM fähig
- inkl. Spül- und Klarspülmitteldosierer, Ablaufpumpe und Enthärter
- elektronische Steuerung mit 6 Programmen und digitale Klartextanzeige: 2 Gläserprogramme, 3 Geschirrprogramme, 1 Individualprogramm
- theoretische Korbleistung pro Stunde: bis zu 60
- automatischer Teiltankwasserwechsel und Tankwasserwechselfunktion
- Selbstreinigungssystem
- zuschaltbare Cycle Clean Funktion pro Programm
- integrierte Schnell-Start Funktion und automatische „Stand-by“ Funktion
- selbstdiagnose System mit Autodiagnosetool
- Thermostop
- HTR System (Drucksteigerung) mit separater Nachspülpumpe
- Korbmaße: 500 x 500 mm oder EN: 600 x 400mm
- max. Einschubhöhe: 415 mm
- tiefgezogene Korbführung
- inkl. elektron. einstellbare peristaltische Reiniger- und Klarspülmittelpumpe
- doppelwandiges, thermoakustisch isolierte Konstruktion
- 3-stufiges Laugenfiltrationssystem
- tiefgezogener Tank mit tiefgezogenem Sumpf
- Spül- und Nachspülarm aus CNS
- Tank: 11 l / Tankheizung: 2,0 kW, Boiler: 6 l / Boilerheizung: 6,0 kW
- Gesamtleistung: 400 V / 3 N / 50 Hz / 6,7 kW
- Maße (B x T x H): 600 x 600 x 820 mm

- **ohne Enthärtung**

**Hersteller-Art.-Nr.: UD516D**

**Listenpreis: 4.299,00 €**

- **mit Enthärtung**

automatischer Enthärter (Entkalker) mit Salzmangelanzeige

**Hersteller-Art.-Nr.: UD516DS**

**Listenpreis: 4.599,00 €**



6

## EN-Geschirrspülmaschine Topline FD516D + FD516DS mit /ohne Enthärtung

- Hoch-Geschirrspülmaschine EURONORM fähig
- inkl. Spül- und Klarspülmitteldosierer, Ablaufpumpe und Enthärter
- elektronische Steuerung mit 6 Programmen und digitale Klartextanzeige: 2 Gläserprogramm, 3 Geschirrprogramme, 1 Individualprogramm
- theoretische Korbleistung pro Stunde: bis zu 60 St.
- automatischer Teiltankwasserwechsel und Tankwasserwechselfunktion
- Selbstreinigungssystem
- zuschaltbare Cycle Clean Funktion pro Programm
- integrierte Schnell-Start Funktion und automatische „Stand-by“ Funktion
- Selbstdiagnose System mit Autodiagnosetool
- Thermostop
- HTR System (Drucksteigerung) mit separater Nachspülpumpe
- Korbmaße: 500 x 500 mm oder EN: 600 x 400 mm
- max. Einschubhöhe: 415 mm
- tiefgezogene Korbführung
- inkl. elektron. einstellbare peristaltische Reiniger- und Klarspülmittelpumpe
- doppelwandiges, thermoakustisch isolierte Konstruktion
- 3-stufiges Laugenfiltrationssystem
- tiefgezogener Tank mit tiefgezogenem Sumpf
- Spül- und Nachspülarm aus CNS
- Tank: 11 l / Tankheizung: 2,0 kW, Boiler: 6 l / Boilerheizung: 6,0 kW
- Gesamtleistung: 400 V / 3 N / 50 Hz / 6,7 kW
- Maße (B x T x H): 600 x 600 x 1.350 mm

• **ohne Enthärtung**  
**Hersteller-Art.-Nr.: FD516D**  
**Listenpreis: 5.999,00 €**

• **mit Enthärtung**  
 automatischer Enthärter (Entkalker) mit Salzmangelanzeige  
**Hersteller-Art.-Nr.: FD516DS**  
**Listenpreis: 6.239,00 €**



6

## Frischwasser-Gewerbepülmaschine SWT260T + SWT262TD mit /ohne peristaltischer Dosierpumpen

- mit Ablaufpumpe und integr. Enthärter
- Steuerung: Elektronisch
- Anzahl der Programme: 7 (2 mit thermochemische Deinfektionsprogramme)
- elektronisch gesteuerte Türverriegelung
- Doppelkorbsystem, oberer Korb höhenverstellbar
- Sanftanlauf zur schonenden Behandlung von sensiblem Spülgut
- Selbstdiagnose System mit Autodiagnosetool
- Thermostop, garantiert eine gleichbleibende Nachspültemperatur
- konstante Nachspültemperaturen von 85°C und 93°C bei thermochemischen Desinfektionsprogrammen
- tiefgezogener Innenraum
- Doppelwandige, isolierte Tür
- mehrstufiges Laugenfiltrationssystem mit Ablaufpumpe
- Kombierter Spül- und Nachspülarm aus CNS
- Gesamtleistung: 400 V / 3 N / 50 Hz / 6,7 kW
- Maße (B x T x H): 600 x 600 x 850 (820) mm

• **mit Türdosierung**  
**Hersteller-Art.-Nr.: SWT262T**  
**Listenpreis: 4.899,00 €**

• **mit peristaltischer Dosierpumpen**  
 inkl. peristaltischer Reiniger- und Klarspülmittelpumpe, elektronisch einstell- und entlüftbar  
**Hersteller-Art.-Nr.: SWT262TD**  
**Listenpreis: 5.075,00 €**





**KNAUSS PowerReel**

- Edelstahl
- offene Bauweise
- Wand-, Decken- oder Bodenmontage
- mit DVGW - zugelassenem RV
- Wasseranschluss 1/2" AG
- Aufrollstopper 1/2"
- 1/2" Molkereidampfschlauch blau
- Betriebsdruck 10 bar
- Temperatur bis 90°C
- mit Power-Reinigungsbrause 1/2" blau



Länge	Hersteller-Art.-Nr.	Listenpreis
10,0 m	VR.667.810.T100	1.473,00 €
15,0 m	VR.667.810.T150	1.822,00 €
20,0 m	VR.667.810.T200	2.015,00 €
25,0 m	VR.667.810.T250	2.838,00 €
30,0 m	VR.667.810.T300	2.915,00 €
35,0 m	VR.667.810.T350	2.991,00 €

**KNAUSS Powerjet profi Reinigungsset**

- Bestehend aus:
- Schlauchhalter Edelstahl
  - Molkereidampfschlauch 1/2" blau
  - Schlauchverschraubung aus Edelstahl
  - Schnellkupplungen beidseitig aus Edelstahl
  - Power-Reinigungsbrause 1/2" blau



Länge	Hersteller-Art.-Nr.	Listenpreis
10,0 m	PS.681.810.T101	570,00 €
15,0 m	PS.681.810.T151	660,00 €
20,0 m	PS.681.810.T201	750,00 €

**KNAUSS profi Wandventil**

- mit DVGW zugelassenem RV
- schweres Modell
- Fettkammeroberteil
- Pentachrom-Metallgriff



Zu-/Ablauf	Hersteller-Art.-Nr.	Listenpreis
1/2" x 3/4"	PG.506.R01.2M5	103,00 €
3/4" x 3/4"	PG.506.R02.3M5	103,00 €

**KNAUSS profi Wandbatterie**

- mit DVGW zugelassenem RV in den absperzbaren S-Anschlüssen
- AD 153 ± 34 mm
- Fettkammeroberteil
- Pentachrom-Metallgriffe

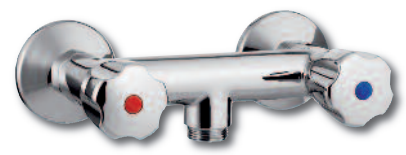

Zu-/Ablauf	Hersteller-Art.-Nr.	Listenpreis
1/2" x 3/4"	PG.306.R01.3M5	265,00 €
3/4" x 3/4"	PG.306.R02.3M5	265,00 €

**KNAUSS profi Gelenkadapter**

- als Knickschutz
- als Verdrehschutz
- aus Edelstahl

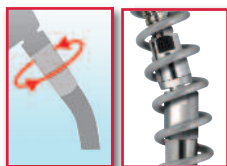

Zu-/Ablauf	Hersteller-Art.-Nr.	Listenpreis
1/2" x 1/2"	X39.2A1-2567_2	51,00 €

**KNAUSS profi Geschirrbrause**

- wärmeisolierter Handgriff
- Geschirrschutzring aus Weichgummi
- rückschlagfrei
- stufenlos dosier- und feststellbar
- Ventilgehäuse aus Edelstahl



Zu-/Ablauf	Hersteller-Art.-Nr.	Listenpreis
1/2" x 1/2"	X31.73.C6.30	128,00 €

**KNAUSS profi Edelstahlschlauch**

- aus Agraff-Profil poliert
- Edelstahlhülsen
- Überwurfmutter verdrehsicher
- Innengewinde 1/2" x 1/2"



Länge	Hersteller-Art.-Nr.	Listenpreis
0,80 m	X45.V084.FF	75,00 €
1,05 m	X45.V104.FF	81,00 €
1,25 m	X45.V124.FF	69,00 €
1,50 m	X45.V154.FF	107,00 €
2,00 m	X45.V204.FF	133,00 €

**KNAUSS PowerJet Reinigungsbrause mit Sprühdüse**

- wärmeisoliert mit Heißwasserbügel, für Hochdruck bis 24 bar geeignet
- stufenlos verstellbar von Sprühnebel bis Punktstrahl



	Hersteller-Art.-Nr.	Listenpreis
1/2" AG	X31.88.U0	324,00 €
mit Kupplungsstecker	X31.88.US	324,00 €

6

**KNAUSS profi  
Zweigriff-Einlochbatterie**

- schweres Modell mit Schwenkauslauf
- Fettkammeroberteile
- Gewindestutzen L 80 mm



Maße	Hersteller-Art.-Nr.	Listenpreis
1/2" A 250 H 220	<b>VD.125.221.1M5</b>	<b>206,00 €</b>
3/4" A 300 H 250	<b>VS.130.252.1M5</b>	<b>268,00 €</b>
*1/2" A 250 H 220	<b>VD.125.221.1M5.Y</b>	<b>243,00 €</b>

\* Für drucklose Speicher

**KNAUSS profi  
Zweigriff-Standbatterie**

- schweres Modell 1/2"
- Schwenkauslauf Ø 20mm 360°
- Fettkammeroberteile
- Gewindestutzen 1/2" L 80 mm
- AD 153 mm



Maße	Hersteller-Art.-Nr.	Listenpreis
1/2" A 250 H 220	<b>VS.225.221.1M5</b>	<b>187,00 €</b>
3/4" A 300 H 250	<b>PG.230.252.1M5</b>	<b>250,00 €</b>

**KNAUSS maxus  
Hebelmischer-Einlochbatterie**

- schweres Modell 3/4"
- Schwenkauslauf ø 30mm 360°
- kurzer einfingerbedienbarer Ringhebel
- Gewindestutzen 1 1/4" L 80 mm



Maße	Hersteller-Art.-Nr.	Listenpreis
1/2" A 220 H 260	<b>VN.122.261.HT2</b>	<b>178,00 €</b>
3/4" A 300 H 260	<b>VZ.130.262.HT2</b>	<b>324,00 €</b>
*1/2" A 220 H 260	<b>VN.122.261.HT2.Y</b>	<b>215,00 €</b>

\* Für drucklose Speicher

**KNAUSS maxus  
Hebelmischer-Standbatterie**

- schweres Modell 3/4"
- Schwenkauslauf ø 30mm 360°
- Gewindestutzen 3/4" L 80 mm
- AD 153 mm



Maße	Hersteller-Art.-Nr.	Listenpreis
3/4" A 300 H 260	<b>PZ.230.262.HT2</b>	<b>250,00 €</b>

**KNAUSS pong**

**Selbschluss-Einlochbatterie**

- 1/2" mit starrem Auslauf
- mit Temperaturwahlhebel
- Laufzeit 8 – 12 Sek.
- mit DVGW-zugelassenem Rückflussverhinderer
- Stehbolzenbef. L 70 mm



Maße	Herst.-Art.-Nr.	Listenpreis
1/2" A 115 H 60	<b>EC.8152</b>	<b>134,00 €</b>

**KNAUSS ping**

**Sensor-Einlochbatterie**

- 1/2" mit starrem Auslauf
- mit Temperaturwahlhebel
- mit DVGW-zugelassenem Rückflussverhinderer
- Anschlussfertig für Wasser und Spannung



Maße	Herst.-Art.-Nr.	Listenpreis
*1/2" A 150 H 120	<b>ED.817.110</b>	<b>322,00 €</b>
**1/2" A 150 H 120	<b>ED.817.114</b>	<b>344,00 €</b>

\* Batterie 9V und Netz 230V

\*\* mit 24 Stunden Zwangsspülung

**KNAUSS lano**

**Spültischbatterie**

- 1/2" Hebelmischer
- Schwenkauslauf 360°
- langer Bedienhebel
- Wassersparkartusche



Maße	Herst.-Art.-Nr.	Listenpreis
1/2" A 230 H 130	<b>VC.123.131.GDL</b>	<b>126,00 €</b>
*1/2" A 230 H 130	<b>VC.123.131.GDL.Y</b>	<b>163,00 €</b>

\* Für drucklose Speicher

**KNAUSS profi  
Geschirrspülbrausegarnitur  
mit Zweilochstandbatterie**

- 1/2" Zweigriff-Standbatterie
- komplett aus Edelstahl
- schweres Modell
- Schwenkauslauf
- Fettkammeroberteile
- Gelenkadapter
- stufenlose Selbstschlussbrause mit wärmeisoliertem Handgriff und Feststeller für Dauerbetrieb



Maße	Herst.-Art.-Nr.	Listenpreis
1/2" A 300 H 350	<b>PG.230.35C.3M5.1</b>	<b>729,00 €</b>

**KNAUSS profi  
Geschirrspülbrausegarnitur  
mit Zweigriff-Einlochbatterie**

- schweres Modell mit Schwenkauslauf



Maße	Herst.-Art.-Nr.	Listenpreis
1/2" A 300 H 310	<b>PG.130.30C.1M5.1</b>	<b>711,00 €</b>

**KNAUSS master  
Geschirrspülbrausegarnitur  
Hebelmischer-Einlochbatterie**

- schweres Modell mit Schwenkauslauf



Maße	Herst.-Art.-Nr.	Listenpreis
1/2" A 300 H 300	<b>PZ.130.30C.HT2.1</b>	<b>711,00 €</b>

## Spülmaschinenkorb grau

- engmaschig
  - Maße (B x T x H): 500 x 500 x 100 mm
  - ohne Einteilung
  - Material: PP, NSF-Zertifizierung
- Dagama-Art.-Nr.: 5055500**  
**Listenpreis: 18,00 €**



## Spülmaschinenkorb grau

- grobmaschig
  - Maße (B x T x H): 500 x 500 x 100 mm
  - Korb ohne Einteilung
  - Material: PP, NSF-Zertifizierung
- Dagama-Art.-Nr.: 5055501**  
**Listenpreis: 19,00 €**



## Spülmaschinenkorb mit Fingern, grau

- für Geschirr & kleine Tablett
  - Maße (B x T x H): 500 x 500 x 100 mm
  - Material: PP
- Dagama-Art.-Nr.: 5055502**  
**Listenpreis: 19,00 €**



winterhalter®

## Zu- und Auslaufsische PT Serie, tiefgezogen mit Gefälle

Die Komplettausstattung der Zulaufsische besteht aus einem Becken (maschinenseitig) mit den Maßen 500 x 400 x 250 mm mit Ablaufventil inklusive Kabelzug, einer rückseitigen Aufkantung sowie Bohrungen zur Installation einer Schlauchpendelbrause mit Mischbatterie. Die Tischplatte selbst verfügt weder über Schmutzecken noch -kanten, was die Reinigung erleichtert und perfekte Hygiene garantiert. Die Auslaufsische sind ebenfalls mit einer rückseitigen Aufkantung ausgestattet.

Maße (B x T x H)	Position Becken	Listenpreis
625 x 700 x 850 mm	links - ohne	655,00 €
625 x 700 x 850 mm	links - mit	1.365,00 €
625 x 700 x 850 mm	rechts - ohne	655,00 €
625 x 700 x 850 mm	rechts - mit	1.365,00 €
1.200 x 700 x 850 mm	links - ohne	1.010,00 €
1.200 x 700 x 850 mm	links - mit	1.773,00 €
1.200 x 700 x 850 mm	rechts - ohne	1.010,00 €
1.200 x 700 x 850 mm	rechts - mit	1.773,00 €

6

# SPÜLTECHNIK | Handgeschirrspülen

dagama

## Gläserpülgerät

- Druckpülgerät mit getrenntem Vor- und Nachspültopf
  - einfache Ringdusche und starre Nachspülung
  - 3/8" Anschluss für Gläser bis 0,5 l
  - Ø: 150 mm
  - Maße (B x T x H): 325 x 160 x 310 mm
  - Gewicht: 2,1 kg
- Dagama-Art.-Nr.: 5082052**  
**Listenpreis: 117,81 €**



## Gläserpülgerät

- Teleskopspülung
  - Druckpülgerät, mit 2 Stufen-Ventil: 1. Stufe: Glasinnenspülung, 2. Stufe: Innen-und Außenspülung für alle Gläser bis zu einer Tiefe von 240 mm.
  - Ø: 180 mm
  - Maße (B x T x H): 330 x 190 x 330 mm
  - Gewicht: 1,9 kg
- Dagama-Art.-Nr.: 5082078**  
**Listenpreis: 141,61 €**



## Gläserpülgerät

- 2-Topf-Druckpülgerät, mit flexiblem Teleskop-Nachspüler und 2 Stufen-Ventil: 1. Stufe: Glasinnenspülung, 2. Stufe: Innen-und Außenspülung für alle Gläser bis zu einer Tiefe von 240 mm
  - 3/8" Anschluss
  - Ø: 180 mm
  - Maße (B x T x H): 375 x 185 x 325 mm
  - Gewicht: 2,9 kg
- Dagama-Art.-Nr.: 5082060**  
**Listenpreis: 141,61 €**



Ersatzteile erhalten Sie auf Anfrage

## Enthärter MonoMatik 3\* inkl.WSE-Kit

Der Enthärter MonoMatik 3 funktioniert nach dem Prinzip des Ionenaustausch und zeichnet sich durch seinen geringen Wasser- und Salzverbrauch aus. Sein stromloser Steuerkopf ermöglicht die genaue Einstellung der Wasserhärte vor Ort. Das Externe Gerät ist unabhängig von Stromausfällen und der Regenerationszeitpunkt wird automatisch durch den Wasserdurchfluss im Steuerkopf ausgelöst.

- Spülgutmenge: wenig Leistung bei 10° GH\*: 20 l/min
- erforderliche Abwasserabführung: Schmutzwasseranschluss
- Stromanschluss: nicht notwendig

Hersteller-Art.-Nr.: 20 000 850

Listenpreis: 1.194,50 €

\* Gesamthärte

Pauschale für Intbetriebnahme und Einweisung von externen Geräten

Listenpreis: 146,00 €



## Enthärter DuoMatik 3\* inkl.WSE-Kit

Mit zwei Ionenaustauschpatronen, die sich bei der Enthärtung abwechseln, ermöglicht der DuoMatik 3 eine kontinuierliche Wasseraufbereitung ohne Regenerationspause.

Dieses externe Gerät steuert Enthärtung und Regeneration mechanisch ganz ohne Strom.

- Spülgutmenge: viel Leistung bei 10° GH\*: 30 l/min (kontinuierlicher Betrieb)
- erforderliche Abwasserabführung: Schmutzwasseranschluss
- Stromanschluss: nicht notwendig

Hersteller-Art.-Nr.: 20 000 976

Listenpreis: 1.887,50 €

\* Gesamthärte

Pauschale für Intbetriebnahme und Einweisung von externen Geräten

Listenpreis: 146,00 €



6

## PURITY 1200 Clean (Teilentsalzung) komplett\*

- 12.000 Liter bei 10 °KH
- Maße (B x H): 288 x 550 mm

Hersteller-Art.-Nr.: 292083

Listenpreis 704,00 €

## PURITY 1200 Clean Extra (Vollentsalzung) komplett\*

- 5.000 Liter bei 10 °GH
- Maße (B x H): 288 x 550 mm

Hersteller-Art.-Nr.: 1008200

Listenpreis 734,00 €

\* Druckbehälter, Filterkartusche, Filterkopf ohne MAE



# 7 | EDELSTAHLMÖBEL/HYGIENE



## HUPFER® Regalsysteme

HUPFER® Normregale lassen sich auf alle räumlichen Gegebenheiten präzise abstimmen und nutzen somit den vorhandenen Lagerraum optimal und damit wirtschaftlich aus. Das Lieferprogramm umfasst Standregale aus den Materialien oder Materialkombinationen Aluminium, Aluminium/Kunststoff, Edelstahl, Stahl hochglanzverzinkt/Kunststoff.

Vom Trockenlager über das Kühlager bis hin zum Tiefkühlager bietet HUPFER® ein umfassendes Lagerregalprogramm für die unterschiedlichsten Lagergüter in Großküchen, Kliniken, Heimen, Hotellerie und gastronomischen Betrieben.

### Auflagen-Varianten für HUPFER® Normregale:

#### Auflagen aus Edelstahl – Norm 5

**Drahtrostauflage aus Edelstahl**

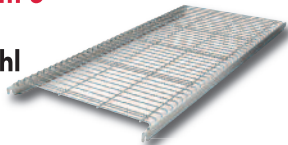

**Geschlossene Auflage aus Edelstahl**

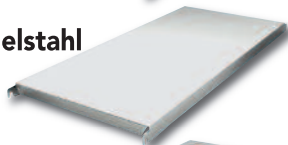

**Blechrostauflage aus Edelstahl**

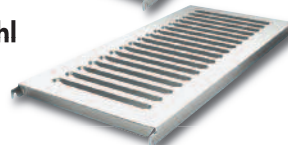

**Drahtrostauflage für GN-Deckel aus Edelstahl**

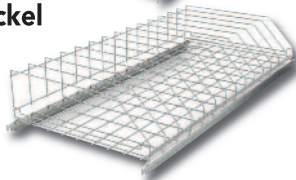

#### Auflagen aus Edelstahl – Norm 20

**Rostauflage aus Aluminium**

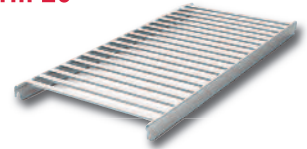

**Geschlossene Auflage aus Aluminium**

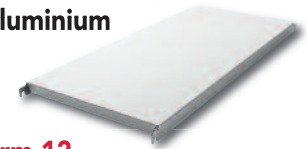

#### Auflagen aus Edelstahl – Norm 12

**Kunststoffrost-Auflage**

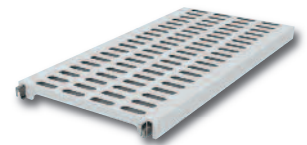

**Geschlossene Kunststoff-Auflage**

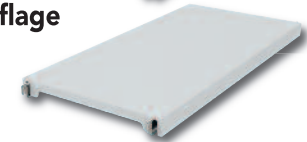

#### Auflagen aus Edelstahl – Norm 28

**Geschlossene Auflage aus Stahl, hochglanzverzinkt**

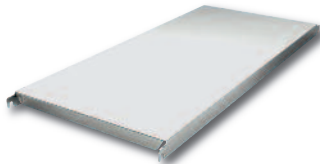

**Flaschenauflage aus Stahl mit silbergrauer Kunststoffbeschichtung**

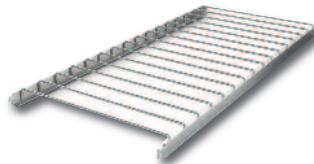

**Kistenauflage aus Stahl mit silbergrauer Kunststoffbeschichtung**

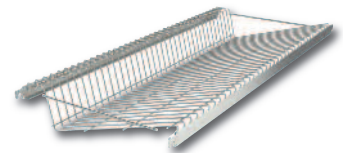

7

### Größen-Varianten: HUPFER®-Normregale

Hier ein HUPFER® Norm 20 Regal mit Grund- und Anbaufeld. Regale sind individuell gestaltbar. Auch im Übereckanbau durch Hinzunahme weniger Zubehörteile.



Norm 20 Standregal – inkl. 4 Geschlossene Auflagen pro Regalfeld – max. 600 kg Feldlast

Gesamtbreite	Tiefe 300 mm	Tiefe 400 mm	Tiefe 500 mm	Tiefe 600 mm
1.000 mm	316,00 €	333,00 €	353,00 €	407,00 €
1.200 mm	345,00 €	349,00 €	476,00 €	525,00 €
1.500 mm	427,00 €	456,00 €	513,00 €	570,00 €
1.775 mm	525,00 €	556,00 €	592,00 €	677,00 €
1.975 mm	542,00 €	581,00 €	617,00 €	718,00 €
2.375 mm	599,00 €	613,00 €	863,00 €	955,00 €
2.775 mm	632,00 €	695,00 €	888,00 €	1.005,00 €
2.975 mm	763,00 €	826,00 €	937,00 €	1.046,00 €
3.450 mm	878,00 €	951,00 €	1.041,00 €	1.193,00 €
3.650 mm	906,00 €	968,00 €	1.140,00 €	1.295,00 €

Regalhöhe 1.800 mm. Höhenraster 150 mm. Anzahl der Kreuzstreben entsprechend HUPFER®-Bedienungsanleitung. Die Auflagentiefe ist um ca. 50 mm geringer als die angegebene Regaltiefe.

Die Anzahl der Regalfelder ist breitenabhängig. Der genannte Listenpreis ist eine Orientierungshilfe. Weitere Gesamtbreiten auf Anfrage.

### Schieberegalanlage

hier ausgestattet mit Edelstahl-Regalaufbauten aus dem HUPFER® Norm 5 Programm.  
Auf Anfrage.



### B59 – das ideale Regal zur Lagerung von Gütern aller Art.



Es besticht durch seine Flexibilität und universeller Einsetzbarkeit in allen Bereichen der Lagerlogistik. Ob Kühlräume, Tiefkühlräume oder im Trockenlagerbereich – B59 ist Ihr Regal!



#### Merkmale :

- gefertigt aus Edelstahl – Werkstoff 1.4301 – Oberfläche Mattschliff
- Böden-/Roste alle 150 mm höhenverstellbar
- durch die Kombination von Regalböden-roste, Regalständern und Diagonalkreuzen kann das Regal in jedem gewünschten Maß zusammengestellt werden
- Regaltiefen: 400 / 500 / 600 mm (Nutztiefe 67mm schmaler als das Nennmaß)
- Regalhöhen: 1.500 / 1.800 / 2.000 mm – Sonderhöhen auf Anfrage

- Fachlast: 150 kg – bei gleichmäßig verteilter Last
- Feldlast: 1.200 kg – bei gleichmäßig verteilter Last
- Materialstärke Böden: bis 1.000 mm 0,8 mm, ab 1.200 mm 1,0 mm
- Roste: Boden mit Längsschlitten – Materialstärke 1,0 mm oder mit Rundrohren (Ø: 12 mm) lieferbar
- kann auch in fahrbarer Ausführung geliefert werden

Preis auf Anfrage.

## Wandregalsystem A 59 aus Edelstahl (1.4301)

- Oberfläche Mattschliff
- Regalböden mit hinterer Aufkantung
- Regalböden sind auf den Wandschienen in der Höhe verstellbar.

- Set besteht aus 2 Wandschienen (Länge: 735 mm) und 2 Wandkonsolen pro Boden, ohne Wandbefestigungsmaterial
- Wandschienen sind auch in den Längen 985 und 1.470 mm lieferbar

Hersteller-Art.-Nr.:	Maße (B x T)	Anzahl Böden	Listenpreis
A5930802	800 x 300 mm	2	238,00 €
A5930803	800 x 300 mm	3	248,00 €
A5930102	1.000 x 300 mm	2	262,00 €
A5930103	1.000 x 300 mm	3	305,00 €
A5930122	1.200 x 300 mm	2	315,00 €
A5930123	1.200 x 300 mm	3	328,00 €
A5930142	1.400 x 300 mm	2	343,00 €
A5930143	1.400 x 300 mm	3	368,00 €
A5930152	1.500 x 300 mm	2	428,00 €
A5930153	1.500 x 300 mm	3	443,00 €
A5940802	800 x 400 mm	2	273,00 €
A5940803	800 x 400 mm	3	297,00 €
A5940102	1.000 x 400 mm	2	299,00 €
A5940103	1.000 x 400 mm	3	351,00 €
A5940122	1.200 x 400 mm	2	391,00 €
A5940123	1.200 x 400 mm	3	380,00 €
A5940142	1.400 x 400 mm	2	416,00 €
A5940143	1.400 x 400 mm	3	419,00 €
A5940152	1.500 x 400 mm	2	497,00 €
A5940153	1.500 x 400 mm	3	557,00 €



# EDELSTAHLMÖBEL / HYGIENE | Tische

## Maschinentisch Alu mit Zwischenboden

- Maße (B x T x H): 650 x 650 x 850 mm
- Dagama-Art.-Nr.: 5703210
- Listenpreis: 140,00 €



## Stufentisch Edelstahl

- zerlegbar
- mit Zwischenboden
- Stufentiefe 300 mm
- Stufenhöhe 30 mm

Abb.: Tisch mit optionalem Schneidbrett



Auf Anfrage

### Schneidbrett PE

- Maße (B x T x H): 1.500 x 300 x 30 mm
- Weiß, Dagama-Art.-Nr.: 1560172
- Braun, Dagama-Art.-Nr.: 1560232

Maße (B x T x H)	1.500 x 700 x 900 mm	2.000 x 900 x 900 mm
Dagama-Art.-Nr.	5704226	5704507
Listenpreis	685,00 €	960,00 €



## Beistelltisch Edelstahl

- zerlegbar
- mit Zwischenboden
- mit Kunststoffverstellgleitern zum Ausgleich von Bodenunebenheiten

Maße (B x T x H)	630 x 500 x 850 mm	650 x 650 x 850 mm	850 x 500 x 850 mm	1.100 x 650 x 850 mm
Dagama-Art.-Nr.	5703202	5703228	5703236	5703251
Listenpreis	295,00 €	315,00 €	330,00 €	385,00 €



## Stehpult CNS

- Maße (B x T x H): 600 x 500 x 1200 mm
  - mit Klappe und Zwischenboden
  - nicht abschließbar
- Dagama-Art.-Nr.: 5732102  
Listenpreis: 310,00 €

## Wandpult CNS

- Maße (B x T x H): 600 x 500 x 300 mm
  - nicht abschließbar
- Dagama-Art.-Nr.: 5732128  
Listenpreis: 180,00 €

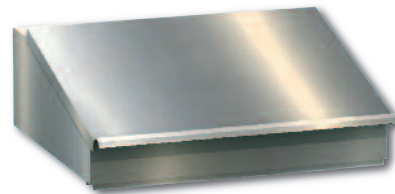

## Hackblock aus Polyethylen

- aus weißem HD-Polyethylen 500

Herst.-Art.-Nr.	Maße (B x T x H)	Listenpreis
3645/404	400 x 400 x 80 mm	204,00 €
3645/504	400 x 500 x 80 mm	275,00 €
3645/505	500 x 500 x 80 mm	340,00 €

optional:

### Stabiles Untergestell

- aus 40 mm Vierkantstahlrohr aus Edelstahl 18/10
- matt gebürstet
- mit höhenverstellbaren Füßen aus grauem Kunststoff

Hersteller-Art.-Nr.	Maße (B x T x H)	Listenpreis
3642/404	400 x 400 x 770 mm	318,00 €
3642/504	400 x 500 x 770 mm	320,00 €
3642/505	500 x 500 x 770 mm	354,00 €

Untergestell und Block ergeben eine Arbeitshöhe von etwa 850 mm.

## Hackblockbürste

mit flachen gehärteten Stahldrahtborsten, nicht rostfrei, Halteschleife und Griffplatte aus Kunststoff

- Maße (B x T): 190 x 75 mm
  - Borstenlänge: 40 mm
- Hersteller-Art.-Nr.: 5872/190  
Listenpreis: 21,00 €



## Hackblock aus Holz

- aus verleimter und verzahnter Weißbuche
- ohne Spannreifen.

Herst.-Art.-Nr.	Maße (B x T x H)	Listenpreis
3644/303	300 x 300 x 200 mm	200,00 €
3644/404	400 x 400 x 250 mm	386,00 €
3644/504*	400 x 500 x 250 mm	468,00 €
3644/505*	500 x 500 x 300 mm	645,00 €

optional:

### Stabiles Untergestell

- aus 40 mm Vierkantstahlrohr aus Edelstahl 18/10
- matt gebürstet
- mit höhenverstellbaren Füßen aus grauem Kunststoff

Hersteller-Art.-Nr.	Maße (B x T x H)	Listenpreis
3643/303	300 x 300 x 650 mm	262,00 €
3643/404	400 x 400 x 600 mm	262,00 €
3643/504	400 x 500 x 600 mm	276,00 €
3643/505	500 x 500 x 600 mm	318,00 €

\* Versand dieser Größen nur per Spedition möglich. Untergestell und Block ergeben eine Arbeitshöhe von etwa 850 mm.



### Wärmeschrank

- Edelstahl
- 1 Zwischenbord verstellbar
- Thermostat: 30 °C bis 85 °C



Modell	Wärmeschrank, 1T, 25-30 Teller	Wärmeschrank, 1T, 55-60 Teller	Wärmeschrank, 2T, 110-120 Teller
<b>Ausführung</b>	1-türig	1-türig	2-türig
<b>Fassungsvermögen</b>	25-30 Teller, Ø 320 mm	55-60 Teller, Ø 320 mm	110-120 Teller, Ø 320 mm
<b>Anschlusswert</b>	230 V / 50 Hz / 0,4 kW	230 V / 50 Hz / 0,75 kW	230 V / 50 Hz / 1,2 kW
<b>Gewicht</b>	24 kg	33 kg	49 kg
<b>Maße (B x T x H)</b>	400 x 400 x 545 mm	450 x 450 x 855 mm	750 x 450 x 855 mm
<b>Hersteller-Art.-Nr.:</b>	<b>103064</b>	<b>103063</b>	<b>103122</b>
<b>Listenpreis</b>	<b>315,00 €</b>	<b>379,00 €</b>	<b>639,00 €</b>



### Wärmeschrank 2009

- Gehäuse aus rostfreiem Edelstahl
- 1 Flügeltür links angeschlagen
- 1 verstellbares Zwischenbord
- Digital regelbar von 30-85 °C



### Wärmeschrank 2011

- Gehäuse aus rostfreiem Edelstahl
- 2 Flügeltüren
- 1 verstellbares Zwischenbord
- Digital regelbar von 30-85 °C

Modell	Wärmeschrank 2009
<b>Ausführung</b>	1-türig
<b>Fassungsvermögen</b>	ca. 60 Teller
<b>Anschlusswert</b>	230 V / 0,75 kW
<b>Maße (B x T x H)</b>	außen 450 x 450 x 850 mm
<b>Maße (B x T x H)</b>	innen 405 x 385 x 660 mm
<b>Hersteller-Art.-Nr.:</b>	<b>A 0201</b>
<b>Listenpreis</b>	<b>945,00 €</b>

weitere Modelle erhalten Sie auf Anfrage

Modell	Wärmeschrank 2009
<b>Ausführung</b>	2-türig
<b>Fassungsvermögen</b>	ca. 120 Teller
<b>Anschlusswert</b>	230 V / 1,2 kW
<b>Maße (B x T x H)</b>	außen 750 x 450 x 850 mm
<b>Maße (B x T x H)</b>	innen 705 x 385 x 660 mm
<b>Hersteller-Art.-Nr.:</b>	<b>A 0302</b>
<b>Listenpreis</b>	<b>1.357,00 €</b>

#### Zubehör:

- Verstellbares Zwischenbord  
Hersteller-Art.-Nr.: A 0203, Listenpreis: 50,00 €
- 4 Zwillinglenkrollen Ø 50 mm, Listenpreis: 204,00 €

#### Zubehör:

- Verstellbares Zwischenbord  
Hersteller-Art.-Nr.: A 0303, Listenpreis: 75,00 €
- 4 Zwillinglenkrollen Ø 50 mm, Listenpreis: 204,00 €

## Wärmebrücke

- Edelstahl, 30 – 40 mm allseitig abgekantet
- Höhe Licht: 290 mm
- Stellfüße aus Vierkantrrohr 25 x 25 mm
- Ein-/Ausschalter mit Kontrollleuchte
- Wärmelampen: 200 W



Modell	WBS800	WBS1000	WBS1200	WBS1400	WBS1600	WBS1800	WBS2000
<b>Ausstattung</b>	1 Wärmelampe	2 Wärmelampen	3 Wärmelampen	3 Wärmelampen	3 Wärmelampen	4 Wärmelampen	4 Wärmelampen
<b>Anschlusswert*</b>	0,2 kW	0,4 kW	0,6 kW	0,6 kW	0,6 kW	0,8 kW	0,8 kW
<b>Gewicht</b>	8 kg	9 kg	11 kg	12 kg	14 kg	17 kg	18 kg
<b>Maße (B x T x H)</b>	800 x 300 x 400 mm	1.000 x 300 x 400 mm	1.200 x 300 x 400 mm	1.400 x 300 x 400 mm	1.600 x 300 x 400 mm	1.800 x 300 x 400 mm	2.000 x 300 x 400 mm
<b>Hersteller-Art.-Nr.</b>	<b>112081</b>	<b>112101</b>	<b>112122</b>	<b>112141</b>	<b>112161</b>	<b>112181</b>	<b>112201</b>
<b>Listenpreis</b>	<b>589,00 €</b>	<b>639,00 €</b>	<b>729,00 €</b>	<b>759,00 €</b>	<b>789,00 €</b>	<b>879,00 €</b>	<b>959,00 €</b>

\* 220-240 V 50/60 Hz

## Quarz-Kompakt-Wärmebrücke

Gehäuse und Fußgestell aus Chromnickelstahl 18/10. Mit IRK-Halogen-Infrarot-Quarzstrahlern, mit Splitterschutz, einzeln schaltbar durch Ein- und Ausschalter.



Modell	Maße (B x H)	Strahler	Anschlusswert	Hersteller-Art.-Nr.	Listenpreis
<b>29065</b>	650 x 435 mm	1	230 V / 0,4 kW	B 0500	<b>714,00 €</b>
<b>29100</b>	1.000 x 435 mm	2	230 V / 0,8 kW	B 0510	<b>953,00 €</b>
<b>29120</b>	1.200 x 435 mm	3	230 V / 1,2 kW	B 0520	<b>1.266,00 €</b>

## Wärmebrücke, CNS-Gehäuse 1-etagig

Chromnickelstahl 18/10. Alle Größen transportabel oder für stationäre Montage lieferbar. Mit IRK-Halogen-Infrarot-Quarzstrahlern, mit Splitterschutz, Heizzonen einzeln schaltbar.



Modell	Maße (B x H)	Anschlusswert	ohne Hustenschutz Hersteller-Art.-Nr.	Listenpreis	mit Hustenschutz Hersteller-Art.-Nr.	Listenpreis
<b>27100</b>	1.000 x 330 x 435 mm	230 V / 0,8 kW	B 1010	<b>1.331,00 €</b>	B 1012	<b>1.599,00 €</b>
<b>27110</b>	1.100 x 330 x 435 mm	230 V / 0,8 kW	B 1020	<b>1.509,00 €</b>	B 1022	<b>1.843,00 €</b>
<b>27120</b>	1.200 x 330 x 435 mm	230 V / 1,2 kW	B 1030	<b>1.481,00 €</b>	B 1032	<b>1.822,00 €</b>
<b>27130</b>	1.300 x 330 x 435 mm	230 V / 1,2 kW	B 1040	<b>1.770,00 €</b>	B 1042	<b>2.177,00 €</b>
<b>27140</b>	1.400 x 330 x 435 mm	230 V / 1,2 kW	B 1050	<b>1.858,00 €</b>	B 1052	<b>2.299,00 €</b>
<b>27150</b>	1.500 x 330 x 435 mm	230 V / 1,6 kW	B 1060	<b>1.945,00 €</b>	B 1062	<b>2.423,00 €</b>
<b>27160</b>	1.600 x 330 x 435 mm	230 V / 1,6 kW	B 1070	<b>2.031,00 €</b>	B 1072	<b>2.545,00 €</b>
<b>27170</b>	1.700 x 330 x 435 mm	230 V / 1,6 kW	B 1080	<b>2.116,00 €</b>	B 1082	<b>2.668,00 €</b>

## Handwaschbecken

- aus rostfreiem Edelstahl
- mit Rückwand und Mischhahn
- Maße (B x T x H): 365 x 340 x 530 mm

Dagama-Art.-Nr. 5743580

Listenpreis: 272,00 €



## Handwaschbecken

- Kaltwasser autonomes fahrbares Edelstahlbecken
- Bedienung mit Fußpumpe
- inkl. 2 Kanister à 13 l, Flüssigseifenspender (0,5 l), herausnehmbarer Abfalleimer (13 l), Papiertuchspender
- Maße (B x T x H): 483 x 422 x 1.243 mm
- Beckemaß (B x T x H): 420 x 300 x 120 mm

Dagama-Art.-Nr.: 5743585

Listenpreis: 773,00 €



## Handwaschbecken

- Warmwasser autonomes fahrbares Becken aus Edelstahl
- Heißwasser mit Durchlauferhitzer und elektronischer Pumpe
- mit Fußpedal
- inkl. 2 Kanister à 13 l, Flüssigseifenspender (0,5 l), herausnehmbarer Abfalleimer (13 l), Papiertuchspender
- Maße (B x T x H): 483 x 422 x 1.243 mm
- Beckemaß (B x T x H): 420 x 300 x 120 mm

Dagama-Art.-Nr.: 5743590

Listenpreis: 1.804,00 €



## Handwaschbecken WB 4x3,2x1,5

- mit 3-seitiger Beckenverkleidung, hinten 20 mm aufgekantet
- Beckenmaße (B x T x H): 340 x 240 x 150 mm
- Maße (B x T x H): 400 x 320 x 200 mm

Hersteller-Art.-Nr.: 507 010

Listenpreis: 239,20 €



## Ab- und Überlaufventil 1 1/2"

Hersteller-Art.-Nr.: 223 063

Listenpreis: 13,20 €

## Handwasch- und Ausgussbecken-Kombination

### HAU-PS 5x7

- aus Edelstahl
- auf Füßen stehend
- komplett mit Einhebelmischbatterie 1/2" und einer sensorgesteuerten Mischbatterie (230 V), Auflagerost aus Kunststoff und Ablaufgarnitur
- abnehmbare Serviceblende
- Maße Handwaschbecken (B x T x H): 340 x 240 x 150 mm
- Maße Ausgussbecken (B x T x H): 370 x 340 x 150 mm
- Maße (B x T x H): 500 x 700 x 900 mm

Dagama-Art.-Nr.: 574 3638

Listenpreis: 1.516,80 €



## Handwasch- und Ausgussbecken-Kombination HAU-P 5x7

- aus Edelstahl
- auf Füßen stehend
- komplett mit Einhebelmischbatterie 1/2", Auflagerost aus Kunststoff und Ablaufgarnitur
- Maße Handwaschbecken (B x T x H): 340 x 240 x 150 mm
- Maße Ausgussbecken (B x T x H): 370 x 340 x 150 mm
- Maße (B x T x H): 500 x 700 x 900 mm

Dagama-Art.-Nr.: 574 3604

Listenpreis: 743,10 €



## Handwasch- und Ausgussbecken-Kombination

### HAU-PW 5x7

- aus Edelstahl
- wandhängend
- komplett mit Einhebelmischbatterie 1/2" Auflagerost aus Kunststoff und Ablaufgarnitur
- Maße Handwaschbecken (B x T x H): 340 x 240 x 150 mm
- Maße Ausgussbecken (B x T x H): 370 x 340 x 150 mm
- Maße (B x T x H): 500 x 700 x 570 mm

Hersteller-Art.-Nr.: 566 271

Listenpreis: 743,10 €



## Hygienespender

### Seifenspender/ K TC1-13

- Edelstahl
  - mit Schloß und Sichtfenster
  - mit Montagesatz
  - für Flaschen ca. 500 ml / 58 x 70 x 160 mm
  - Maße (B x T x H): 66 x 110 x 266 mm
- Hersteller-Art.-Nr.: 8600004**  
**Listenpreis: 103,00 €**



### Seifenspender TC1-01

- Edelstahl
  - für Wechselflasche 950 ml / 70 x 90 x 200 mm
  - Maße (B x T x H): 76 x 120 x 298 mm
- Hersteller-Art.-Nr.: 8600025**  
**Listenpreis: 109,00 €**



# EDELSTAHLMÖBEL / HYGIENE | Desinfektionsschrank

## Desinfektionsschrank

- ohne Schloss
  - für 20 Messer
  - Anschlusswert: 230 V, 50 Hz, 18 W
  - Maße (B x T x H): 587 x 136 x 738 mm
- Dagama-Art.-Nr.: 5743960**  
**Listenpreis: 477,00 €**



# EDELSTAHLMÖBEL / HYGIENE | Müllsackhalter dagema

## Müllsackhalter verstellbar

- Material: CNS
  - zerlegbar in 2 Teile
  - passend für alle Standard-Säcke
  - Deckelöffnung durch Fußpedal
  - höhenverstellbare Bodenplatte von 400–700mm (100 mm Raster)
  - Maße (B x H x T): 500 x 950 x 650 mm
- Dagama-Art.-Nr.: 1433671**  
**Listenpreis: 200,00 €**



## Müllsackhalter verstellbar

- Material: CNS
  - zerlegbar
  - mit Deckel
  - höhenverstellbare Bodenplatte von 500 – 900 mm
  - Maße Deckel (B x T): 320 x 320 mm
  - Ringdurchmesser: 300 mm
- Dagama-Art.-Nr.: 1433663**  
**Listenpreis 165,00 €**



## Insektenfallen für Lagerung und Gewerbe



### PLUS + ZAP

zuverlässig und preisgünstig

- Stromgittergerät
- Material: Aluminium oder Weißmetall
- Wand-/Deckenmontage und zum Hinstellen

Leistung/ Wirkungsbereich	Aluminium Dag.-Art.-Nr.	Listenpreis	Weißmetall Dag.-Art.-Nr.	Listenpreis
16 W = 40 m <sup>2</sup>	<b>5681981</b>	<b>52,00 €</b>	<b>5681987</b>	<b>76,00 €</b>
30 W = 80 m <sup>2</sup>	<b>5681982</b>	<b>67,00 €</b>	<b>5681988</b>	<b>91,00 €</b>
40 W = 120 m <sup>2</sup>			<b>5681989</b>	<b>103,00 €</b>
80 W = 240 m <sup>2</sup>			<b>5681990</b>	<b>120,00 €</b>

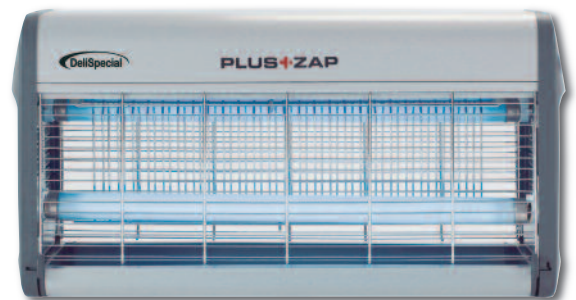

### ECOCUTOR

leistungsstark

- Stromgittergerät
- Material: Edelstahl
- Wand-/Deckenmontage und zum Hinstellen

Leistung/Wirkungsbereich	Dag.-Art.-Nr.	Listenpreis
16 W = 40 m <sup>2</sup>	<b>5681961</b>	<b>132,00 €</b>
30 W = 80 m <sup>2</sup>	<b>5681962</b>	<b>165,00 €</b>
40 W = 120 m <sup>2</sup>	<b>5681963</b>	<b>178,00 €</b>
80 W = 240 m <sup>2</sup>	<b>5681964</b>	<b>191,00 €</b>



## Insektenfallen für Lebensmittelverarbeitung

### Flytrap Commercial™

hygienisch und wirkungsvoll

- Klebefoliengerät
- Material: Edelstahl oder Weißmetall
- Wand-/Deckenmontage und zum Hinstellen

Leistung/ Wirkungsbereich	Weißmetall Dag.-Art.-Nr.	Listenpreis	Edelstahl m. IP65 Dag.-Art.-Nr.	Listenpreis
30 W = 80 m <sup>2</sup>	<b>5681969</b>	<b>111,00 €</b>	<b>5681972</b>	<b>291,00 €</b>
40 W = 120 m <sup>2</sup>	<b>5681970</b>	<b>135,00 €</b>	<b>5681973</b>	<b>316,00 €</b>
80 W = 240 m <sup>2</sup>	<b>5681971</b>	<b>149,00 €</b>	<b>5681974</b>	<b>380,00 €</b>



### Halo

modern und vielseitig

- Klebefoliengerät
- Material: Aluminium
- Wand-/Deckenmontage und zum Hinstellen

Leistung/Wirkungsbereich	Dag.-Art.-Nr.	Listenpreis
30 W = 80 m <sup>2</sup>	<b>5681995</b>	<b>154,00 €</b>
45 W = 120 m <sup>2</sup>	<b>5681996</b>	<b>186,00 €</b>
2 x 30 W = 160 m <sup>2</sup>	<b>5681997</b>	<b>216,00 €</b>



**Alle Klebefoliengeräte sind vom Bundesverband der Lebensmittelkontrolleure getestet und empfohlen!**

Verbrauchsmaterialien wie Klebefolien und UV-Röhren sind auf Anfrage erhältlich. Wir empfehlen bruchgeschützte UV-Röhren für alle Lebensmittelbereiche

## Insektenfallen für öffentliche Bereiche/Gastbereiche



### Luralite

zeitlos und dezent

- Dekoratives Klebefoliengerät
- Material: Metall (weiß oder silber)
- Wandmontage
- Röhren: 1 x 18 W = 25 m<sup>2</sup>
- Maße (B x T x H): 465 x 200 x 170 mm
- Gewicht: ca. 2,5 kg

Dagama-Art.-Nr. weiß:

5682075 (silber auf Anfrage)

Listenpreis: 123,50 €



### Aura

diskret und effektiv

- Dekoratives Klebefoliengerät
- Material: Edelstahl
- Wandmontage
- Röhren: 1 x 22 W Synergetic = 40 m<sup>2</sup>
- Maße (B x T x H): 270 x 270 x 135 mm
- Gewicht: ca. 1,9 kg

Dagama-Art.-Nr.: 5682076

Listenpreis: 157,00 €

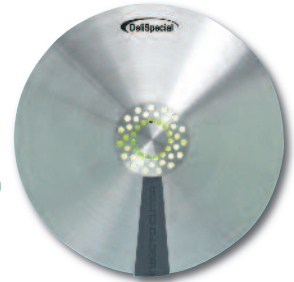

## Insektenfallen für die Theke

### Flypod

platzsparend und hygienisch

- Klebefoliengerät
- Material: Kunststoff weiß
- Thekenplatzierung
- Röhren: 1 x 18 W = 30 m<sup>2</sup>
- Maße (B x T x H):  
200 x 170 x 310 mm
- Gewicht: ca. 1,5 kg

Dagama-Art.-Nr.: 5682065

Listenpreis: 99,50 €



### Nectar

der Spezialist gegen Wespen und Fruchtfliegen

- Klebefoliengerät
- GluPac Klebefolie mit Melonenlockstoff
- Material: Edelstahl
- Thekenplatzierung oder Wandmontage
- Röhren: 1 x 15 W Synergetic = 30 m<sup>2</sup>
- Maße (B x T x H): 505 x 100 x 505 mm
- Gewicht: 1,9 kg

Dagama-Art.-Nr.: 5681980

Listenpreis: 190,00 €

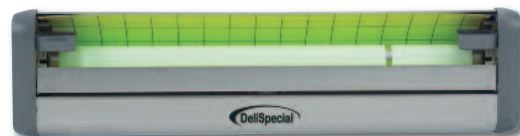

**Alle Klebefoliengeräte sind vom Bundesverband der Lebensmittelkontrolleure getestet und empfohlen!**

Verbrauchsmaterialien wie Klebefolien und UV-Röhren sind auf Anfrage erhältlich. Wir empfehlen bruchgeschützte UV-Röhren für alle Lebensmittelbereiche

7



Foto: Hupfer



## 8 | TRANSPORT



## BLANCO Servierwagen: Bewährte Qualität, auf die Sie sich verlassen können

### Servierwagen SW 8x5-2

- mit 2 fest eingeschweißten Borden 800 x 500 mm aus Edelstahl 1.4301
  - mit Rollen aus verzinktem Stahlgehäuse: 4 Lenkrollen, davon 2 mit Totalfeststeller
  - Tragfähigkeit 120 kg, max. Bordlast 80 kg
  - Gewicht 15 kg
  - Maße (B x T x H): 600 x 900 x 950 mm
  - Lichtes Maß (H) zw. den Borden: 585 mm
- Dagama-Art.-Nr.: 5713169**  
**Listenpreis: 282,30 €**

### Servierwagen SW 8x5-3

- mit 3 fest eingeschweißten Borden 800 x 500 mm aus Edelstahl 1.4301
  - mit Rollen aus verzinktem Stahlgehäuse: 4 Lenkrollen, davon 2 mit Totalfeststeller
  - Tragfähigkeit 120 kg, max. Bordlast 80 kg
  - Gewicht 18 kg
  - Maße (B x T x H): 600 x 900 x 950 mm
  - Lichtes Maß (H) zw. den Borden: 275 mm
- Dagama-Art.-Nr.: 5713177**  
**Listenpreis: 312,10 €**



SW 8x5-3 mit Rollen aus verzinktem Stahlgehäuse

### Servierwagen SW 10x6-2

- mit 2 fest eingeschweißten Borden 1.000 x 600 mm aus Edelstahl 1.4301
  - mit Kunststoff-Rollen: 4 Lenkrollen, davon 2 mit Totalfeststeller (rostfrei gem. DIN 18867-8)
  - Tragfähigkeit 160 kg, max. Bordlast 80 kg
  - Gewicht 23 kg
  - Maße (B x T x H): 700 x 1.100 x 1.010 mm
  - Lichtes Maß (H) zw. den Borden: 585 mm
- Hersteller-Art.-Nr.: 569 778**  
**Listenpreis: 580,10 €**

### Servierwagen SW 10x6-3

- mit 3 fest eingeschweißten Borden 1.000 x 600 mm aus Edelstahl 1.4301
  - mit Kunststoff-Rollen: 4 Lenkrollen, davon 2 mit Totalfeststeller (rostfrei gem. DIN 18867-8)
  - Tragfähigkeit 200 kg, max. Bordlast 80 kg
  - Gewicht 28 kg
  - Maße (B x T x H): 700 x 1.100 x 1.010 mm
  - Lichtes Maß (H) zw. den Borden: 275 mm
- Hersteller-Art.-Nr.: 569 780**  
**Listenpreis: 697,50 €**



SW 10x6-3 mit Kunststoff-Rollen

## Genial einfach: BLANCO Servierwagen mit Verkleidung

Kann im Handumdrehen an vorhandene BLANCO Servierwagen 8 x 5 und 10 x 6 angebracht werden

- Einfach hinter den Rand des oberen Bordes klemmen und auf dem unteren Bord sicher fixieren
- Dreiseitig und auf Wunsch auch mit 2 Flügeltüren
- Erhältlich in Edelstahl und in 14 Farben, die in jedes Interieur passen

### Verkleidung, 3-seitig, CNS

- zum Einhängen an BLANCO Servierwagen SW 8x5-3
  - Edelstahl
- Hersteller-Art.-Nr.: 375 449**  
**Listenpreis: 324,00 €**

### mit 2 Flügeltüren

- wie vorher (375 449)
  - zur einfachen Montage
- Hersteller-Art.-Nr.: 375 450**  
**Listenpreis: 513,00 €**



SW 8x5-3 mit dreiseitiger Verkleidung und 2 Flügeltüren

### Verkleidung, 3-seitig, farbig

- zum Einhängen an BLANCO Servierwagen SW 8x5-3
  - Feiblech, doppelseitig elektrolytisch verzinkt, pulverbeschichtet
- Hersteller-Art.-Nr.: 375 453**  
**Listenpreis: 264,60 €**

### mit 2 Flügeltüren

- wie vorher (375 453)
- Hersteller-Art.-Nr.: 375 454**  
**Listenpreis: 375,80 €**



SW 8x5-3 mit dreiseitiger Verkleidung

	01   signalweiß RAL 9003
	02   perlweiß RAL 1013
	03   blasbraun RAL 8025
	00   steingrau RAL 7030
	04   umbragrau RAL 7022
	05   graphitschwarz RAL 9011
	06   ginstergelb RAL 1032
	07   karminrot RAL 3002
	08   saphirblau RAL 5003
	brombeere Pantone 228 C
	limette Pantone 382 C
	espresso Pantone 4695 C
	granny Pantone 370 C
	verkehrsgrau B RAL 7043

## Servierwagen mit 3 Borden SW 8x5/3

- mit 4 Lenkrollen, 2 davon mit Feststellern, Wandabweiser, Bordschalldämmung
- Bordabstand: 278 mm, Bordmaß: 800 x 500 mm
- Tragfähigkeit: 120 kg
- Gewicht: 17,8 kg
- Maße (B x T x H): 895 x 595 x 960 mm

Hersteller-Art.-Nr.: 0111962  
Listenpreis: 328,00 €



## Servierwagen mit 3 Borden SSW 8x5/3

- schwere Ausführung, 4 Lenkrollen, 2 davon mit Feststellern, Wandabweiser, Bordschalldämmung
- Bordabstand: 278 mm
- Bordmaß: 800 x 500 mm
- Tragfähigkeit: 180 kg
- Gewicht: 20,7 kg
- Maße (B x T x H): 895 x 595 x 1.023 mm

Hersteller-Art.-Nr.: 0112202  
Listenpreis: 640,00 €



## Servier-/Transportwagen TS 200

- 4 Lenkrollen mit 2 Feststellern
- Maß zwischen den Borden: 570 mm
- Material: Chromnickelstahl
- Gewicht: 10 kg
- Tragfähigkeit: 100 kg
- Bordmaße (B x T): 830 x 510 mm
- Maße (B x T x H): 920 x 600 x 945 mm
- Bausatz, einfache Montage

Hersteller-Art.-Nr.: A300062  
Listenpreis: 125,00 €



## Servier-/Transportwagen TS 301

- Transportwagen mit 3 Ebenen für einen schnellen, effektiven und problemlosen Transport
- Abstand zwischen den Borden: 265 mm
- Material: Chromnickelstahl
- Gewicht: 13,4 kg
- Tragfähigkeit max.: 90 kg gesamt, 30 kg pro Bord
- Bordmaße 3 x (B x T): 827 x 510 mm
- Maße (B x T x H): 920 x 600 x 945 mm
- Bausatz, einfache Montage

Hersteller-Art.-Nr.: A300073  
Listenpreis: 145,00 €



**Bartscher**  
seit 1876

## Servier-/Transportwagen TS 210

- mit 2 Borden und extra tiefer Abräummulde
- 4 Lenkrollen mit 2 Feststellern
- Material: Chromnickelstahl
- Gewicht: 14,1 kg
- Tragfähigkeit: 100 kg
- Bordmaße (B x T): 830 x 510 mm
- Abräummulde innen (B x T x H): 760 x 440 x 100 mm
- Maße zwischen den Borden: oberes Zwischenmaß 270 mm, unteres Zwischenmaß 265 mm
- Maße (B x T x H): 920 x 600 x 945 mm
- Bausatz, einfache Montage

Hersteller-Art.-Nr.: A300056  
Listenpreis: 169,00 €



## Servier-/Transportwagen TS 500

- mit 5 Borden
- robust und vielseitig: ob für den Transport im Gastronomie-Bereich oder für z. B. die Wäscheausgabe in Hotels
- extrem viel Stau- und Ablagefläche
- Material: Chromnickelstahl
- Gewicht: 18 kg
- Tragfähigkeit: 100 kg
- Bordmaße (B x T): 827 x 510 mm
- Maß zwischen den Borden: 265 mm
- Maße (B x T x H): 920 x 600 x 1.540 mm
- Bausatz, einfache Montage

Hersteller-Art.-Nr.: 300065  
Listenpreis: 215,00 €



## Einwegschutzhüllen GN 1/1

- Rolle mit 200 St.
- Hersteller-Art.-Nr.: 716766  
Listenpreis: 121,00 €



## Schutzhüllenspender

- Wandspender für Einwegschutzhüllen
  - Material: Edelstahl
  - Maße (B x T x H): 885 x 425 x 300 mm
- Hersteller-Art.-Nr.: 716700  
Listenpreis: 169,00 €

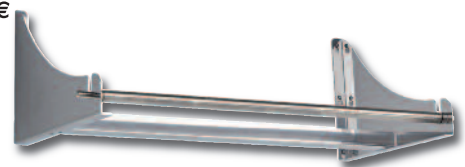

**BOURGEAT**



Viele weitere Modelle auf Anfrage.

## BLANCO BASIC LINE Speisenausgabesystem: Perfekte Speisenpräsentation für jeden Geschmack und jedes Budget

BLANCO BASIC LINE Module sind in den Größen 3 x GN 1/1 und 4 x GN 1/1 erhältlich und frei kombinierbar:

- Warmbuffet – auch mit optionalem beheiztem Unterbau
- Kaltbuffet mit aktiver stiller Kühlung
- Kaltbuffet mit aktiver Umluftkühlung
- Neutralbuffet als Kassenplatz, zum Aufstellen von Umluft-Kühlvitrinen
- Neutralbuffet mit abgesenkter Einstellnische zum Einstellen von BLANCOTHERM Speisentransportbehältern (Topladern)
- Aufsatzkühlvitrinen für Neutralbuffet
- Umfangreiche Ausstattung

### BLANCO BASIC LINE EN-3 (Bedienseite) mit Einstellnische

- kundenseitige Tabletrutsche
- kundenseitig mit Hustenschutz und Frontverkleidung in Limette
- hier mit zwei eingestellten BLANCOTHERM320

Preis auf Nachfrage und Zusammenstellung

### BLANCO BASIC LINE WU-4 (Bedienseite)

- mit beheizbarem Unterbau für 12 x GN 1/1-55 oder deren Unterteilung
- kundenseitig mit Hustenschutz und Tabletrutsche
- Korpusfarbe in Karminrot

Preis auf Nachfrage und Zusammenstellung

### BLANCO BASIC LINE W-3 (Kundenseite)

- kundenseitige Tabletrutsche
- kundenseitig mit Hustenschutz und Frontverkleidung
- Karminrote Korpusfarbe und Frontverkleidung in Holzdekor Ahorn

Preis auf Nachfrage und Zusammenstellung



### BASIC LINE Farben

- 01 signalweiß RAL 9003
- 00 steingrau RAL 7030
- 06 ginstergelb RAL 1032
- 02 perlweiß RAL 1013
- 04 umbragrau RAL 7022
- 07 karminrot RAL 3002
- 03 blassbraun RAL 8025
- 05 graphitschwarz RAL 9011
- 08 saphirblau RAL 5003

- espresso: Pantone 4695 C
- verkehrsgrau B RAL 7043
- brombeere: Pantone 228 C
- granny: Pantone 370 C
- limette: Pantone 382 C

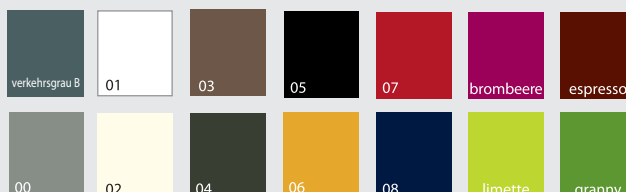

## BLANCO Speisenausgabewagen: Qualität auf der ganzen Linie

Viele weitere Modelle auf Anfrage.

- eingeschweißte, tiefgezogene Becken, separat beheiz- und regelbar, nass und trocken beheizbar
- sicher: Abdeckung mit Profilrand, eingeschweißtes Ablagebord (SAW)
- übersichtlich: Geprägte Füllstandsmarkierung in den Becken
- aus rostfreiem Edelstahl

- VDE-zertifiziert, GS-Zeichen, CE-konform
- hygienisch: mikrolierte Oberfläche, spritz- und strahlwassergeschützt (IP X5)
- rundum geschützt mit Stoßschutzecken und Sicherheits-Schiebegriff
- robuste, rostfreie Kunststoffrollen (gem. DIN 18867, Teil 8), Ø 125 mm

### SAW 2

- 2 Warmhaltebecken für GN 1/1-200 oder deren Unterteilung
- Becken separat gradweise regelbar von +30 °C bis +95 °C
- Maße (B x T x H): 936 x 714 x 933 mm
- Arbeitshöhe: 900 mm
- Gewicht: 35,5 kg
- Anschluss: 220–240V, 50–60 Hz, 1,4 kW
- Hersteller-Art.-Nr.: 572 153
- Listenpreis: 1.311,20 €



### SAW 3

- 3 Warmhaltebecken für GN 1/1-200 oder deren Unterteilung
- Becken separat gradweise regelbar von +30 °C bis +95 °C
- Maße (B x T x H): 1.276 x 714 x 933 mm
- Arbeitshöhe: 900 mm
- Gewicht: 44 kg
- Anschluss: 220–240V, 50–60 Hz, 2,1 kW
- Hersteller-Art.-Nr.: 572 154
- Listenpreis: 1.675,60 €



### SAG 2

- 2 Warmhaltebecken für 2 x GN 1/1-200 oder deren Unterteilung
- Becken separat gradweise regelbar von +30 °C bis +95 °C
- 2 beheizbare Schrankfächer für je 6 x GN 1/1 mit 6 Paar Auflagesicken (Abstand 57,5 mm)
- Hygieneausführung H1
- Temperatur: +30 °C bis +80 °C regelbar
- Maße (B x T x H): 936 x 714 x 933 mm
- Arbeitshöhe: 900 mm
- Gewicht: 62 kg
- Anschluss: 220–240V, 50–60 Hz, 1,9 kW
- Hersteller-Art.-Nr.: 572 150
- Listenpreis: 3.776,80 €



### SAG 3

- 3 Warmhaltebecken für 3 x GN 1/1-200 oder deren Unterteilung
- Becken separat gradweise regelbar von +30 °C bis +95 °C
- 3 beheizbare Schrankfächer für je 6 x GN 1/1 mit 6 Paar Auflagesicken (Abstand 57,5 mm)
- Hygieneausführung H1
- Temperatur: +30 °C bis +80 °C regelbar
- Maße (B x T x H): 1.276 x 714 x 933 mm
- Arbeitshöhe: 900 mm
- Gewicht: 85,5 kg
- Anschluss: 220–240V, 50–60 Hz, 2,85 kW
- Hersteller-Art.-Nr.: 572 151
- Listenpreis: 5.292,60 €



### Optionen/Zubehör SAW/SAG

Hustenschutz bzw. Hustenschutz mit Wärmebord • Klappbord an der Stirn- und/oder den Längsseiten angebracht • Schiebedeckel mit Kunststoff oder Kugellagerführung

### Regalwagen RWR 160

- Edelstahl Werkstoff 1.4301
- für 18 x GN1/1 oder 36 x GN1/2
- Maße (B x T x H): 460 x 613 x 1.645 mm
- Gewicht: 15 kg
- Tragfähigkeit: 200 kg
- 18 Paar Auflagen mit integrierter Kipp- und beidseitiger Durchschubsicherung
- umlaufender Bodenrahmen verhindert Deformieren der Auflageschienen
- hohe Stabilität
- Kunststoffrollen rostfrei gem. DIN 18867-8
- Hersteller-Art.-Nr.: 572 934
- Listenpreis: 541,80 €



### Regalwagen RWR 161

- Edelstahl, Werkstoff 1.4301
- für 18 x GN 2/1 oder 36 x GN 1/2
- Maße (B x T x H): 662 x 733 x 1.645 mm
- Gewicht: 25 kg
- Tragfähigkeit: 200 kg
- 18 Paar Auflagen mit integrierter Kipp- und beidseitiger Durchschubsicherung
- umlaufender Bodenrahmen verhindert Deformieren der Auflageschienen
- hohe Stabilität
- Kunststoffrollen rostfrei gem. DIN 18867-8
- Hersteller-Art.-Nr.: 572 936
- Listenpreis: 565,40 €



## Regalwagen

Universell einsetzbare Regalwagen zur Aufnahme von z.B. Behältern, Blechen, Rosten und Tablett.

### RWG 1/18 GN 75-L-U

- für 18 x GN, Edelstahl
  - Einschubmaß: GN 1/1, geeignet für GN 2/3, GN 1/2 und GN 1/3
  - Kapazität: 18 x GN 1/1 längs
  - Auflagentyp: U-Schienen gemäß DIN EN 18867-2 mit beidseitiger Kipp- und Durchschubsicherung
  - Höhenraster der Auflagen: 75 mm
  - Fahrgestell: 4 Lenkrollen, davon 2 mit Totalfeststeller, Ø 125 mm
  - Tragkraft: 90 kg
  - Nettogewicht: 19,8 kg
  - Maße (B x T x H): 454 x 619 x 1.661 mm
- Hersteller-Art.-Nr.: 0112775**  
**Listenpreis: 519,00 €**

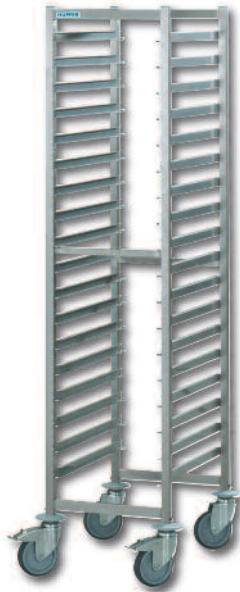

### RWG/S 1/36 GN 75-B-U

- für 36 x GN, Edelstahl
  - Einschubmaß: GN 2/1, geeignet für 2 x GN 1/1 und GN 2/4
  - Kapazität: 18 x GN 2/1 quer
  - Auflagentyp: U-Schienen gemäß DIN EN 18867-2 mit beidseitiger Kipp- und Durchschubsicherung
  - Höhenraster der Auflagen: 75 mm
  - Fahrgestell: 4 Lenkrollen, ohne Feststeller, Ø 125 mm, zum Einfahren in Kühl- und Wärmegeräte
  - Tragkraft: 180 kg
  - Nettogewicht: 24,8 kg
  - Maße (B x T x H): 589 x 669 x 1.632 mm
- Hersteller-Art.-Nr.: 0112555**  
**Listenpreis: 772,00 €**



### RWG 1/36 GN 75-B-U

- für 36 x GN, Edelstahl
  - Einschubmaß: GN 2/1, geeignet für GN 1/1 und GN 2/4
  - Kapazität: 18 x GN 2/1 quer
  - Auflagentyp: U-Schienen gemäß DIN EN 18867-2 mit beidseitiger Kipp- und Durchschubsicherung
  - Höhenraster der Auflagen: 75 mm
  - Fahrgestell: 4 Lenkrollen, davon 2 mit Totalfeststeller, Ø 125 mm
  - Tragkraft: 180 kg
  - Nettogewicht: 21,5 kg
  - Maße (B x T x H): 660 x 740 x 1.660 mm
- Hersteller-Art.-Nr.: 0112535**  
**Listenpreis: 539,00 €**



### RWG 2/36 GN 75-L-U

- für 36 x GN, Edelstahl
  - Einschubmaß: GN 1/1, geeignet für GN 2/3, GN 1/2 und GN 1/3
  - Kapazität: 2 x 18 GN 1/1 längs
  - Auflagentyp: U-Schienen gemäß DIN EN 18867-2 mit beidseitiger Kipp- und Durchschubsicherung
  - Höhenraster der Auflagen: 75 mm
  - Fahrgestell: 4 Lenkrollen, davon 2 mit Totalfeststeller, Ø 125 mm
  - Tragkraft: 180 kg
  - Nettogewicht: 31,8 kg
  - Maße (B x T x H): 813 x 619 x 1.659 mm
- Hersteller-Art.-Nr.: 0112575**  
**Listenpreis: 1.037,00 €**



### RWG/AP 1/14 GN 75-B-U

- für 14 x GN, mit Arbeitsplatte, Edelstahl
  - Einschubmaß: GN 2/1, geeignet für GN 1/1 und GN 2/4
  - Kapazität: 7 x GN 2/1 quer
  - Auflagentyp: U-Schienen gemäß DIN EN 18867-2 mit beidseitiger Kipp- und Durchschubsicherung
  - Höhenraster der Auflagen: 75 mm
  - Fahrgestell: 4 Lenkrollen, davon 2 mit Totalfeststeller, Ø 125 mm
  - Tragkraft: 85 kg
  - Nettogewicht: 17 kg
  - Maße (B x T x H): 659 x 739 x 852 mm
- Hersteller-Art.-Nr.: 0112445**  
**Listenpreis: 640,00 €**



### Schutzhaube Polymer

aus lebensmittelfreundlichem, antistatischen, geruchsabweisenden und reißfesten Spezial-Polyester, links und rechts je ein Reißverschluss zum Öffnen



Herst.-Art.-Nr.	Modell	Listenpreis
0123742	SH 425/580/1500 für RWG Modelle 1/18 GN Längseinschub	224,00 €
0123722	SH 630/690/1500 für RWG-Modelle 1/36, GN Breiteinschub	229,00 €
0123732	SH 610/775/1500 für RWG Modelle 1/36, EN/GN-Breiteinschub	229,00 €



**Regalwagen  
„Optimo“ GN 1/1**

- 20 Auflageschienen
  - Abstand: 67 mm
  - Maße (B x T x H):  
630 x 460 x 1.650 mm
- Hersteller-Art.-Nr.: 775420  
Listenpreis: 425,00 €



**Regalwagen „Optimo“  
GN 2/1**

- 20 Auflageschienen
  - Abstand: 67 mm
  - Maße (B x T x H):  
750 x 660 x 1.650mm
- Hersteller-Art.-Nr.: 774420  
Listenpreis: 468,00 €



**Regalwagen mit  
Arbeitsplatte GN 1/1**

- 7 Auflageschienen
  - Abstand: 89 mm
  - Maße (B x T x H):  
630 x 460 x 900 mm
- Hersteller-Art.-Nr.: 771506  
Listenpreis: 538,00 €

**Tellerstapelsystem**

Schluss mit Platzproblemen in Vorbereitung und Service

- einzigartiges Tellerstapelsystem
- für alle runden, viereckigen und ovalen Teller und Platten bis 33 mm Durchmesser und 5 cm Höhe geeignet
- jede der 4 Säulenseiten sind einzeln einstellbar

weitere Größen, sowie auch in fahrbarer Ausführung lieferbar



Modell	Teller	Höhe	Standfläche	Hersteller-Art.-Nr.	Listenpreis
Wandmodell WM 6	6	57 cm		4639	105,00 €
Wandmodell WM 9	9	77 cm		4640	135,00 €
Wandmodell WM 12	12	99 cm		4641	165,00 €
Tischmodell TM 12	12	49 cm	48 x 48 cm	4638	180,00 €
Tischmodell TM 24	24	73 cm	48 x 48 cm	4637	280,00 €
Tischmodell TM 36	36	93 cm	48 x 48 cm	4636	380,00 €

## Beheizbare Tellerspender von BLANCO Professional

- **Weniger Verbrauch bei gleicher Leistung.** Die Steuerung mit ECO-Modus und Hauben aus EPP sparen bis zu 20 % Energie.
- **Mehr Kapazität durch kluge Konstruktion.** Mit der einzigartigen, besonders flachen Stapelplattform bringen Sie bis zu 20 % mehr Standardteller in jedem Spender unter.
- **Großere Flexibilität für jede Form.** Durch die quadratische Tellerröhre und das praktische Lochraster können Sie die Spender schnell und einfach auf fast jede Geschirrförm einstellen.



Viele weitere Modelle auf Anfrage.

### Tellerspender TS-H1 18-33

- beheizbarer Tellerspender, 1 Röhre
  - für ca. 80 Teller mit Ø 180–330 mm oder quadratisch 280 x 280 mm
  - inkl. Abdeckhaube aus Kunststoff
  - Korpus in Edelstahl
  - Maße (B x T x H): 680 x 520 x 1.030 mm
  - Arbeitshöhe: 900 mm
  - Gewicht: 44 kg
  - Anschluss: 220–240V, 50–60 Hz, 0,9 kW
- Hersteller-Art.-Nr.: 573 775**  
**Listenpreis: 1.457,80 €**

#### Optional

- wie oben, aber Korpus pulverbeschichtet in anderer Farbe



### Tellerspender TS-H2 18-33

- beheizbarer Tellerspender, 2 Röhren
  - für ca. 160 Teller mit Ø 180–330 mm oder quadratisch 280 x 280 mm
  - inkl. Abdeckhaube aus Kunststoff
  - Korpus in Edelstahl
  - Maße (B x T x H): 1.076 x 520 x 1.030 mm
  - Arbeitshöhe: 900 mm
  - Gewicht: 69 kg
  - Anschluss: 220–240V, 50–60 Hz, 1,2kW
- Hersteller-Art.-Nr.: 573 778**  
**Listenpreis: 1.770,70 €**

#### Optional

- wie oben, aber Korpus pulverbeschichtet in anderer Farbe



### Tellerspender TS-UH2 18-33

- beheizbarer Tellerspender (Umluft), 2 Röhren
  - für ca. 160 Teller mit Ø 180–330 mm oder quadratisch 280 x 280 mm
  - inkl. Abdeckhaube aus EPP
  - Korpus in Edelstahl
  - Maße (B x T x H): 1.114 x 520 x 1.030 mm
  - Arbeitshöhe: 900 mm
  - Gewicht: 74 kg
  - Anschluss: 220–240V, 50–60 Hz, 1,5kW
- Hersteller-Art.-Nr.: 573 779**  
**Listenpreis: 2.007,50 €**

#### Optional

- wie oben, aber Korpus pulverbeschichtet in anderer Farbe



### Verkleidungs-Farben

BLANCO Professional bietet Ihnen die passende Farbwelt für Ihr gastronomisches Konzept: Mit farbigen Tellerspender und Verkleidungen für die Frontcooking-Station BLANCO COOK, das Speisenausgabe-System BASIC LINE, für Tablett- Abraumwagen und die bewährten Servierwagen.

01	signalweiß	RAL 9003
00	steingrau	RAL 7030
06	ginstergelb	RAL 1032
02	perlweiß	RAL 1013
04	umbragrau	RAL 7022
07	karmirost	RAL 3002
03	blassbraun	RAL 8025
05	graphitschwarz	RAL 9011
08	saphirblau	RAL 5003

espresso:	Pantone 4695 C
brombeere:	Pantone 228 C
granny:	Pantone 370 C
limette:	Pantone 382 C

verkehrsgrau B  
RAL 7043





## Tablettabräumwagen „TAWALU“

Große Modellvielfalt und Produkttiefe erhältlich. Deswegen hier nur ein paar Modellbeispiele.  
Aluminiumausführung mit seitlicher Verkleidung aus Hartfaserplatten.

### Tablettwagen TAWALU-1/14 GN

- 14 GN-Tablets 530 x 325 mm längs
  - Höhenabstand: 175 mm
  - Standarddekor wählbar
  - Maße (B x T x H):  
665 x 815 x 1.650 mm
- Hersteller-Art.-Nr.: 0222072-N  
Listenpreis: 851,00 €

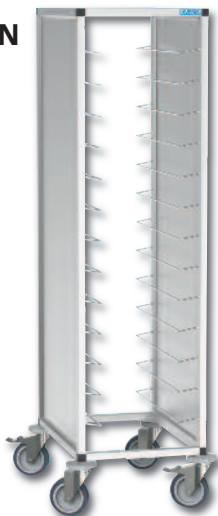

### Tablettwagen TAWALU-2/14 GN

- 14 GN-Tablets 530 x 325 mm längs
  - Höhenabstand: 150 mm
  - Standarddekor wählbar
  - Maße (B x T x H): 820 x 687 x 1.435 mm
- Hersteller-Art.-Nr.: 0222153-N  
Listenpreis: 1.063,00 €

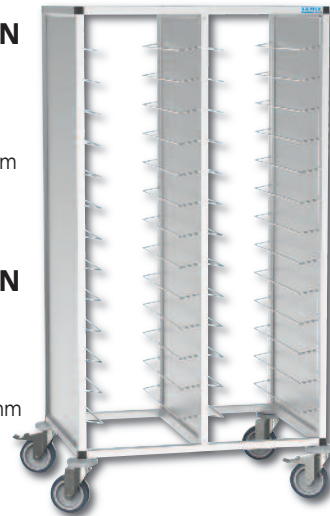

### Tablettwagen TAWALU-2/28 GN

- 28 GN-Tablets 530 x 325 mm quer
  - Höhenabstand: 175 mm
  - Standarddekor wählbar
  - Maße (B x T x H): 1.230 x 815 x 1.650 mm
- Hersteller-Art.-Nr.: 0222222-N  
Listenpreis: 1.185,00 €

### Zubehör optional:



**Schiebegriff für  
TAWALU-GN 1/1**  
Listenpreis: 95,00 €



**Aufsatzkorb incl.  
Haltebügel für  
TAWALU-1/14 GN**  
Herst.-Art.-Nr.: 0222560  
Listenpreis: 99,00 €

**2 Aufsatzkörbe  
incl. Haltebügel für  
TAWALU-2/14 GN**  
Herst.-Art.-Nr.: 0222561  
Listenpreis: á 99,00 €

**2 Aufsatzkörbe  
incl. Haltebügel für  
TAWALU-2/28 GN**  
Herst.-Art.-Nr.: 0222560  
Listenpreis: á 99,00 €

# TRANSPORT | Logistiksystem für Eurobehälter

## Regaltransportwagen mit Drahtauflagen in Schrägstellung

Angelieferte Waren können direkt in das Kühlhaus transportiert und dort ohne Umpacken zwischengelagert werden. Die Schrägstellung ermöglicht eine zugriffsfreundliche Entnahme der Waren aus den Eurobehältern. Aus Edelstahl.

Modell / Zubehör	Maße (B x T x H)	Hersteller-Art.-Nr.	Listenpreis
RTW/Z EB 5-6/1850	500 x 600 x 1.850 mm	0123103	820,00 €
Passende Drahtauflage für 1 Eurobehälter (600 x 400 mm)	500 x 600 mm	0164171	85,00 €
RTW/Z EB 10-6/1850	1.000 x 600 x 1.850 mm	0123104	785,00 €
Passende Drahtauflage für 2 Eurobehälter (600 x 400 mm)	1.000 x 600 mm	0164172	129,00 €
RTW/Z EB 14-6/1850	1.400 x 600 x 1.850 mm	0123102	826,00 €
Passende Drahtauflage für 3 Eurobehälter (600 x 400 mm)	1.400 x 600 mm	0164173	177,00 €



## Produktionswagen

Leichter, kleiner und wendiger Wagen besonders geeignet für den Einsatz in engen Produktionsbereichen und für die Kommissionierung kleinerer Mengen in Eurobehältern (600 x 400 mm)

### PW EB 1/5

- mit 5 Paar L-Einschubschienen
  - Maße (B x T x H): 539 x 702 x 1.530 mm
- Hersteller-Art.-Nr.: 0163610  
Listenpreis: 774,00 €



## Korbroller

eine platzsparende Möglichkeit für mobile Lagerung und Transport von Eurobehältern 600 x 400 mm

- Material: Edelstahl

**Korbroller KR 60-40 EB mit Griff**  
Hersteller-Art.-Nr.: 0164183  
Listenpreis: 445,00 €

**Korbroller KR/oGr 60-40 EB ohne Griff**  
Hersteller-Art.-Nr.: 0164174  
Listenpreis: 192,00 €



## Thekenabräumwagen aus Edelstahl

- Rahmengestell aus Rohr 25 x 25mm
- Auflageschienen hinten mit Aufkantung
- 4 gummibereitete Lenkrollen, 1 x Stop
- Rollengehäuse verzinkt
- Wagen inkl. 5 Edelstahl-Auflagebleche



Artikel-Nr.	Maße (B x T x H)	Etagenanzahl	Etagenabstand	Listenpreis
3370500	430 x 610 x 1.350 mm	5	225 mm	695,00 €
3380500	580 x 650 x 1.350 mm	5	225 mm	737,00 €
3390500	540 x 620 x 1.300 mm	5	220 mm	640,00 €

## Bankettwagen beheizt Satellite GN 17

- 17 Einschübe GN 1/1 – 65 mm
- Anschlusswert: 230 V / 50 Hz
- Maße (B x T x H): 844 x 585 x 1.575 mm
- ohne Befeuchtungssystem

Hersteller-Art.-Nr.: 840217

Listenpreis: 4.790,00 €

\* Weitere Modelle auf Anfrage



## Rolli CNS mit Kippmoment

- für Kästen bis (B x T) 600 x 400 mm (E1, E2, E3)
- 6 Räder, Ø 125 mm Polyamid weiß
- Maße (B x T): 655 x 410 mm

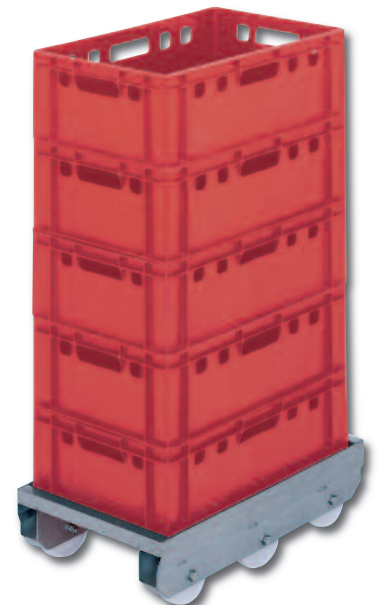

Dagemma-Art.-Nr.	Tragfähigkeit	Gewicht	Listenpreis
5714076	300 kg	6 kg	75,00 €
5714078	200 kg	5 kg	69,00 €



## EPP-Boxen – Das wichtigste im Überblick

Die Transport- und Isolierboxen aus EPP (expandiertes Polypropylen) sind die bruchstabilen „Leichtgewichte“ im Sortiment von thermo hauser. Minimales Eigengewicht gepaart mit hoher Isolierwirkung, maximale Unterstützung bei der Einhaltung geltender Hygienevorschriften, Langlebigkeit und ein solides Preis-Leistungs-Verhältnis machen diese Boxen zur optimalen Basisausstattung für kurze und mittlere Transportzeiten.

- Material: EPP-hoch-isolierend
- geeignet zum Transport von kalten- und warmen Speisen
- FCKW-frei hergestellt
- lebensmittelrechtlich unbedenklich, hygienisch
- sehr leicht, trotzdem bruchstabil, robust und langlebig
- spülmaschinengeeignet, Easy-to-clean
- stapelbar für die einfache Aufbewahrung
- vollständig recyclingfähig
- Temperaturbereich: von - 40°C bis +120°C

### EPP Box GN 1/1

- Maße (B x T x H): 330 x 535 x 120 mm  
Hersteller-Art.-Nr.: 40002.49618  
Listenpreis: 34,18 €

- Maße (B x T x H):  
330 x 535 x 170 mm  
Dagama-Art.-Nr.: 1515204  
Listenpreis: 35,24 €

- Maße (B x T x H):  
330 x 535 x 220 mm  
Dagama-Art.-Nr.: 1515220  
Listenpreis: 38,40 €



### Kühldecke GN 1/1 o. Akkus

- Maße (B x T x H): 390 x 595 x 80 mm  
Hersteller-Art.-Nr.: 83000.00306  
Listenpreis: 28,51 €

### Kühlakkus blau für Kühldeckel

- Maße (B x T x H): 90 x 175 x 30 mm  
Hersteller-Art.-Nr.: 40001.85088  
Listenpreis: 1,74 €



### EPP Box Pizza

- Maße (B x T x H): 350 x 350 x 100 mm  
Hersteller-Art.-Nr.: 40002.49708  
Listenpreis: 31,50 €
- Maße (B x T x H): 350 x 350 x 175 mm  
Hersteller-Art.-Nr.: 40002.49728  
Listenpreis: 36,45 €
- Maße (B x T x H): 350 x 350 x 205 mm  
Hersteller-Art.-Nr.: 40002.49778  
Listenpreis: 34,40 €
- Maße (B x T x H): 350 x 350 x 305 mm  
Hersteller-Art.-Nr.: 40002.49738  
Listenpreis: 45,31 €
- Maße (B x T x H): 350 x 350 x 340 mm  
Hersteller-Art.-Nr.: 40002.49748  
Listenpreis: 50,67 €



### EPP Box UNIVERSAL

- Maße (B x T x H):  
625 x 425 x 200 mm  
Dagama-Art.-Nr.: 1515225  
Listenpreis: 45,70 €



### EPP Box Combi GN 1/1

- Maße (B x T x H):  
330 x 535 x 470 mm  
• 12 Einschübe  
Dagama-Art.-Nr.: 1515238  
Listenpreis: 203,54 €



### Fahrgestell

- Maße (B x T): 340 x 580 mm  
• für Combibox GN 1/1  
Hersteller-Art.-Nr.:  
83000.18284  
Listenpreis: 78,60 €

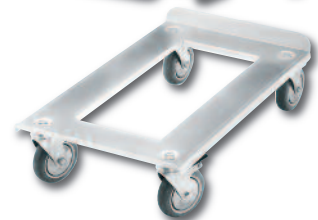

### EPP Box GN 1/1 Comfort

- Maße (B x T x H): 340 x 550 x 115 mm  
Hersteller-Art.-Nr.: 40005.49008  
Listenpreis: 43,82 €
- Maße (B x T x H): 550 x 340 x 160 mm  
Hersteller-Art.-Nr.:  
40005.49018  
Listenpreis: 46,23 €
- Maße (B x T x H):  
340 x 550 x 220 mm  
Dagama-Art.-Nr.:  
1515242  
Listenpreis: 49,22 €

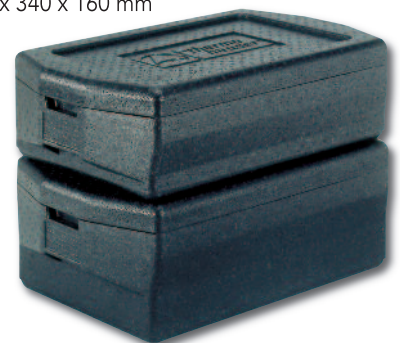

### EPP Box GN 1/1 Inlay

- Maße (B x T x H):  
345 x 545 x 240 mm  
Hersteller-Art.-Nr.:  
83000.17209  
Listenpreis: 56,21 €





## Unverwechselbar: BLANCOTHERM Kunststoff jetzt neu mit farbigen Beschlägen und Ihrem Logo

### Beschlagteile in 4 neuen Farben:

Die Beschlagteile der meisten Modelle kann man jetzt zusätzlich zur grauen Standardausführung in vier neuen Farben bestellen: Blau, Rot, Grün oder Gelb.

### Mehrwert für den Kunden:

- Auswahl nach persönlichen Präferenzen
- Logistische Zuordnung und Kennzeichnung von Speisen, z.B. Warm-/Kaltspeisen, Halal-/Non-Halal-Food



Viele weitere Modelle auf Anfrage.



BLT 320 KB, blau



BLT 420 KBRUH, rot



BLT 620 KBUH, grün



BLT 620 KBRUH-F mit Kondensatrinne, gelb

8

### Individuelles Logo

Auch ein kundenindividuelles Logo kann ab sofort per Lasergravur beidseitig auf den Trägerplatten der Griffe angebracht werden.

In hochwertiger Optik ist damit eine Personalisierung möglich und es ergeben sich Werbemöglichkeiten beim Catering, Partyservice etc.



### Transport-Rolli

Für Modelle 4 St. BLT 160 K, 3 St. BLT 320 K/KB/KBR/ECO, 2 St. BLT 420 K/KBUH/KBRUH, 2 St. BLT 620 K/KBUH/KBRUH

- aus Polypropylen
- 4 Lenkrollen, davon 2 mit Feststeller
- Gewicht: 4,5 kg

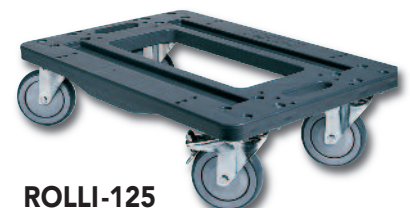

### ROLLI-100

- Tragfähigkeit: 130 kg
  - Maße (B x T x H): 650 x 450 x 165 mm
  - Lenkrollen Ø: 100 mm
  - Lenkrollen Material: stahlverzinkt
- Hersteller-Art.-Nr.: 840217  
Listenpreis: 182,70 €

### ROLLI-125

- Tragfähigkeit: 180 kg
  - Maße (B x T x H): 650 x 450 x 190 mm
  - Lenkrollen Ø: 125 mm
  - Lenkrollen Material: Kunststoff
- Hersteller-Art.-Nr.: 568 237  
Listenpreis: 239,50 €

## Leicht, robust und kompakt – BLANCOTHERM K Speisentransportbehälter aus tiefgezogenem Kunststoff



**Wohltemperiert:**  
Die gradgenau regelbare Innenraum-Temperatur

**BLT 620 KBRUH**  
mit Zubehör  
GN-Behälter



### BLT 620 KUF

**Frontlader, unbeheizt**

- für max. 3 x GN 1/1-150
- Maße (B x T x H): 445 x 670 x 660 mm
- Gewicht: 15 kg

**Hersteller-Art.-Nr.: 564 365**  
**Listenpreis: 615,70 €**

### BLT 620 KBUH

**Frontlader, umluftbeheizt**

- max. Temp.: +90 °C
- für max. 3 x GN 1/1-150
- Maße (B x T x H): 445 x 700 x 660 mm
- Gewicht: 19,5 kg
- Anschluss: 220–240 V (AC), 50–60 Hz, 0,2 kW

**Hersteller-Art.-Nr.: 572 536**  
**Listenpreis: 1.131,80 €**

### BLT 620 KBRUH

**Frontlader, umluftbeheizt, regelbar**

- gradgenau regelbar
- von +40 °C bis +85 °C, mit Temperaturanzeige
- für max. 3 x GN 1/1-150
- Maße (B x T x H): 445 x 700 x 660 mm
- Gewicht 19,5 kg
- Anschluss: 220–240 V (AC), 50–60 Hz, 0,2 kW

**Hersteller-Art.-Nr.: 572 537**  
**Listenpreis: 1.182,60 €**

### BLT 320 ECO-C

**Toplader für reibungslose Transportlogistik**

- für max. 4 x GN 1/1-55 oder deren Unterteilung
- besonders großer Innenraum zum Neben- und Übereinanderstapeln von GN-Behältern unterschiedlicher Größe und Tiefe
- Aussparungen an Längsseiten und im Eckbereich zum einfachen und sicheren Einstapeln und Entnehmen von GN-Behältern
- Maße (B x T x H): 415 x 630 x 345 mm

**Hersteller-Art.-Nr.: 573 956**  
**Listenpreis: 304,60 €**



**BLT 420 KBUH**



### BLT 420 K

**Frontlader, unbeheizt**

- für max. 2 x GN 1/1-150
- Maße (B x T x H): 445 x 670 x 475 mm
- Gewicht: 11,5 kg

**Hersteller-Art.-Nr.: 573 514**  
**Listenpreis: 513,00 €**

### BLT 420 KBUH

**Frontlader, umluftbeheizt**

- max. Temp. +90 °C
- für max. 2 x GN 1/1-150
- Maße (B x T x H): 445 x 700 x 475 mm
- Gewicht: 16 kg
- Anschluss: 220–240 V (AC), 50–60 Hz, 0,2 kW

**Hersteller-Art.-Nr.: 573 515**  
**Listenpreis: 999,00 €**

### BLT 420 KBRUH

**Frontlader, umluftbeheizt, regelbar**

- gradgenau regelbar
- von +40 °C bis +85 °C, mit Temperaturanzeige
- für max. 2 x GN 1/1-150,
- Maße (B x T x H): 445 x 700 x 475 mm
- Gewicht: 16 kg
- Anschluss: 220–240 V (AC), 50–60 Hz, 0,2 kW

**Hersteller-Art.-Nr.: 573 516**  
**Listenpreis: 1.053,00 €**

BLT 320 KBR mit Zubehör  
GN-Behälter/-Deckel



Viele weitere Modelle auf Anfrage.

### BLT 320 K

**Toplader, unbeheizt**

- für max. 1 x GN 1/1-200
- Maße (B x T x H): 425 x 630 x 340 mm
- Gewicht 8,0 kg

**Hersteller-Art.-Nr.: 566 241**  
**Listenpreis: 366,20 €**

### BLT 320 KB

**Toplader, beheizt (Silikonheizung)**

- max. Temp. +90 °C
- für max. 1 x GN 1/1-200
- Innenbehälter aus Edelstahl 1.4301
- Maße (B x T x H): 425 x 630 x 375 mm
- Gewicht 13,5 kg
- Anschluss: 220–240 V (AC), 50–60 Hz, 0,4 kW

**Hersteller-Art.-Nr.: 566 242**  
**Listenpreis: 885,60 €**

### BLT 320 KBR

**Toplader, beheizt (Silikonheizung)**

- gradgenau regelbar
- von +40 °C bis +95 °C, mit Temperaturanzeige
- für max. 1x GN 1/1-200
- Innenbehälter aus Edelstahl 1.4301
- Maße (B x T x H): 425 x 630 x 375 mm
- Gewicht 13,5 kg
- Anschluss 220–240 V (AC), 50–60 Hz, 0,4 kW

**Hersteller-Art.-Nr.: 572 228**  
**Listenpreis: 972,00 €**

## Mobilität für große Mengen – hygienisch und sicher: BLANCOTHERM E

### BLT 1220 EB

**Speisentransportbehälter aus Edelstahl, umluftbeheizt**  
**Frontlader mit Umluftheizung**

- stufenlos regelbar von +30 °C bis +90 °C
- spritzwassergeschützt (IP X5),
- 20 Paar tiefgez. Auflagesicken (Abstand 57,5 mm)
- Kapazität max. 5x GN 1/1-200 (132,5 l)
- Maße (B x T x H): 540 x 815 x 1.495 mm
- Gewicht 86 kg
- Anschluss 220–240 V AC, 50–60 Hz, 0,76 kW

**Hersteller-Art.-Nr.: 572 521**  
**Listenpreis: 4.211,90 €**

umluftbeheizt

### BLT 1220 EUK

**Speisentransportbehälter aus Edelstahl, kühlbar**  
**Frontlader mit aktiver Umluftkühlung**

- gradgenau regelbar von +2 °C bis +15 °C
- spritzwassergeschützt (IP X4)
- 20 Paar tiefgez. Auflagesicken (Abstand 57,5 mm)
- Kapazität max. 5x GN 1/1-200 (132,5 l)
- Maße (B x T x H): 540 x 845 x 1.775 mm
- Gewicht 120 kg
- Anschluss 220–240 V AC, 50 Hz, 0,3 kW

**Hersteller-Art.-Nr.: 572 863**  
**Listenpreis: 7.397,80 €**

umluftgekühlt



## Speisetransportbehälter Thermoport

### 100 K-B beheizt orange

Behälter + Deckel aus Polypropylen Isolierung FCKW-freier PU-Schaum stirnseitig je ein stabiler Bügelverschluss u. klappbare Tragegriffe aus Kunststoff, Verschlüsse +Griffe austauschbar spülmaschinentauglich bis +90°C

- Inhalt m. GN-Einsätzen: max. 26 l
- Maße (B x T x H) außen: 645 x 370 x 308 mm
- Höhe ohne Deckel: 244 mm
- Bestückung: GN-Behälter max. 1/1 200 mm tief
- Leergewicht: 8,3 kg
- Einsatzbereich: -20°C bis +100°C
- mit ausgebauter Heizung!
- Heizelement im Boden liegend (herausnehmbar)
- Anschlusswert: 230 V, 50 Hz, 500 W

Dagama-Art.-Nr.: 1415223

Listenpreis: 885,00 €



### 100 K unbeheizt orange

Behälter +Deckel aus Polypropylen Isolierung FCKW-freier PU-Schaum stirnseitig je ein stabiler Bügelverschluss u. klappbare Tragegriffe aus Kunststoff, Verschlüsse +Griffe austauschbar spülmaschinentauglich bis +90°C

- Inhalt m. GN-Einsätzen: max. 26 l
- Maße (B x T x H) außen: 370 x 645 x 308 mm
- Höhe ohne Deckel: 244 mm
- Bestückung: GN-Behälter max. 1/1 200 mm tief
- Leergewicht: 7,2 kg
- Einsatzbereich: -20°C bis +100°C

Dagama-Art.-Nr.: 1415256

Listenpreis: 385,00 €



### 600 K unbeheizt orange

Behälter + Deckel aus Polypropylen Isolierung FCKW-freier PU-Schaum, Außenseiten je ein stabiler klappbarer Tragegriff aus Kunststoff Tür m. 2 Scharnieren, zur Reinigung abnehmbar und mit stabilem Verschluss, Verschlüsse + Griffe austauschbar, spülmaschinentauglich bis +90°C

- Inhalt m. GN-Einsätzen: max. 33 l
- Maße (B x T x H): 420 x 610 x 386 mm
- Höhe ohne Deckel: 244 mm
- Bestückung: GN-Behälter 1 x 1/1 200 mm tief und 1 x 1/1 65 mm tief
- Leergewicht: 9,2 kg
- Einsatzbereich: -20°C bis +100°C

Dagama-Art.-Nr.: 1415207

Listenpreis: 544,00 €



### 1000 K unbeheizt orange

Behälter + Deckel aus Polypropylen Isolierung FCKW-freier PU-Schaum, Außenseiten mit je einem stabilen, klappbaren Tragegriff, für mit 2 Scharnieren, abnehmbar. Verschlüsse + Griffe austauschbar, Spülmaschinentauglich bis +90°C

- Inhalt m. GN-Einsätzen: max. 52 l
- Maße (B x T x H) außen: 435 x 610 x 561 mm
- Bestückung: 12 Bleche à 20 mm, 6 Behälter à 65 mm, oder 2 Behälter à 200 mm
- Leergewicht: 12,0 kg
- Einsatzbereich: -20°C bis +100°C

Dagama- Art.-Nr.: 1415264

Listenpreis: 648,00 €



8

### Thermoport 4.0, 1000 K-B umluftbeheizt orange

**NEU:** Geschützte Steuerung durch erhöhten Gehäuse rand

**NEU:** Eindeutige Identifikation & Organisation des Gerätes und dessen Inhalt durch QR-Code!

Mit Tür- und 2 Tragegriffen, aus Polypropylen mit PU-Schaum isoliert, mit herausnehm- und regelbarer Umluftheizung und Drehschieber für Feuchtigkeitsregulierung.

- Inhalt m. GN-Einsätzen: max. 52 l
- Maße (B x T x H) 435 x 688 x 561 mm
- mit 12 Paar Auflagesicken für GN Behälter
- spülmaschinentauglich bis +90°C (ohne Heizelement)
- Leergewicht: 17,2 kg
- Einsatzbereich von -20°C bis +100°C,
- Anschlusswert: 0,8Kw, 220-240 V, 50 Hz und Schukostecker, lose beiliegend

Dagama-Art.-Nr.: 1415251

Listenpreis: 1.252,00 €



## Thermobox EPP160

- Maße (B x T x H) außen: 400 x 600 x 257 mm
- Maße (B x T x H) innen: 338 x 538 x 193 mm
- Gewicht: 1,07 kg
- Volumen: 35,5 l
- Farbe: Schwarz (110)

Hersteller-Art.-Nr.: EPP160

Listenpreis: 38,00 €



## Thermobox EPP180

- Maße (B x T x H) außen: 400 x 600 x 316 mm
- Maße (B x T x H) innen: 338 x 538 x 253 mm
- Gewicht: 1,2 kg
- Volumen: 46 l
- Farbe: Schwarz (110)

Dagama-Art.-Nr.: 1515300

Listenpreis: 40,00 €



## Thermobox EPP400

- Maße (B x T x H) außen: 440 x 645 x 630 mm
- Maße (B x T x H) innen: 330 x 535 x 525 mm
- Gewicht: 3,9 kg
- Volumen: 86 l
- Farbe: Schwarz (110)

Hersteller-Art.-Nr.: EPP400

Listenpreis: 218,50 €



## Rolli CD3253EPP

- passend für: EPP400 / EPP160 / EPP180
- Gewicht: 4,5 kg
- Farbe: Rot (158)

Hersteller-Art.-Nr.: CD3253EPP

Listenpreis: 80,00 €



## Thermobox EPP4060FNR

- Maße (B x T x H) außen: 540 x 770 x 687 mm
- Maße (B x T x H) innen: 410 x 615 x 585 mm
- Gewicht: 6,1 kg
- Volumen: 155 l
- Farbe: Schwarz (110)

Hersteller-Art.-Nr.: EPP4060FNR

Listenpreis: 225,00 €



## Verstellbares Aufлагeschienen-KIT

- für EPP4060FNR
- Maße (B x T x H): 10 x 600 x 580 mm
- Gewicht: 2,07 kg
- Farbe: Silber (000)

Hersteller-Art.-Nr.: EPP4060FPR1

Listenpreis: 103,50 €



Abbildung: KID in EPP4060FNR

## CP3253

- Maße (B x T x H): 325 x 530 x 30 mm
- Gewicht: 3,9 kg
- Farbe: Gletscherblau (443)

Hersteller-Art.-Nr.: CP3253

Listenpreis: 60,00 €



## HP3253

- Maße (B x T x H): 325 x 530 x 30 mm
- Gewicht: 3,25 kg
- Farbe: Feuerrot (444)

Hersteller-Art.-Nr.: HP3253

Listenpreis: 88,00 €



## Rolli CD4060EPP

- passend für alle Cambro Thermoboxen
- Maße (B x T): 400 x 600 mm
- Maße (B x T x H): 510 x 710 x 160 mm
- Gewicht: 5,27 kg
- Farbe: Rot (158)

Hersteller-Art.-Nr.: CD4060EPP

Listenpreis: 110,00 €



## ID-Etiketten

Hersteller-Art.-Nr.: EPPID5

Listenpreis: 5,90 €



Area with horizontal dashed lines for notes.





9

## | PRÄSENTATION / LAGERUNG





## GN-Behälter aus Polycarbonat

klartransparent, spülmaschinen- und tiefgefriergeeignet, geschmacksneutral, nicht mikrowellengeeignet

### GN 1/1-Behälter



Herst.-Art.-Nr.	Tiefe	Volumen	Listenpreis
8211/065	65 mm	8,5 l	13,00 €
8211/100	100 mm	13,5 l	15,00 €
8211/150	150 mm	20,0 l	18,50 €
8211/200	200 mm	27,5 l	25,00 €

### GN 1/2-Behälter



Herst.-Art.-Nr.	Tiefe	Volumen	Listenpreis
8212/065	65 mm	3,5 l	6,20 €
8212/100	100 mm	6,0 l	7,20 €
8212/150	150 mm	9,0 l	9,20 €
8212/200	200 mm	12,0 l	11,20 €

### GN 1/3-Behälter



Herst.-Art.-Nr.	Tiefe	Volumen	Listenpreis
8213/065	65 mm	2,0 l	5,20 €
8213/100	100 mm	3,5 l	6,00 €
8213/150	150 mm	5,5 l	7,80 €
8213/200	200 mm	7,0 l	9,00 €

### GN 1/4-Behälter



Herst.-Art.-Nr.	Tiefe	Volumen	Listenpreis
8214/065	65 mm	1,5 l	3,90 €
8214/100	100 mm	2,5 l	4,60 €
8214/150	150 mm	4,0 l	6,15 €
8214/200	200 mm	6,0 l	7,30 €

### GN 2/1-Behälter



Herst.-Art.-Nr.	Tiefe	Volumen	Listenpreis
8221/200	200 mm	40,0 l	46,50 €

### GN 1/6-Behälter



Herst.-Art.-Nr.	Tiefe	Volumen	Listenpreis
8216/065	65 mm	0,8 l	3,15 €
8216/100	100 mm	1,5 l	3,60 €
8216/150	150 mm	2,0 l	4,60 €
8216/200	200 mm	3,4 l	5,60 €

### GN 1/9-Behälter



Herst.-Art.-Nr.	Tiefe	Volumen	Listenpreis
8219/065	65	0,5 l	2,40 €
8219/100	100	1,0 l	2,80 €

### GN Polycarbonat, schwarz

- außen graduiert
- spülmaschinengeeignet,
- einsetzbar von -40 °C bis +110 °C



Herst.-Art.-Nr.	Tiefe	Volumen	GN	Listenpreis
3811/065	65 mm	8,30 l	1/1	16,00 €
3811/100	100 mm	13,00 l	1/1	19,00 €
3811/150	150 mm	19,50 l	1/1	23,00 €
3812/065	65 mm	3,96 l	1/2	6,85 €
3812/100	100 mm	6,15 l	1/2	8,00 €
3812/150	150 mm	9,16 l	1/2	12,00 €
3813/065	65 mm	2,71 l	1/3	5,50 €
3813/100	100 mm	4,10 l	1/3	6,50 €
3813/150	150 mm	5,43 l	1/3	9,00 €
3814/065	65 mm	1,73 l	1/4	4,30 €
3814/100	100 mm	2,89 l	1/4	5,00 €
3814/150	150 mm	3,72 l	1/4	7,50 €
3816/065	65 mm	0,85 l	1/6	3,10 €
3816/100	100 mm	1,56 l	1/6	3,70 €
3816/150	150 mm	2,25 l	1/6	5,80 €
3819/100	100 mm	1,06 l	1/9	2,85 €

### GN 2/4-Behälter



Herst.-Art.-Nr.	Tiefe	Volumen	Listenpreis
8224/065	65	3,3 l	12,00 €
8224/100	100	4,5 l	14,00 €

### GN-Auflagedeckel

- aus Polycarbonat
- mit Griffmulden
- passend auf Polycarbonat-GN-Behälter Serie 8200 aber auch auf Polypropylen-GN-Behältern Serie 5500 (ausgenommen GN 1/9)



Herst.-Art.-Nr.	GN	Listenpreis
8211/530	1/1	8,80 €
8212/325	1/2	4,80 €
8213/325	1/3	3,50 €
8214/265	1/4	3,10 €
8216/176	1/6	2,40 €
8219/176	1/9	1,90 €
8221/650	2/1	25,50 €
8224/530	2/4	9,00 €



## GN-Klemmdeckel

- aus Polycarbonat
- bedingt dichtschießender Deckel, ausschließlich für GN-Polycarbonat-Behälter Serie 8200 geeignet



Herst.-Art.-Nr.	GN	Listenpreis
8311/530	1/1	9,00 €
8312/325	1/2	4,80 €
8313/325	1/3	3,60 €
8314/265	1/4	3,20 €
8316/176	1/6	2,60 €
8319/176	1/9	1,90 €

## Ablagegestell für GN Deckel

- aus Edelstahl draht
  - für Deckel GN 1/1, 1/2, 1/3 u.a.
  - zum Einschieben in GN 1/1-Regalwagen
  - spülmaschinengeeignet
- Hersteller-Art.-Nr.: 7544/007  
Listenpreis: 45,00 €

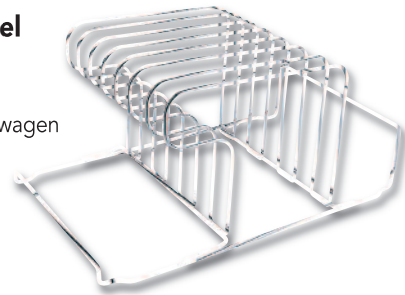

## Drahtkorb GN 1/1

- ganz aus Edelstahl
  - passend in alle GN 1/1 Einschübe
  - Korb aus stabilem Drahtgeflecht
  - allseitig umlaufender Griff
  - zum Backen, Grillen, Auftauen und Trocknen von Speisen
  - gut geeignet für vorfrittierte Lebensmittel in Konvektomaten
  - schwere Qualität
  - Maße (B x T x H): 325 x 530 x 65 mm
- Hersteller-Art.-Nr.: 7630/065  
Listenpreis: 58,00 €



## GN-Behälter aus Polypropylen

milchig-transparent, tiefkühl- und spülmaschinengeeignet, geschmacksneutral, für Temperaturbereich von -40 °C bis +80 °C geeignet, luftdichte Klemmdeckel bitte separat bestellen, robuste Profiqualität

### GN 1/1-Behälter



Herst.-Art.-Nr.	Tiefe	Volumen	Listenpreis
5511/065	65 mm	8,5 l	7,80 €
5511/100	100 mm	13,5 l	8,80 €
5511/150	150 mm	20,0 l	10,50 €
5511/200	200 mm	27,5 l	13,00 €
5511/532	Deckel zu 5511		4,30 €

### GN 1/2-Behälter



Herst.-Art.-Nr.	Tiefe	Volumen	Listenpreis
5512/065	65 mm	3,5 l	4,20 €
5512/100	100 mm	6,0 l	4,80 €
5512/150	150 mm	9,0 l	6,00 €
5512/200	200 mm	12,0 l	7,00 €
5512/325	Deckel zu 5512		2,50 €

### GN 1/3-Behälter



Herst.-Art.-Nr.	Tiefe	Volumen	Listenpreis
5513/065	65 mm	2,0 l	3,40 €
5513/100	100 mm	3,5 l	4,00 €
5513/150	150 mm	5,5 l	5,40 €
5513/200	200 mm	7,0 l	6,20 €
5513/325	Deckel zu 5513		2,00 €

### GN 1/4-Behälter



Herst.-Art.-Nr.	Tiefe	Volumen	Listenpreis
5514/065	65 mm	1,5 l	3,00 €
5514/100	100 mm	2,5 l	3,40 €
5514/150	150 mm	4,0 l	4,50 €
5514/200	200 mm	4,5 l	5,70 €
5514/265	Deckel zu 5514		1,80 €

### GN 1/6-Behälter



Herst.-Art.-Nr.	Tiefe	Volumen	Listenpreis
5516/065	65 mm	0,8 l	3,80 €
5516/100	100 mm	1,5 l	4,00 €
5516/150	150 mm	2,0 l	4,40 €
5516/200	200 mm	2,5 l	4,80 €
5516/176	Deckel zu 5516		2,80 €

### GN 1/9-Behälter



Herst.-Art.-Nr.	Tiefe	Volumen	Listenpreis
5519/065	65 mm	0,5 l	2,85 €
5519/100	100 mm	1,0 l	3,00 €
5519/176	Deckel zu 5519		2,65 €



## GN Deckel, farbig

- aus Polypropylen
- in HACCP-Farben zur Codierung des Füllinhalts
- mikrowellentauglich, tiefkühl- und spülmaschinengeeignete
- geschmacksneutral



Herst.-Art.-Nr.	GN	Farbe	Listenpreis
5525/112	1/1	gelb	4,50 €
5525/113	1/1	blau	4,50 €
5525/116	1/1	grün	4,50 €
5525/118	1/1	violett	4,50 €
5525/119	1/1	rot	4,50 €
5525/122	1/2	gelb	2,50 €
5525/123	1/2	blau	2,50 €
5525/126	1/2	grün	2,50 €
5525/128	1/2	violett	2,50 €
5525/129	1/2	rot	2,50 €

Herst.-Art.-Nr.	GN	Farbe	Listenpreis
5525/132	1/3	gelb	2,20 €
5525/133	1/3	blau	2,20 €
5525/136	1/3	grün	2,20 €
5525/138	1/3	violett	2,20 €
5525/139	1/3	rot	2,20 €
5525/142	1/4	gelb	1,85 €
5525/143	1/4	blau	1,85 €
5525/146	1/4	grün	1,85 €
5525/148	1/4	violett	1,85 €
5525/149	1/4	rot	1,85 €

Herst.-Art.-Nr.	GN	Farbe	Listenpreis
5525/162	1/6	gelb	1,75 €
5525/163	1/6	blau	1,75 €
5525/166	1/6	grün	1,75 €
5525/168	1/6	violett	1,75 €
5525/169	1/6	rot	1,75 €
5525/192	1/9	gelb	1,40 €
5525/193	1/9	blau	1,40 €
5525/196	1/9	grün	1,40 €
5525/198	1/9	violett	1,40 €
5525/199	1/9	rot	1,40 €

## Markierclips

zur farbigen Markierung von GN-Deckel aus Polypropylen (Serie 5511)



Herst.-Art.-Nr.	Farbe	Listenpreis
5527/002	gelb	0,45 €
5527/003	blau	0,45 €
5527/006	grün	0,45 €
5527/008	violett	0,45 €
5527/009	rot	0,45 €

# PRÄSENTATION/LAGERUNG | Melamin Schalen



## GN 1/9 Schale – FRIDA

Material	Maße (B xT xH)	Innenoptik	Volumen	Farbe	Hersteller-Art.-Nr.	Listenpreis
Melamin	176 x 108 x 55 mm	Holzoptik	0,5 l	weiß	84555	8,00 €
Melamin	176 x 108 x 55 mm	Holzoptik	0,5 l	schwarz	84556	8,00 €



## Schale – FRIDA

Material	Maße (B xT xH)	Innenoptik	Volumen	Farbe	Hersteller-Art.-Nr.	Listenpreis
Melamin	165 x 165 x 55 mm	Holzoptik	0,85 l	weiß	84558	8,40 €
Melamin	250 x 250 x 75 mm	Holzoptik	2,65 l	weiß	84561	15,60 €
Melamin	165 x 165 x 55 mm	Holzoptik	0,85 l	schwarz	84559	8,40 €
Melamin	250 x 250 x 75 mm	Holzoptik	2,65 l	schwarz	84562	15,60 €



## GN 2/4 Schale – FRIDA

Material	Maße (B xT xH)	Innenoptik	Volumen	Farbe	Hersteller-Art.-Nr.	Listenpreis
Melamin	530 x 162 x 75 mm	Holzoptik	3,65 l	weiß	84564	24,00 €
Melamin	530 x 162 x 75 mm	Holzoptik	3,65 l	schwarz	84565	24,00 €



## GN 1/2 Schale – FRIDA

Material	Maße (B xT xH)	Innenoptik	Volumen	Farbe	Hersteller-Art.-Nr.	Listenpreis
Melamin	325 x 265 x 75 mm	Holzoptik	4 l	weiß	84589	26,00 €
Melamin	325 x 265 x 75 mm	Holzoptik	4 l	schwarz	84590	26,00 €



## GN 1/4 Schale – FRIDA

Material	Maße (B xT xH)	Innenoptik	Volumen	Farbe	Hersteller-Art.-Nr.	Listenpreis
Melamin	265 x 162 x 75 mm	Holzoptik	1,8 l	weiß	84586	19,00 €
Melamin	265 x 162 x 75 mm	Holzoptik	1,8 l	schwarz	84587	19,00 €



### GN 1/6 Schale – FRIDA

Material	Maße (B x T x H)	Innenoptik	Volumen	Farbe	Hersteller-Art.-Nr.	Listenpreis
Melamin	176 x 162 x 75 mm	Holzoptik	1 l	weiß	84583	12,00 €
Melamin	176 x 162 x 75 mm	Holzoptik	1 l	schwarz	84584	12,00 €



### GN 1/9 Schale – FRIDA STONE

Material	Maße (B x T x H)	Volumen	Farbe	Hersteller-Art.-Nr.	Listenpreis
Melamin	176 x 108 x 55 mm	0,5 l	Betonoptik	84557	8,00 €



### Schale – FRIDA STONE

Material	Maße (B x T x H)	Volumen	Farbe	Hersteller-Art.-Nr.	Listenpreis
Melamin	165 x 165 x 55 mm	0,85 l	Betonoptik	84560	8,40 €
Melamin	250 x 250 x 75 mm	2,65 l	Betonoptik	84563	15,60 €



### GN 1/2 Schale – FRIDA STONE

Material	Maße (B x T x H)	Volumen	Farbe	Hersteller-Art.-Nr.	Listenpreis
Melamin	325 x 265 x 75 mm	4 l	Betonoptik	84591	26,00 €



### GN 1/4 Schale – FRIDA STONE

Material	Maße (B x T x H)	Volumen	Farbe	Hersteller-Art.-Nr.	Listenpreis
Melamin	265 x 162 x 75 mm	1,8 l	Betonoptik	84588	19,00 €



### GN 1/6 Schale – FRIDA STONE-

Material	Maße (B x T x H)	Volumen	Farbe	Hersteller-Art.-Nr.	Listenpreis
Melamin	176 x 162 x 75 mm	1 l	Betonoptik	84585	12,00 €



### Schale – GLOBAL BUFFET

Material	Maße (B x T x H)	Volumen	Farbe	Hersteller-Art.-Nr.	Listenpreis
Melamin	355 x 315 x 140 mm	2,5 l	weiß	84464	16,00 €
Melamin	440 x 250 x 200 mm	3,3 l	weiß	84462	19,00 €
Melamin	460 x 400 x 185 mm	5,5 l	weiß	84466	29,00 €



**Schale – PURE COLOR**

Material	Maße (B x T x H)	Volumen	Farbe	Hersteller-Art.-Nr.	Listenpreis
Melamin	190 x 190 x 90 mm	1,5 l	weiß	83409	18,60 €
Melamin	190 x 190 x 90 mm	1,5 l	schwarz	83468	18,60 €
Melamin	190 x 190 x 90 mm	1,5 l	taupe	83572	18,60 €
Melamin	190 x 190 x 90 mm	1,5 l	lemon grün	83573	18,60 €
Melamin	250 x 250 x 120 mm	3,8 l	weiß	83408	30,00 €
Melamin	250 x 250 x 120 mm	3,8 l	schwarz	83469	30,00 €
Melamin	250 x 250 x 120 mm	3,8 l	taupe	83574	30,00 €
Melamin	250 x 250 x 120 mm	3,8 l	lemon grün	83575	30,00 €



**Schale – PURE BICOLOR**

- Farbe innen: weiß

Material	Maße (B x T x H)	Volumen	Farbe außen	Hersteller-Art.-Nr.	Listenpreis
Melamin	190 x 190 x 90 mm	1,5 l	schwarz	84409	20,50 €
Melamin	190 x 190 x 90 mm	1,5 l	lemon grün	84417	20,50 €
Melamin	190 x 190 x 90 mm	1,5 l	taupe	84422	20,50 €
Melamin	250 x 250 x 120 mm	3,8 l	schwarz	84408	31,80 €
Melamin	250 x 250 x 120 mm	3,8 l	lemon grün	84418	31,80 €
Melamin	250 x 250 x 120 mm	3,8 l	taupe	84423	32,50 €



**Deckel – PURE**

- SAN
- mit Löffelaussparung
- Maße (B x T x H): 190 x 190 x 15 mm

Hersteller-Art.-Nr.: 83600  
Listenpreis: 8,00 €

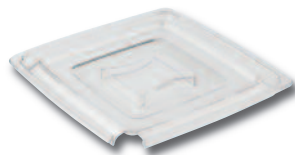

**Deckel – PURE**

- SAN
- mit Löffelaussparung
- Maße (B x T x H): 250 x 250 x 15 mm

Hersteller-Art.-Nr.: 83601  
Listenpreis: 10,50 €

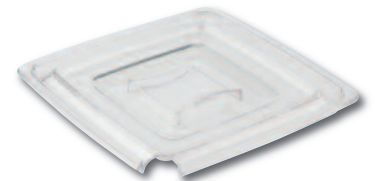

PRÄSENTATION/LAGERUNG | Melamin Platten /Tabletts

**Naturschieferplatte – STARTER**

- rutschfeste, möbelschonende Füßchen
- Materialstärke 4 –7 mm

Material	Maße (B x T x H)	Hersteller-Art.-Nr.	Listenpreis
Naturschiefer	200 x 100 mm	937	2,90 €
Naturschiefer	300 x 100 mm	938	3,40 €
Naturschiefer	300 x 150 mm	939	4,00 €

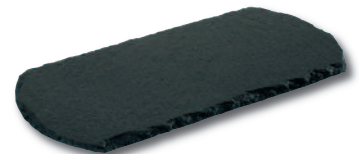

**Tablett – SLATE-ROCK**

Material	Maße (Ø / H)	Innenoptik	Griff	Farbe	Hersteller-Art.-Nr.	Listenpreis
Melamin	300 mm, 15 mm	Schieferlook	120 mm	schwarz	84257	20,00 €



**Tablett – SLATE-ROCK**

Material	Maße (B x T x H)	Innenoptik	Griff	Farbe	Hersteller-Art.-Nr.	Listenpreis
Melamin	400 x 200 x 15 mm	Schieferlook	130 mm	schwarz	84258	25,00 €
Melamin	480 x 200 x 15 mm	Schieferlook	130 mm	schwarz	84259	30,00 €



**Tablett – SLATE-ROCK**

Material	Maße (B x T x H)	Innenoptik	Farbe	Hersteller-Art.-Nr.	Listenpreis
Melamin	200 x 100 x 20 mm	Schieferlook	schwarz	84246	6,20 €
Melamin	300 x 100 x 20 mm	Schieferlook	schwarz	84247	8,40 €
Melamin	300 x 150 x 20 mm	Schieferlook	schwarz	84248	10,60 €



**Tablett – BISTRO**

- rutschfest
- mit 2 Griffmulden
- Stapelrand

Material	Maße (Ø / H)	Farbe	Hersteller-Art.-Nr.	Listenpreis
Melamin	355 mm, 45 mm	Schwarz	84045	22,00 €



**Tablett -GASTRO**

- rutschfeste Oberfläche

Material	Maße (Ø / H)	Farbe	Hersteller-Art.-Nr.	Listenpreis
Fieberglas	275 mm, 20 mm	Schwarz	547	6,90 €
Fieberglas	355 mm, 20 mm	Schwarz	548	8,70 €
Fieberglas	405 mm, 20 mm	Schwarz	549	10,50 €



**GN 1/1 Tablett – STONE ART**

Material	Maße (B x T x H)	Hersteller-Art.-Nr.	Listenpreis
Melamin	530 x 325 x 15 mm	84519	42,00 €



**GN 1/2 Tablett – STONE ART**

Material	Maße (B x T x H)	Hersteller-Art.-Nr.	Listenpreis
Melamin	325 x 265 x 15 mm	84520	22,00 €



**GN 1/1 Tablett – PURE**

Material	Maße (B x T x H)	Farbe	Hersteller-Art.-Nr.	Listenpreis
Melamin	530 x 325 x 30 mm	weiß	83401	36,50 €
Melamin	530 x 325 x 30 mm	schwarz	83479	36,50 €



**GN 1/2 Tablett – PURE**

Material	Maße (B x T x H)	Farbe	Hersteller-Art.-Nr.	Listenpreis
Melamin	325 x 265 x 30 mm	weiß	83480	19,00 €
Melamin	325 x 265 x 30 mm	schwarz	83490	19,00 €



**GN 1/2 Tablett – PURE COLOR**

Material	Maße (B x T x H)	Farbe	Hersteller-Art.-Nr.	Listenpreis
Melamin	325 x 265 x 30 mm	taupe	83562	19,00 €
Melamin	325 x 265 x 30 mm	lemon grün	83563	19,00 €



**GN 1/1 Tablett – -PURE COLOR**

Material	Maße (B x T x H)	Farbe	Hersteller-Art.-Nr.	Listenpreis
Melamin	530 x 325 x 30 mm	taupe	<b>83560</b>	<b>36,50 €</b>
Melamin	530 x 325 x 30 mm	lemon grün	<b>83561</b>	<b>36,50 €</b>



**GN 1/1 Tablett – PURE GRANIT**

Material	Maße (B x T x H)	Farbe	Hersteller-Art.-Nr.	Listenpreis
Melamin	530 x 325 x 30 mm	Granitoptik	<b>84440</b>	<b>38,00 €</b>



**GN 1/2 Tablett – PURE GRANIT**

Material	Maße (B x T x H)	Farbe	Hersteller-Art.-Nr.	Listenpreis
Melamin	325 x 265 x 30 mm	Granitoptik	<b>84441</b>	<b>19,50 €</b>



**GN 1/2 Abdeckhaube**

- Polycarbonat
- Materialstärke: 3 mm
- Maße (B x T x H):  
325 x 265 x 95 mm
- Hersteller-Art.-Nr.: 11041
- Listenpreis: 19,00 €

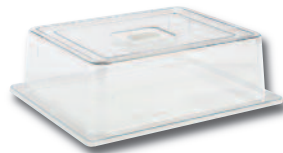

**GN 1/1 Abdeckhaube**

- Polycarbonat
- Materialstärke: 3 mm
- Maße (B x T x H):  
530 x 325 x 95 mm
- Hersteller-Art.-Nr.: 11042
- Listenpreis: 27,00 €



**Schneidbretter**

aus farbigem hochdichten Polyethylen, nicht toxisch, spülmaschinengeeignet, hitzebeständig bis +90 °C, messerschonend, hygienisch,



**mit Füßchen**

Herst.-Art.-Nr.	Maße (B x T x H)	Farbe	Listenpreis
<b>1524/450</b>	300 x 450 x 12 mm	weiß	<b>12,50 €</b>
<b>1524/452</b>	300 x 450 x 12 mm	gelb	<b>12,50 €</b>
<b>1524/453</b>	300 x 450 x 12 mm	blau	<b>12,50 €</b>
<b>1524/454</b>	300 x 450 x 12 mm	braun	<b>12,50 €</b>
<b>1524/456</b>	300 x 450 x 12 mm	grün	<b>12,50 €</b>
<b>1524/458</b>	300 x 450 x 12 mm	violett	<b>12,50 €</b>
<b>1524/459</b>	300 x 450 x 12 mm	rot	<b>12,50 €</b>



**mit Füßchen, GN 1/1**

Herst.-Art.-Nr.	Maße (B x T x H)	Farbe	Listenpreis
<b>1524/530</b>	325 x 530 x 25 mm	weiß	<b>30,50 €</b>
<b>1524/532</b>	325 x 530 x 25 mm	gelb	<b>30,50 €</b>
<b>1524/533</b>	325 x 530 x 25 mm	blau	<b>30,50 €</b>
<b>1524/534</b>	325 x 530 x 25 mm	braun	<b>30,50 €</b>
<b>1524/536</b>	325 x 530 x 25 mm	grün	<b>30,50 €</b>
<b>1524/539</b>	325 x 530 x 25 mm	rot	<b>30,50 €</b>





ohne Füßchen

Herst.-Art.-Nr.	Maße (B x T x H)	Farbe	Listenpreis
1524/610	460 x 610 x 25 mm	weiß	49,00 €
1524/612	460 x 610 x 25 mm	gelb	49,00 €
1524/613	460 x 610 x 25 mm	blau	49,00 €
1524/614	460 x 610 x 25 mm	braun	49,00 €
1524/616	460 x 610 x 25 mm	grün	49,00 €
1524/619	460 x 610 x 25 mm	rot	49,00 €

## Schneidbrettehalter

- aus Edelstahl
- elektropoliert Draht (6 mm)
- mit Gummifüßchen
- für sechs Schneidbretter mit Mindestlänge 30 cm
- schwere Qualität.

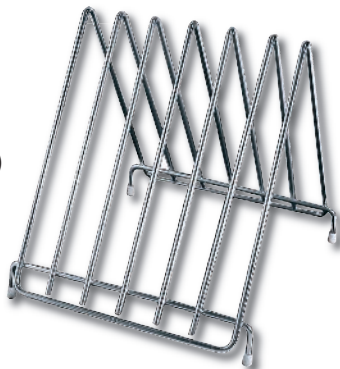

Modell	Hersteller-Art.-Nr.	Maße (B x T x H)	Listenpreis
Für Bretter bis 25 mm Stärke	1505/300	270 x 320 x 280 mm	23,50 €
Für Bretter bis 50 mm Stärke	1505/550	430 x 320 x 280 mm	30,50 €

## Wand-Schneidbretthalter

- aus Edelstahl
- elektropoliert Draht (8 und 6 mm)
- für sieben Schneidbretter mit mindestens 30 cm Breite oder Deckel über 28 cm Durchmesser
- für Teile bis zu 55 mm Dicke
- sehr stabile Ausführung
- Maße (B x T x H): 290 x 280 x 550 mm

Hersteller-Art.Nr.: 1507/007  
Listenpreis: 48,00 €



## Abfallbehälter aus PP

Mit dicht schließendem, überlappendem Deckel für den Einschluss von Gerüchen und geräuscharmen, stabilem Fußpedal. HACCP zertifiziert.

Weitere Farben auf Anfrage



### weiß, 30 L

- Maße (B x T x H): 410 x 398 x 435 mm
  - für Abfallsäcke 40 l / 50 l
- Dagama-Art.-Nr.: 1433374  
Listenpreis: 49,00 €



### weiß, 70 L

- Maße (B x T x H): 495 x 412 x 673 mm
  - für Abfallsäcke 90 l
- Dagama-Art.-Nr.: 1433376  
Listenpreis: 84,00 €



### weiß, 90 L, mobil

- mit kleinen Rollen und Metallbodenkranz
  - Maße (B x T x H): 500 x 412 x 820 mm
  - für Abfallsäcke 110 l
- Dagama-Art.-Nr.: 1433390  
Listenpreis: 110,00 €

**Fleischkästen**

- PE lebensmittelecht
- Kästen geschlossen mit Durchgreifgriff
- spülmaschinenfest
- Temperaturbeständigkeit: -35 °C bis +70 °C \*

Preis auf Anfrage.

	E 1	E 2	E 3
Volumen	25 l	40 l	60 l
Tragkraft	25 kg	30 kg	50 kg
Maße (B x T x H)	600 x 400 x 125 mm	600 x 400 x 200 mm	600 x 400 x 300 mm



	schwarz	natur-weiß	blau	gelb	grün	rot	hellblau
E 1 Dagema Art.-Nr.	-	1402017	1402020	-	-	1402015	1402000
E 2 Dagema Art.-Nr.	1402013	1402012	1402010	1402008	142006	142023	1402002
E 3 Dagema Art.-Nr.	-	-	1402033	-	1402034	1402031	-

\* für eine Dauer von max. 2 std.

PRÄSENTATION/LAGERUNG | Kunststoffbehälter

**Kunststoffbehälter mit und ohne Spundloch**

- stapelbar
- lebensmittelecht
- glattwandig
- Temperaturbeständig: - 30°C bis +40°C, kurzzeitig bis +90°C



Behälter Spundloch

Modell	Behälter 125 l	Behälter 210	Behälter 400 l	Behälter 210 l mit Spundloch	Behälter 400 l mit Spundloch
Material	HDPE	HDPE	HDPE	HDPE	HDPE
Maße (B x T x H)	505 x 505 x 715 mm	790 x 605 x 685 mm	945 x 725 x 830 mm	945 x 725 x 830 mm	945 x 725 x 830 mm
Maße (B x T x H) innen	945 x 725 x 830 mm	725 x 540 x 575 mm	875 x 655 x 705 mm	725 x 540 x 575 mm	875 x 655 x 705 mm
Unterfahrhöhe	x	100 mm	100 mm	100 mm	100 mm
Dagema-Art.-Nr.:	1402205	1402221	1402254	1402239	1402247
Listenpreis:	105,00 €	155,00 €	310,00 €	165,00 €	315,00 €

Fahrgestelle optional erhältlich.

**Deckel für 125 l Behälter**

- natur, HDPE
- stapelbar
- Maße außen (B x H x T): 505 x 505 x 715 mm
- Dagema-Art.-Nr.: 1402312
- Listenpreis: 25,00 €

**Deckel für 210 l Behälter**

- natur, HDPE
- stapelbar
- Maße außen (B x H x T): 804 x 625 x 40 mm
- Dagema-Art.-Nr.: 1402361
- Listenpreis: 40,00 €

**Deckel für 400 l Behälter**

- natur, HDPE
- stapelbar
- Maße außen (B x H x T): 952 x 745 x 47 mm
- Dagema-Art.-Nr.: 1402353
- Listenpreis: 55,00 €

**ohne Abb. Verschlussstopfen für Behälter 210 l, 400 l**

- natur, HDPE, hohl
- mit Achteckgriff ca. 69 mm
- konisch zulaufend
- Gewicht: 0,02 kg
- Dagema-Art.-Nr.: 1402379
- Listenpreis: 6,50 €



### Rundbehälter

- mit 2 Handgriffen
- stapelbar



Modell	Behälter 40 l	Behälter 50 l	Behälter 75 l	Behälter 110 l
Material	HDPE	HDPE	HDPE	HDPE
Maße (Ø x H)	420 x 445 mm	420 x 540 mm	515 x 530 mm	515 x 733 mm
Maße (Ø x H) innen	370 x 425 mm	370 x 520 mm	455 x 512 mm	460 x 725 mm
Dagama-Art.-Nr.:	1434040	1434042	1434091	1434120
Listenpreis:	17,45 €	35,00 €	45,00 €	60,00 €

### Ersatzdeckel für 40 l und 50 l Behälter

- natur, HDPE
  - rund
  - stapelbar
  - Maße (Ø x H): 428 mm x 15 mm
- Dagama-Art.-Nr.: 1434075  
Listenpreis: 7,50 €



### Ersatzdeckel für 75 l und 110 l Behälter

- natur, HDPE
  - rund
  - stapelbar
  - Maße (Ø x H): 534 mm x 35 mm
- Dagama-Art.-Nr.: 1434125  
Listenpreis: 15,00 €



ohne Abb.

### Aufkleber „Pökelsalz“

- für Behälter 40 l bis 200 l
- Dagama-Art.-Nr.: 1434132  
Listenpreis: 1,15 €

ohne Abb.

### Aufkleber „Kochsalz“

- für Behälter 40 l bis 200 l
- Dagama-Art.-Nr.: 1434130  
Listenpreis: 1,15 €

**NEU**

### Palettenbox CB3

Die neue Craemer Palettenbox CB3 aus lebensmittelechtem HDPE wird aus einem Guss mit drei Kufen gefertigt und ist im Industriemaß 1.200 x 1.000 mm erhältlich.



## Stapelkästen

- Temperaturbereich von -30 °C bis +60 °C kurzzeitig auch bis +90 °C



Modell	Stapelkasten 23 l	Stapelkasten 28 l	Stapelkasten 50 l	Stapelkasten 96 l
<b>Material</b>	HDPE	HDPE	HDPE	PP
<b>Maße (B x T x H)</b>	460 x 328 x 202 mm	668 x 445 x 122 mm	660 x 450 x 225 mm	668 x 452 x 412 mm
<b>Maße (B x T x H) innen</b>	394 x 295 x 199 mm	602 x 408 x 119 mm	602 x 408 x 221 mm	602 x 408 x 408 mm
<b>Gewicht</b>	1,25 kg	1,9 kg	2,35 kg	3,66 kg
<b>Dagama-Art.-Nr.:</b>	<b>1402486</b>	<b>1402502</b>	<b>1402528</b>	<b>1402544</b>
<b>Listenpreis:</b>	<b>13,50 €</b>	<b>17,65 €</b>	<b>20,50 €</b>	<b>33,50 €</b>

## Deckel D 201 PS

- für Behälter 1402486
- stapelbar
- Material: PS
- temperaturbeständig -20 °C bis +50 °C, kurzzeitig auch bis +90 °C
- Maße (B x T): 454 x 328 mm

**Dagama-Art.-Nr.: 1402601**

**Listenpreis: 7,00 €**



## Deckel AZ D 238 PS

- für Behälter 1402502, 1402528, 1402544
- stapelbar
- Maße (B x T): 658 x 426 mm

**Dagama-Art.-Nr.: 1402627**

**Listenpreis: 10,65 €**



## Transportmulden

- Boden und Seiten geschlossen
- mit U-Rand
- temperaturbeständig: -30 °C bis +60 °C, kurzzeitig auch bis +90 °C



Modell	Transportmulde, 12 l	Transportmulde, 25 l	Transportmulde, 40 l*	Transportkasten, 80 l *
<b>Material</b>	HDPE	HDPE	HDPE	HDPE
<b>Maße (B x T x H)</b>	440 x 320 x 155 mm	610 x 440 x 150 mm	730 x 480 x 180 mm	760 x 500 x 320 mm
<b>Maße (B x T x H) innen</b>	395 x 275 x 150 mm	550 x 375 x 145 mm	650 x 410 x 173 mm	680 x 445 x 295 mm
<b>Gewicht</b>	0,8 kg	1,3 kg	1,8 kg	3,5 kg
<b>Dagama-Art.-Nr.:</b>	<b>1402395</b>	<b>1402390</b>	<b>1402387</b>	<b>1402403</b>
<b>Listenpreis:</b>	<b>8,50 €</b>	<b>15,00 €</b>	<b>23,50 €</b>	<b>42,00 €</b>

## 10 | KÜCHENZUBEHÖR



Viele weitere Modelle und Optionen verfügbar.

Alle **BLANCO Gastronorm-Behälter** bieten Ihnen die entscheidenden Vorteile für lange Lebensdauer und beste Handhabung:

- extra stabil dank umlaufender Randverprägung
- robust, formbeständig und korrosionsbeständig, aus Edelstahl (CNS, Werkstoff-Nr.: 1.4301)
- erstklassige Verarbeitung mit gratfreien Kanten
- GN-Behälter temperaturbeständig von -40 °C bis +300 °C
- leichtes Reinigen und beste Hygiene durch glatte, porenfreie Oberfläche und große Eck- und Bodenradien

**Qualität von BLANCO macht den Arbeitsalltag leichter:**

- über 200 verschiedene Gastronorm-Behälter-Modelle aus Edelstahl oder Polycarbonat, gelocht oder ungelocht, mit oder ohne Griffe, auch als GN-Bleche



## Gastronorm-Behälter GN 1/1

- aus Edelstahl, gemäß EN 631
- Außenmaße (L x B): 530 x 325 mm
- Lichte Weite (L x B): 505 x 300 mm

Dagama-Art.-Nr.	Bezeichnung	Höhe	Inhalt	Listenpreis
1523010	GN 1/1-20	20 mm		24,20 €
1523012	GN 1/1-65	65 mm	8,5 l	31,40 €
1523014	GN 1/1-100	100 mm	13,3 l	35,50 €
1523016	GN 1/1-150	150 mm	20,0 l	56,70 €
1523017	GN 1/1-200	200 mm	26,5 l	72,80 €

## Gastronorm-Behälter GN 1/2

- aus Edelstahl, gemäß EN 631
- Außenmaße (L x B): 325 x 265 mm
- Lichte Weite (L x B): 300 x 240 mm

Dagama-Art.-Nr.	Bezeichnung	Höhe	Inhalt	Listenpreis
1523020	GN 1/2-20	20 mm		19,20 €
1523022	GN 1/2-65	65 mm	3,8 l	23,00 €
1523024	GN 1/2-100	100 mm	6,0 l	25,90 €
1523026	GN 1/2-150	150 mm	8,9 l	35,50 €
1523027	GN 1/2-200	200 mm	11,7 l	51,70 €

## Gastronorm-Behälter GN GN 1/3

- aus Edelstahl, gemäß EN 631
- Außenmaße (L x B): 325 x 176 mm
- Lichte Weite (L x B): 300 x 151 mm

Dagama-Art.-Nr.	Bezeichnung	Höhe	Inhalt	Listenpreis
1523030	GN 1/3-20	20 mm		14,40 €
1523032	GN 1/3-65	65 mm	2,4 l	21,00 €
1523034	GN 1/3-100	100 mm	3,8 l	24,20 €
1523036	GN 1/3-150	150 mm	5,5 l	38,10 €
1523037	GN 1/3-200	200 mm	7,5 l	41,90 €

## Gastronorm-Behälter GN 1/4

- aus Edelstahl, gemäß EN 631,
- Außenmaße (L x B): 265 x 162 mm
- Lichte Weite (L x B): 240 x 137 mm

Dagama-Art.-Nr.	Bezeichnung	Höhe	Inhalt	Listenpreis
1523042	GN 1/4-65	65 mm	1,7 l	21,70 €
1523044	GN 1/4-100	100 mm	2,7 l	24,20 €
1523046	GN 1/4-150	150 mm	4,0 l	43,90 €
1523047	GN 1/4-200	200 mm	5,2 l	48,20 €

## Gastronorm-Behälter GN GN 1/6

- aus Edelstahl, gemäß EN 631
- Außenmaße (L x B): 176 x 162 mm
- Lichte Weite (L x B): 151 x 137 mm

Dagama-Art.-Nr.	Bezeichnung	Höhe	Inhalt	Listenpreis
1523062	GN 1/6-65	65 mm	1,0 l	18,60 €
1523064	GN 1/6-100	100 mm	1,6 l	22,70 €
1523066	GN 1/6-150	150 mm	2,2 l	29,20 €
1523067	GN 1/6-200	200 mm	3,0 l	39,00 €

## Gastronorm-Deckel

- mit ergonomischer Griffmulde
- aus Edelstahl



Dagama-Art.-Nr.	passen für	Listenpreis
1523018	BLANCO 1/1 GN-Behälter	29,20 €
1523028	BLANCO 1/2 GN-Behälter	17,80 €
1523038	BLANCO 1/3 GN-Behälter	16,10 €
1523048	BLANCO 1/4 GN-Behälter	17,10 €
1523068	BLANCO 1/6 GN-Behälter	13,80 €



Herst.-Art.-Nr.	Bezeichnung	GN	Höhe	Listenpreis
84010101	GN-Behälter Modell. 21 200	2/1	200 mm	168,00 €
84010102	GN-Behälter Modell. 21 150	2/1	150 mm	137,00 €
84010103	GN-Behälter Modell. 21 100	2/1	100 mm	91,10 €
84010104	GN-Behälter Modell. 21 065	2/1	65 mm	75,90 €
84010105	GN-Behälter Modell. 21 040	2/1	40 mm	70,40 €
84010106	GN-Behälter Modell. 21 020	2/1	20 mm	56,20 €

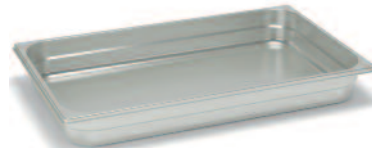

Herst.-Art.-Nr.	Bezeichnung	GN	Höhe	Listenpreis
84010107	GN-Behälter Modell. 11 200	1/1	200 mm	76,80 €
84010108	GN-Behälter Modell. 11 150	1/1	150 mm	64,90 €
84010109	GN-Behälter Modell. 11 100	1/1	100 mm	39,70 €
84010110	GN-Behälter Modell. 11 065	1/1	65 mm	32,20 €
84010111	GN-Behälter Modell. 11 040	1/1	40 mm	32,20 €
84010112	GN-Behälter Modell. 11 020	1/1	20 mm	23,30 €



Herst.-Art.-Nr.	Bezeichnung	GN	Höhe	Listenpreis
84010113	GN-Behälter Modell. 23 200	2/3	200 mm	81,20 €
84010114	GN-Behälter Modell. 23 150	2/3	150 mm	55,70 €
84010115	GN-Behälter Modell. 23 100	2/3	100 mm	41,30 €
84010116	GN-Behälter Modell. 23 065	2/3	65 mm	34,80 €
84010117	GN-Behälter Modell. 23 040	2/3	40 mm	28,60 €
84010118	GN-Behälter Modell. 23 020	2/3	20 mm	23,60 €



Herst.-Art.-Nr.	Bezeichnung	GN	Höhe	Listenpreis
84010119	GN-Behälter Modell. 12 200	1/2	200 mm	51,20 €
84010120	GN-Behälter Modell. 12 150	1/2	150 mm	44,10 €
84010121	GN-Behälter Modell. 12 100	1/2	100 mm	26,10 €
84010122	GN-Behälter Modell. 12 065	1/2	65 mm	22,70 €
84010123	GN-Behälter Modell. 12 040	1/2	40 mm	24,50 €
84010124	GN-Behälter Modell. 12 020	1/2	20 mm	18,90 €



Herst.-Art.-Nr.	Bezeichnung	GN	Höhe	Listenpreis
84010125	GN-Behälter Modell. 13 200	1/3	200 mm	47,50 €
84010126	GN-Behälter Modell. 13 150	1/3	150 mm	39,80 €
84010127	GN-Behälter Modell. 13 100	1/3	100 mm	26,40 €
84010128	GN-Behälter Modell. 13 065	1/3	65 mm	21,20 €
84010129	GN-Behälter Modell. 13 040	1/3	40 mm	21,70 €
84010130	GN-Behälter Modell. 13 020	1/3	20 mm	17,50 €

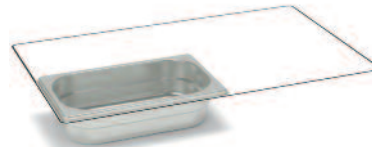

Herst.-Art.-Nr.	Bezeichnung	GN	Höhe	Listenpreis
84010131	GN-Behälter Modell. 14 200	1/4	200 mm	45,90 €
84010132	GN-Behälter Modell. 14 150	1/4	150 mm	38,50 €
84010133	GN-Behälter Modell. 14 100	1/4	100 mm	27,00 €
84010134	GN-Behälter Modell. 14 065	1/4	65 mm	25,60 €
84010135	GN-Behälter Modell. 14 020	1/4	20 mm	16,20 €



Herst.-Art.-Nr.	Bezeichnung	GN	Höhe	Listenpreis
84010136	GN-Behälter Modell. 28 150	2/8	150 mm	57,50 €
84010137	GN-Behälter Modell. 28 100	2/8	100 mm	36,00 €
84010138	GN-Behälter Modell. 28 065	2/8	65 mm	29,40 €
84010139	GN-Behälter Modell. 28 020	2/8	20 mm	28,50 €



Herst.-Art.-Nr.	Bezeichnung	GN	Höhe	Listenpreis
84010140	GN-Behälter Modell. 16 200	1/6	200 mm	38,90 €
84010141	GN-Behälter Modell. 16 150	1/6	150 mm	29,50 €
84010142	GN-Behälter Modell. 16 100	1/6	100 mm	23,60 €
84010143	GN-Behälter Modell. 16 065	1/6	65 mm	20,60 €



Herst.-Art.-Nr.	Bezeichnung	GN	Höhe	Listenpreis
84010144	GN-Behälter Modell. 19 100	1/9	100 mm	25,00 €
84010145	GN-Behälter Modell. 19 065	1/9	65 mm	22,70 €

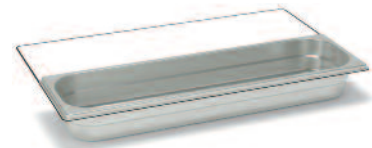

Herst.-Art.-Nr.	Bezeichnung	GN	Höhe	Listenpreis
84010158	GN-Behälter Modell. 24 150	2/4	150 mm	87,70 €
84010157	GN-Behälter Modell. 24 100	2/4	100 mm	63,00 €
84010156	GN-Behälter Modell. 24 065	2/4	65 mm	45,10 €
84010155	GN-Behälter Modell. 24 040	2/4	40 mm	43,80 €
84010154	GN-Behälter Modell. 24 020	2/4	20 mm	29,20 €



Herst.-Art.-Nr.	Bezeichnung	Listenpreis
84011022	Dosierspenderdeckel GN 1/2	379,00 €
84011023	Dosierspenderdeckel GN 1/3	369,00 €



Herst.-Art.-Nr.	Bezeichnung	GN	Höhe	Listenpreis
84020105	GN-Behälter Modell. 11 194 gelocht	1/1	194 mm	120,00 €
84020106	GN-Behälter Modell. 11 144 gelocht	1/1	144 mm	93,00 €
84020107	GN-Behälter Modell. 11 094 gelocht	1/1	94 mm	67,30 €
84020108	GN-Behälter Modell. 11 054 gelocht	1/1	54 mm	57,40 €
84020136	GN-Behälter Modell. 11 024 gelocht	1/1	24 mm	52,00 €

Gelochte Behälter zum Einsetzen in geschlossene GN-Behälter geeignet.



Herst.-Art.-Nr.	Bezeichnung	GN	Höhe	Listenpreis
84020119	GN-Behälter Modell. 12 194 gelocht	1/2	194 mm	85,10 €
84020120	GN-Behälter Modell. 12 144 gelocht	1/2	144 mm	72,80 €
84020121	GN-Behälter Modell. 12 094 gelocht	1/2	94 mm	51,20 €
84020122	GN-Behälter Modell. 12 054 gelocht	1/2	54 mm	46,10 €

Gelochte Behälter zum Einsetzen in geschlossene GN-Behälter geeignet.



Herst.-Art.-Nr.	Bezeichnung	GN	Höhe	Listenpreis
84020127	GN-Behälter Modell. 13 094 gelocht	1/3	94 mm	56,30 €
84020126	GN-Behälter Modell. 13 054 gelocht	1/3	54 mm	44,80 €

Gelochte Behälter zum Einsetzen in geschlossene GN-Behälter geeignet.

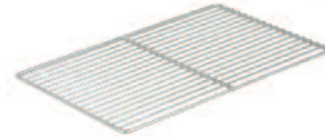

Herst.-Art.-Nr.	Bezeichnung	Maße (B x T)	Listenpreis
84140102	CNS-Rost Mod. 12 GN 1/1	325 x 530 mm	32,30 €



Herst.-Art.-Nr.	Bezeichnung	GN	Höhe	Listenpreis
84030101	GN-Flachdeckel Modell. 111	1/1	10 mm	30,80 €
84030102	GN-Flachdeckel Modell. 231	2/3	10 mm	27,50 €
84030103	GN-Flachdeckel Modell. 121	1/2	10 mm	20,10 €
84030104	GN-Flachdeckel Modell. 131	1/3	10 mm	17,70 €
84030105	GN-Flachdeckel Modell. 141	1/4	10 mm	14,80 €
84030106	GN-Flachdeckel Modell. 161	1/6	10 mm	13,40 €
84030107	GN-Flachdeckel Modell. 191	1/9	10 mm	15,00 €
84030108	GN-Flachdeckel Modell. 241	2/4	10 mm	27,90 €
84030123	GN-Flachdeckel Modell. 281	2/8	10 mm	22,00 €



Herst.-Art.-Nr.	Bezeichnung	GN	Höhe	Listenpreis
84080101	GN-Steckdeckel Modell. 115 wasserdicht	1/1	50 mm	115,00 €
84080102	GN-Steckdeckel Modell. 235 wasserdicht	2/3	50 mm	104,00 €
84080103	GN-Steckdeckel Modell. 125 wasserdicht	1/2	50 mm	75,00 €
84080104	GN-Steckdeckel Modell. 135 wasserdicht	1/3	50 mm	62,60 €
84080105	GN-Steckdeckel Modell. 145 wasserdicht	1/4	50 mm	58,70 €
84080106	GN-Steckdeckel Modell. 285 wasserdicht	2/8	50 mm	53,80 €
84080107	GN-Steckdeckel Modell. 165 wasserdicht	1/6	50 mm	48,80 €

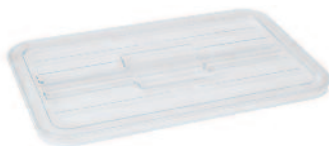

Herst.-Art.-Nr.	Bezeichnung	GN	Höhe	Listenpreis
84200105	GN-Flachdeckel K 111 Polycarbonat transparent	1/1	10 mm	25,60 €
84200106	GN-Flachdeckel K 121 Polycarbonat transparent	1/2	10 mm	14,60 €
84200107	GN-Flachdeckel K 131 Polycarbonat transparent	1/3	10 mm	10,30 €
84200108	GN-Flachdeckel K 141 Polycarbonat transparent	1/4	10 mm	6,70 €
84200109	GN-Flachdeckel K 161 Polycarbonat transparent	1/6	10 mm	4,90 €
84200111	GN-Flachdeckel K 241 Polycarbonat transparent	2/4	10 mm	14,00 €
84200112	GN-Flachdeckel K 281 Polycarbonat transparent	2/8	10 mm	10,90 €
84200113	GN-Flachdeckel K 191 Polycarbonat transparent	1/9	10 mm	4,50 €
84200114	GN-Flachdeckel K 231 Polycarbonat transparent	2/3	10 mm	24,70 €

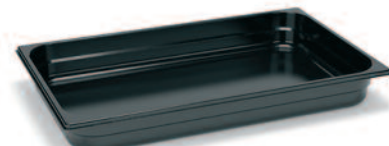

Herst.-Art.-Nr.	Bezeichnung	GN	Höhe	Listenpreis
84010412	GN-Behälter Modell. 11 020E emailliert	1/1	20 mm	39,70 €
84010411	GN-Behälter Modell. 11 040E emailliert	1/1	40 mm	57,50 €



## „Modulus“ – Gastronorm Behälter aus Polypropylen

- wasserdichtes Verschließen
- – 20 °C bis +100 °C



## Modulus Deckel

GN	Herst.-Art.-Nr.	Tiefe	Listenpreis	Herst.-Art.-Nr.	Tiefe	Listenpreis	Herst.-Art.-Nr.	Tiefe	Listenpreis	GN	Herst.-Art.-Nr.	Listenpreis
1/1	256070	65 mm	15,15 €	256013	100 mm	18,00 €	256018	150 mm	19,85 €	1/1	256501	12,00 €
2/3	-			256080	100 mm	9,80 €	256012	150 mm	12,00 €	2/3	256502	4,85 €
1/2	256040	65 mm	6,70 €	256060	100 mm	8,20 €	256075	150 mm	9,10 €	1/2	256512	4,40 €
1/3	-			256035	100 mm	5,50 €	256050	150 mm	7,40 €	1/3	256513	3,25 €
1/4	-			256025	100 mm	5,35 €	256035	150 mm	5,50 €	1/4	256514	3,05 €
1/6	-			256015	100 mm	4,30 €	256020	150 mm	4,40 €	1/6	256516	2,60 €
1/9	-			256010	100 mm	4,15 €	-			1/9	256519	2,05 €

# KÜCHENZUBEHÖR | Pfannen

## Pfanne „Elite Ceramic“

- Korpus aus Aluminium mit speziellem Boden
- Keramische Beschichtung, hitzebeständig bis 450 °C

Ø mm	Höhe	Art. Nr.	Listenpreis
200	40 mm	665220	36,70 €
240	40 mm	665224	40,50 €
280	40 mm	665228	45,75 €
320	40 mm	665232	54,40 €



## Groß-Bratpfannen



## Groß-Bratpfannen, geteilt



Herst.-Art.-Nr.	Bezeichnung	Maße (Ø x H)	Gewicht	Listenpreis
699335	Groß Bratpfanne, Guss	550 x 80 mm	25,4 kg	349,00 €
699320	Groß Bratpfanne, Guss	650 x 90 mm	28,0 kg	449,00 €
699315	Groß Bratpfanne, Guss	800 x 120 mm	44,0 kg	649,00 €

Herst.-Art.-Nr.	Bezeichnung	Maße (Ø x H)	Gewicht	Listenpreis
699325	Groß Bratpfanne, Guss, geteilt	650 x 90 mm	29,0 kg	469,00 €
699318	Groß Bratpfanne, Guss, geteilt	800 x 120 mm	47,0 kg	659,00 €

## Griff zu Groß-Bratpfannen

geeignet als Ersatz für den abnehmbaren Stiel der Groß-Bratpfannen 699315, 699318, 699320, 699325, 699335

- Maße (B x T x H): 288 x 155 x 63 mm
- Hersteller-Art.-Nr.: 699328  
Listenpreis: 105,00 €

## GN Pfanne mit Griff, 2/3, Induktion

- Material: Aluguss – antihafbeschichtet
  - Edelstahl-Griff
  - Inhalt: 5 l
  - Maße (B x T x H): 355 x 325 x 100 mm (mit Griff)
- Hersteller-Art.-Nr.: 699230  
Listenpreis: 219,00 €

## GN Pfanne mit Griff, 1/1, Induktion

- Material: Aluguss – antihafbeschichtet
  - Edelstahl-Griff
  - Inhalt: 7,5 l
  - Maße (B x T x H): 530 x 325 x 100 mm (mit Griff)
- Hersteller-Art.-Nr.: 699110  
Listenpreis: 269,00 €



## Bratpfannen



Dagama-Art.-Nr.	Bezeichnung	Listenpreis
1472703	Bratpfanne Ø 24 cm, 5 cm hoch, induktionsgeeignet	75,90 €
1472707	Bratpfanne Ø 28 cm, 5 cm hoch, induktionsgeeignet	89,90 €
1472709	Bratpfanne Ø 32 cm, 5 cm hoch, induktionsgeeignet	99,90 €

## Schmorpfannen



Dagama-Art.-Nr.	Bezeichnung	Listenpreis
1472712	Schmorpfanne Ø 24 cm, 7 cm hoch	89,90 €
1472716	Schmorpfanne Ø 28 cm, 7 cm hoch	71,90 €
1472717	Schmorpfanne Ø 28 cm, 7 cm hoch, induktionsgeeignet	92,90 €

## Eckpfannen



Dagama-Art.-Nr.	Bezeichnung	Listenpreis
1472720	Eck-Pfanne 28 x 28 cm 5 cm hoch	72,90 €
1472722	Eck-Pfanne 28 x 28 cm, 5 cm hoch, BBQ-Muster, induktionsgeeignet	104,90 €

## Woks



Dagama-Art.-Nr.	Bezeichnung	Listenpreis
1472726	Wok Ø 28 cm, Stiel, 11 cm hoch	68,90 €
1472728	Wok Ø 32 cm, Stiel, 10 cm hoch, induktionsgeeignet	98,90 €



## GN-Behälter



Herst.- Art.-Nr.	Bezeichnung	Listenpreis
I-23733G-BBQ	GN 2/3 2,0 cm tief ,Griffe & BBQ Grillboden, induktionsgeeignet	149,90 €
I-55333G	GN 1/1 5,5 cm tief mit Griffen, induktionsgeeignet	199,90 €

## BBQ-Wendeplatte



Herst.- Art.-Nr.	Bezeichnung	Listenpreis
15333BBQ-GL-R	GN 1/1 BBQ-Wendeplatte, offen	99,90 €

## Grill-Pizza-Wendeplatte

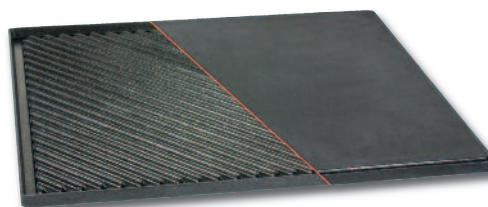

Herst.- Art.-Nr.	Bezeichnung	Listenpreis
15333G	GN 1/1 Grill-Pizza-Wendeplatte	119,90 €

## Fritierkorb

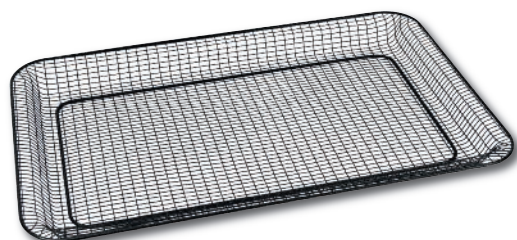

Herst.- Art.-Nr.	Bezeichnung	Listenpreis
45333FK	Fritierkorb Lotan GN 1/1	99,90 €

## Back-/Universalblech

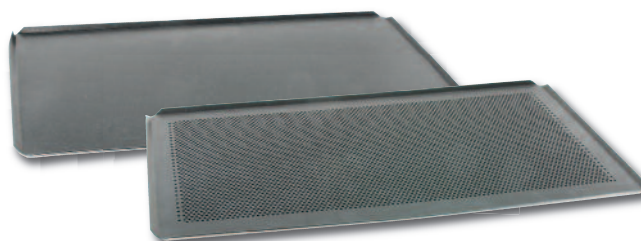

Dagama- Art.-Nr.	Bezeichnung	Listenpreis
5413009	Back-/Universalblech GN 1/1 2,0 mm, gelocht	39,90 €
5413011	Back-/Universalblech GN 1/1 2,0 mm, ungelocht	39,90 €

## Mulden-Backblech



Herst.- Art.-Nr.	Bezeichnung	Listenpreis
5333MBL	Mulden-Backblech (8 Mulden) GN 1/1 2,0 mm	89,90 €

## Wendeblech



Herst.- Art.-Nr.	Bezeichnung	Listenpreis
5333WBL	Wendeblech m. Safrinne/-blocker GN 1/1 2mm	49,90 €

Weitere Produkte erhalten Sie auf Anfrage



Herst.-Art.-Nr.	Bezeichnung	Messer-Serie	Listenpreis
8503921	Brotmesser 21 cm mit Wellenschliff	ProDynamic	14,85 €
8503926	Brotmesser 26 cm mit Wellenschliff	ProDynamic	19,15 €



Herst.-Art.-Nr.	Bezeichnung	Messer-Serie	Listenpreis
8544721	Kochmesser 21 cm	ProDynamic	19,15 €
8544726	Kochmesser 26 cm	ProDynamic	22,35 €
8544730	Kochmesser 30 cm	ProDynamic	30,25 €



Herst.-Art.-Nr.	Bezeichnung	Messer-Serie	Listenpreis
8544218K	Santoku 18 cm, mit Kullenschliff	ProDynamic	19,15 €
8544218	Santoku 18 cm, ohne Kullenschliff	ProDynamic	15,15 €



### Konditormesser 26 cm, mit Wellenschliff

Messer-Serie: ProDynamic  
 Hersteller-Art.-Nr. 8515126  
 Listenpreis: 16,65 €



### Konditormesser 26cm, mit Wellenschliff

Messer-Serie: Superior  
 Hersteller-Art.-Nr. 8115126  
 Listenpreis: 31,00 €



Herst.-Art.-Nr.	Bezeichnung	Messer-Serie	Listenpreis
8144721	Kochmesser 21 cm	Premier Plus	63,15 €
8144715	Kochmesser 15 cm	Premier Plus	54,10 €
8144723	Kochmesser 23 cm	Premier Plus	72,25 €
8144726	Kochmesser 26 cm	Premier Plus	74,80 €
8144730	Kochmesser 30 cm	Premier Plus	112,30 €



Herst.-Art.-Nr.	Bezeichnung	Messer-Serie	Listenpreis
8144709	Officemesser 9 cm	Premier Plus	28,80 €
8144712	Officemesser 12 cm	Premier Plus	30,60 €



### Brotmesser 21 cm, mit Wellenschliff

Messer-Serie: Premier Plus  
 Dagma-Art.-Nr. 1301030  
 Listenpreis: 51,60 €



### Filetierredermesser 18 cm

Messer-Serie: Premier Plus  
 Hersteller-Art.-Nr. 8145418  
 Listenpreis: 47,25 €



### Santoku 18 cm, Eurasia mit Kullenschliff

Messer-Serie: Premier Plus  
 Dagma-Art.-Nr. 1301050  
 Listenpreis: 63,15 €





**Officemesser 9 cm**  
Messer-Serie: Red Spirit  
Hersteller -Art.-Nr. 8174709  
Listenpreis: 32,35 €



**Kochmesser 21 cm**  
Messer-Serie: Red Spirit  
Hersteller -Art.-Nr. 8174721  
Listenpreis: 57,45 €



**Tantomesser 21 cm**  
Messer-Serie: Red Spirit  
Hersteller-Art.-Nr. 8175321  
Listenpreis: 57,45 €



**Tranchiermesser 21 cm**  
Messer-Serie: Red Spirit  
Hersteller-Art.-Nr. 8175621  
Listenpreis: 47,25 €



Herst.-Art.-Nr.	Bezeichnung	Messer-Serie	Listenpreis
8174218K	Santoku mit Kullen	Red Spirit	57,45 €
8174218	Santoku ohne Kullen	Red Spirit	48,60 €



**Kochmesser „Ajax“ 20 cm**  
Messer-Serie: Red Spirit  
Hersteller-Art.-Nr. 8172220  
Listenpreis: 57,45 €



**Brotmesser 26 cm, mit Wellenschliff**  
Messer-Serie: Red Spirit  
Hersteller-Art.-Nr. 8173926  
Listenpreis: 54,30 €



**Officemesser 9 cm**  
Messer-Serie: 1905  
Hersteller-Art.-Nr. 8194709  
Listenpreis: 32,35 €



**Universalmesser 26 cm**  
Messer-Serie: 1905  
Hersteller-Art.-Nr. 8195126  
Listenpreis: 73,90 €



Herst.-Art.-Nr.	Bezeichnung	Messer-Serie	Listenpreis
8194715	Kochmesser 15 cm	1905	60,85 €
8194721	Kochmesser 21 cm	1905	71,50 €
8194726	Kochmesser 26 cm	1905	84,10 €



Herst.-Art.-Nr.	Bezeichnung	Messer-Serie	Listenpreis
8195621	Tranchiermesser 21 cm	1905	57,30 €
8195615	Tranchiermesser 15 cm	1905	48,25 €



**Brotmesser 21 cm, mit Wellenschliff**  
Messer-Serie: 1905  
Hersteller-Art.-Nr. 8193921  
Listenpreis: 58,30 €



**Ausbeinmesser 15 cm**  
Messer-Serie: 1905  
Hersteller-Art.-Nr. 8194515  
Listenpreis: 55,80 €



**Filiermesser 18 cm**  
Messer-Serie: 1905  
Hersteller-Art.-Nr. 8195418  
Listenpreis: 52,80 €



**Santoku mit Kullen, 18 cm**  
Messer-Serie: 1905  
Hersteller-Art.-Nr. 8194218K  
Listenpreis: 71,50 €

## Serie PremimCut



Herst.-Art.-Nr.	Bezeichnung	Listenpreis
1900-20 tol	Chefs No 1 Tree of life	83,20 €
1900-20 so	Chefs No 1 Spicy Orange	83,20 €
1900-20 rd	Chefs No 1 Red Diamond	83,20 €



Herst.-Art.-Nr.	Bezeichnung	Listenpreis
1900-30 tol	Barbeque No 1 Tree of life	125,20 €
1900-30 so	Barbeque No 1 Spicy Orange	116,80 €
1900-30 rd	Barbeque No 1 Red Diamond	116,80 €



Herst.-Art.-Nr.	Bezeichnung	Listenpreis
1910-17 tol	Filet No 1 Tree of life	66,40 €
1910-17 so	Filet No 1 Spicy Orange	66,40 €
1910-17 rd	Filet No 1 Red Diamond	66,40 €



Herst.-Art.-Nr.	Bezeichnung	Listenpreis
1999-3 tol	3er Set Tree of life	234,45 €
1999-3 so	3er Set Spicy Orange	200,85 €
1999-3 rd	3er Set Red Diamond	200,85 €

## Serie Best Cut



**BestCut Officemesser**  
 Hersteller-Art.-Nr.: 8640-10  
 Listenpreis: 33,80 €



**BestCut Tourniermesser**  
 Hersteller-Art.-Nr.: 8643-6  
 Listenpreis: 32,60 €



Herst.-Art.-Nr.	Bezeichnung	Listenpreis
8670-15	BestCut Tranchiermesser	46,60 €
8670-20	BestCut Tranchiermesser	65,10 €
8670-25	BestCut Tranchiermesser	81,50 €



Herst.-Art.-Nr.	Bezeichnung	Listenpreis
8680-20	BestCut Kochmesser	69,80 €
8680-23	BestCut Kochmesser	76,80 €
8680-25	BestCut Kochmesser	83,80 €



Herst.-Art.-Nr.	Bezeichnung	Listenpreis
8681-18	BestCut Kochmesser, leicht	60,60 €
8681-20	BestCut Kochmesser, leicht	64,90 €



**BestCut Kochmesser, Wellenschliff**  
 Hersteller-Art.-Nr.: 8670 w 20  
 Listenpreis: 69,80 €



**BestCut Filiermesser**  
 Hersteller-Art.-Nr.: 8664-18  
 Listenpreis: 60,60 €



**BestCut Universalmesser**  
 Hersteller-Art.-Nr.: 8661 w 25  
 Listenpreis: 83,80 €

## Serie Prime Line Chef



Herst.-Art.-Nr.	Bezeichnung	Listenpreis
218455-20	Kochmesser, breit	21,70 €
218455-23	Kochmesser, breit	26,20 €



Herst.-Art.-Nr.	Bezeichnung	Listenpreis
218456-16	Kochmesser, schmal	18,20 €
218456-18	Kochmesser, schmal	19,40 €



Herst.-Art.-Nr.	Bezeichnung	Listenpreis
218269 sp 19	Santoku Kochmesser „Mano“	31,90 €
218269 wwI 18	Santoku Kochmesser, Kullenschliff	26,20 €



Herst.-Art.-Nr.	Bezeichnung	Listenpreis
218315-8	Gemüsemesser, mittelspitz	5,80 €
218315-10	Gemüsemesser, mittelspitz	6,40 €



Herst.-Art.-Nr.	Bezeichnung	Listenpreis
12250-13	Ausbeinmesser, flexibel	11,70 €
12250-15	Ausbeinmesser, flexibel	12,60 €



Herst.-Art.-Nr.	Bezeichnung	Listenpreis
12251-13	Ausbeinmesser, stark	11,70 €
12251-15	Ausbeinmesser, stark	12,60 €



Herst.-Art.-Nr.	Bezeichnung	Listenpreis
12300-16	Stechmesser	13,70 €
12300-18	Stechmesser	15,10 €



### Universalmesser, Wellenschliff

Hersteller-Art.-Nr.: 218265 w 25  
Listenpreis: 28,50 €

### Filetmesser

Hersteller-Art.-Nr.: 217365-18  
Listenpreis: 20,60 €



### Universalmesser, Wellenschliff

Hersteller-Art.-Nr.: 218365 w 11  
Listenpreis: 6,40 €

## Messerkorb

- aus Edelstahlraht 18/10,
  - zum Transport, Aufbewahren und Spülen von vier Kochmessern bis 270 mm Klingenlänge, zwei Wetzstählen und einem Stechschutzhandschuh,
  - mit Klingenschutz
  - schwere Qualität
  - Maße (B x T x H): 120 x 180 x 490 mm
- Hersteller-Art.-Nr.: 3662/001  
Listenpreis: 78,00 €



# KÜCHENZUBEHÖR | Messerschärfer



## Standardzug

- Form: Oval
  - Länge: 300 mm
- Hersteller-Art.-Nr.: 76543300  
Listenpreis: 33,70 €



## Dickoron classic

- Saphirzug
  - Form: Oval
  - Länge: 300 mm
- Dagama-Art.-Nr.: 1365501  
Listenpreis: 80,80 €



## Messerschärfer Set, schwarz „Rapid Steel action“

- mit Saugnäpfen
  - inkl. Standplatte
  - wetzen wie am Stahl
  - schärft stumpfe Messer, einfach durchziehen
  - immer eine optimale Schneide
  - Schärfstäbe mit verschleißfester superharter Spezialbeschichtung
  - ergonomische Form für schnelles und sicheres Arbeiten
  - einfache Wartung und Pflege
- Dagama-Art.-Nr.: 5060346  
Listenpreis: 75,25 €



## Abziehstahl, oval

- Dagama-Art.-Nr.: 1365449  
Listenpreis: 39,90 €



## Schärfstahl px 88

- Dagama-Art.-Nr.: 1365451  
Listenpreis: 142,50 €



## Stahl Micro-Feinzug, oval, 30 cm

- gelber Griff
- Dagama-Art.-Nr.: 1365246  
Listenpreis: 23,00 €



## Stahl Mittel-Feinzug, oval, 30 cm

- gelber Griff
- Dagama-Art.-Nr.: 1365295  
Listenpreis: 21,50 €



# KÜCHENZUBEHÖR | Dispenser



## Dispenser

- aus Edelstahl 18/10
- mit Griffen
- mit auswechselbarem robustem Pumpenaufsatz aus Kunststoff
- es kann auch die Pumpe 1310 montiert werden



## Ersatzdeckel mit Loch

- Hersteller-Art.-Nr.: 237/200  
Listenpreis: 16,50 €

## Ersatzpumpenaufsatz

- Hersteller-Art.-Nr.: 1311/030  
Listenpreis: 24,00 €

## Ersatzpumpenaufsatz

- Hersteller-Art.-Nr.: 1310/030  
Listenpreis: 21,00 €

Herst.-Art.-Nr.	Maße (B x H)	Volumen	Portionsgröße	Listenpreis
237/035	155 x 290 mm	3,5 l	30 ml	91,00 €
237/050	155 x 365 mm	5 l	30 ml	101,00 €



## Quetschflasche

- aus farbigem Polyethylen
- mit Schraubkappe



Herst.-Art.-Nr.	Durchmesser	Höhe	Volumen	Farbe	Listenpreis
1465/100	95 mm	255 mm	1 l	crèmeweiß	5,10 €
1465/104	95 mm	255 mm	1 l	ocker	5,10 €
1465/105	95 mm	255 mm	1 l	rot	5,10 €

## Quetschflasche

- aus Polyethylen,
- mit Schraubdeckel
- unbedruckt
- spülmaschinengeeignet



Herst.-Art.-Nr.	Durchmesser	Höhe	Volumen	Listenpreis
<b>Neutralweiß:</b>				
1460/251	50 mm	190 mm	0,25 l	0,90 €
1460/351	55 mm	210 mm	0,35 l	1,00 €
1460/701	65 mm	240 mm	0,7 l	1,45 €
<b>Rot:</b>				
1460/252	50 mm	190 mm	0,25 l	0,90 €
1460/352	55 mm	210 mm	0,35 l	1,00 €
1460/702	65 mm	240 mm	0,7 l	1,45 €
<b>Gelb:</b>				
1460/253	50 mm	190 mm	0,25 l	0,90 €
1460/353	55 mm	210 mm	0,35 l	1,00 €
1460/703	65 mm	240 mm	0,7 l	1,45 €

## Dispenser Typ VER10BJ C-249

- mit Bajonettverschluss
- für 10 l Kunststoffeimer
- vollständig aus Edelstahl
- Dosierung: 5 – 40 g
- Ø Deckel: 265 mm

Dagama-

Art.-Nr.: 1845023

Listenpreis: 149,00 €



## Dispenser Typ 83.05.ER5RBJ

- 6 l mit Bajonettverschluss
- Behälter aus Edelstahl 18/10
- tiefgezogen
- (ohne Schweißnähte)
- Dosierung: 5 – 35 g
- Maße (H): 385 mm, Ø 180 mm

Dagama-

Artikel-Nr.: 1845031

Listenpreis: 229,00 €



## Dispenser Typ 83.05.ER3RBJ

- 3,5 l mit Bajonettverschluss
- Behälter aus Edelstahl 18/10
- tiefgezogen
- (ohne Schweißnähte)
- Maße (H): 220 mm, Ø 167 mm
- Dosierung: 5 – 35 g

Dagama-

Artikel-Nr.: 1845049

Listenpreis: 119,00 €



**dagama**

## Dispenser Nr. 84.12.BCMK.C116

- für Kunststoffeimer 10 l / 10 kg
- Dispenser aus Kunststoff
- Deckel aus Edelstahl
- völlig zerlegbar, einfach zu reinigen, selbstansaugend
- Ansaugrohr auf jede Länge kürzbar
- Dosierung: einstellbar bis 30 Gramm
- Ø Deckel 265 mm
- ebenfalls montierbar in alle Edelstahldeckel für Kunststoffeimer oder in Kombination mit einem Kunststoffdeckel

Dagama-Artikel-Nr.: 1845064

Listenpreis: 74,90 €



o. Abb.:

**Kugel**, Ersatzteil-Nr.: 12

- Ø: ca. 16 mm

Dagama-Artikel-Nr.: 7105000

Listenpreis: 4,90 €

**Feder**, Ersatzteil Nr. 10

Dagama-Artikel-Nr.: 7105001

Listenpreis: 4,90 €

**Ansaugrohr**

- Farbe: rot, aus Kunststoff

Dagama-Artikel-Nr.: 7105002

Listenpreis: 6,90 €

## Dressingbar / Saucenbar

- 2 bzw. 3 Innenbehälter aus Kunststoff á 2,5 l
- Hebeldosierung mit rostfreien Ausläufen
- Ausläufe schwenkbar
- Dosiermenge einstellbar max. 40 g/Hub
- Material: Edelstahl

### Mit 3 Innenbehältern

- Maße (B x T x H): 360 x 200 x 435 mm
- Hersteller-Artikel-Nr.: 112 DRB DU 2,5-3
- Listenpreis: 865,00 €

### Mit 2 Innenbehältern

- Maße (B x T x H): 240 x 200 x 430 mm
- Hersteller-Artikel-Nr.: 112 DRB DU 2,5-2
- Listenpreis: 595,00 €



## Dosierspender mit Hebelbedienung

- inkl. zylindrischem Edelstahlbehälter

### Dosierspender 4,0 l

- Maße (Ø x H): 190 x 185 mm
- Hersteller-Artikel-Nr.: 112 CRS-DU 4
- Listenpreis: 239,00 €

### Dosierspender 8,0 l

- Maße (Ø x H): 215 x 220 mm
- Hersteller-Artikel-Nr.: 112 CRS-DU 8
- Listenpreis: 285,00 €



## Soßenspender Kunststoff

- mit Banane, Aufhängebügel und Verschlusskappe
- Füllmenge 5 Liter
- Ø Banane: 50 mm

- Dagama-Artikel-Nr.: 1845070
- Listenpreis: 39,90 €



## Hängevorrichtung für Soßenspender

- zum Aufstellen auf der Theke
- Dagama-Artikel-Nr.: 1845072
- Listenpreis: 79,90 €

## Ersatzbanane für Soßenspender

- mit Gewinde
- Dagama-Artikel-Nr.: 1845074
- Listenpreis: 24,90 €

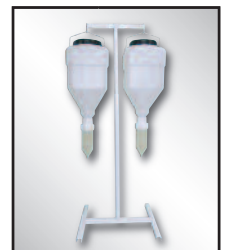
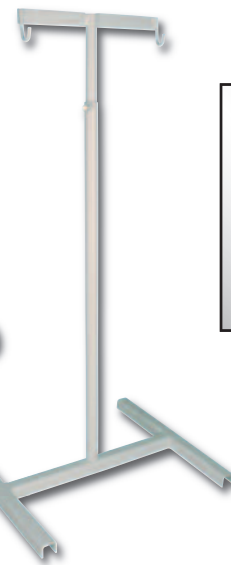

Komplett aufgebaut

# KÜCHENZUBEHÖR | *Spender*

## Cerealispender – FRESH+EASY –

- Behälter aus Polycarbonat, Deckel aus Edelstahl, Standfuß aus Zinkdruckguss



Herst.-Art.-Nr.	Maße (B x T x H)	Inhalt	Listenpreis
11805	220 x 175 x 520 mm	4,5 l	66,00 €
11807	220 x 350 x 520 mm	2 x 4,5 l	122,00 €

## Saftdispenser – TOP FRESH –

- 18/8 Edelstahl
- SAN
- 1 Kühllakku je Standfuß
- 1 Kühllakku je Deckel



Herst.-Art.-Nr.	Maße (B x T x H)	Inhalt	Listenpreis
10800	210 x 320 x 430 mm	4 l	229,00 €
10700	230 x 350 x 520 mm	6 l	324,00 €
10720	420 x 320 x 520 mm	2 x 6 l	479,00 €

## Spachtel



Herst.-Art.-Nr.	Bezeichnung	Maße (B x T x H)	Listenpreis
200501	Spachtel, Edelstahl 60 mm, harter Griff	60 x 230 x 15 mm	4,95 €
200502	Spachtel, Edelstahl 80 mm, harter Griff	80 x 230 x 16 mm	6,20 €
200503	Spachtel, Edelstahl 100 mm, harter Griff	100 x 245 x 17 mm	8,05 €
200504	Spachtel, Edelstahl 120 mm, harter Griff	120 x 245 x 17 mm	9,05 €

## Stielschaber



Herst.-Art.-Nr.	Bezeichnung	Maße (B x T x H)	Listenpreis
200750	Stielschaber weiss/schwarz	55 x 250 x 10 mm	6,50 €
200751	Stielschaber weiss/schwarz	70 x 350 x 10 mm	7,50 €
200752	Stielschaber weiss/schwarz	70 x 450 x 10 mm	8,50 €

## Pinsel Silikon



Herst.-Art.-Nr.	Bezeichnung	Maße (B x T x H)	Listenpreis
200313	Silikon-Pinsel 35 mm orange	35 x 200 x 13 mm	3,95 €
200312	Silikon-Pinsel 42 mm orange	42 x 240 x 13 mm	4,65 €
200299	Silikon-Pinsel 50 mm orange	50 x 280 x 15 mm	5,95 €

## Stipprolle



Herst.-Art.-Nr.	Bezeichnung	Maße (B x T x H)	Listenpreis
200001	Stipprolle 65 mm, POM (Plastik)	65 x 80 x 200 mm	5,70 €
200002	Stipprolle 120 mm, POM (Plastik)	65 x 120 x 200 mm	6,95 €

## Schneebeesen



Herst.-Art.-Nr.	Bezeichnung	Maße (B x T x H)	Listenpreis
170081	Schneebeesen 24 Drähte Edelstahl	70 x 300 x 70 mm	9,45 €
170082	Schneebeesen 24 Drähte Edelstahl	75 x 350 x 75 mm	9,95 €
170083	Schneebeesen 24 Drähte Edelstahl	90 x 400 x 90 mm	10,45 €
170084	Schneebeesen 24 Drähte Edelstahl	80 x 450 x 80 mm	11,45 €

## Abstecher



Herst.-Art.-Nr.	Bezeichnung	Maße (B x T x H)	Listenpreis
200600	Abstecher, Edelstahl weicher Griff (schwarz)	110 x 125 x 8 mm	4,60 €
200601	Abstecher, Edelstahl harter Griff (schwarz)	110 x 125 x 15 mm	4,20 €
200602	Abstecher, Edelstahl harter Griff (schwarz)	130 x 140 x 15 mm	5,25 €

## Rührspatel



Herst.-Art.-Nr.	Bezeichnung	Maße (B x T x H)	Listenpreis
200931	Rührspatel 300 mm	53 x 300 x 8 mm	3,95 €
200932	Rührspatel 350 mm	57 x 350 x 8 mm	4,75 €
200933	Rührspatel 400 mm	63 x 400 x 10 mm	7,00 €
200934	Rührspatel 450 mm	65 x 450 x 12 mm	7,80 €

## Pinsel Rot



Herst.-Art.-Nr.	Bezeichnung	Maße (B x T x H)	Listenpreis
200290	Bäckerpinsel Kunststoff, 40 mm	40 x 240 x 10 mm	4,05 €
200291	Bäckerpinsel Kunststoff, 50 mm	50 x 240 x 10 mm	5,50 €
200292	Bäckerpinsel Kunststoff, 60 mm	60 x 240 x 10 mm	5,60 €
200293	Bäckerpinsel Kunststoff, 75 mm	75 x 250 x 10 mm	7,35 €

## Teigschaber



Herst.-Art.-Nr.	Bezeichnung	Maße (B x T)	Listenpreis
227857	Teigschaber flexibel rot	100 x 145 mm	1,35 €
227757	Teigschaber flexibel blau	100 x 145 mm	1,35 €
1366000 *	Schlesinger flexible rot mit Loch	100 x 145 mm	1,49 €
227247	Schlesinger flexible blau mit Loch	100 x 145 mm	1,49 €

\* Dagma-Art.-Nr.

## Seiher



Herst.-Art.-Nr.	Bezeichnung	Maße (B x T x H)	Listenpreis
200022	Seiher, Kunststoff PP, natur, 2 Muschelgriffe	360 x 360 x 185 mm	9,10 €

## Messbecher



Herst.-Art.-Nr.	Bezeichnung	Maße (B x T x H)	Listenpreis
200011	Messbecher, 0,5 l	95 x 135 x 135 mm	2,50 €
200012	Messbecher, 1 l	120 x 170 x 165 mm	4,15 €
200013	Messbecher, 2 l	150 x 150 x 205 mm	6,75 €
200014	Messbecher, 3 l	175 x 230 x 235 mm	8,00 €
200015	Messbecher, 5 l	205 x 280 x 260 mm	9,70 €

## Dosen



Herst.-Art.-Nr.	Bezeichnung	Maße (B x T x H)	Listenpreis
230100	Vorratsdose, Inhalt 2,0 l	140 x 175 x 150 mm	5,05 €
230110	Vorratsdose, Inhalt 3,0 l	140 x 175 x 210 mm	6,15 €
230120	Vorratsdose, Inhalt 5,0 l	140 x 175 x 340 mm	8,00 €

## Behälter



Herst.-Art.-Nr.	Bezeichnung	Maße (B x T x H)	Listenpreis
200891	Vorratsbehälter aus Kunststoff, 8 l	320 x 380 x 250 mm	50,10 €
200892	Vorratsbehälter aus Kunststoff, 20 l	305 x 585 x 450 mm	128,95 €
200893	Vorratsbehälter aus Kunststoff, 40 l	495 x 585 x 450 mm	142,10 €

## Schüsseln



Herst.-Art.-Nr.	Bezeichnung	Maße (B x T x H)	Listenpreis
290010	Schüssel, Inhalt 2,5 l, PP, natur-weiss	240 x 240 x 110 mm	4,45 €
290020	Schüssel, Inhalt 4,5 l, PP, natur-weiss	280 x 280 x 130 mm	5,15 €
290030	Schüssel, Inhalt 6,0 l, PP, natur-weiss	330 x 330 x 150 mm	7,10 €
290040	Schüssel, Inhalt 9,0 l, PP, natur-weiss	360 x 360 x 180 mm	8,30 €

## Deckel für Schüsseln



Herst.-Art.-Nr.	Bezeichnung	Maße (B x T x H)	Listenpreis
290071	Deckel Ø 240 mm, PP für Schüssel 290010	240 x 240 x 10 mm	2,40 €
290072	Deckel Ø 280 mm, PP für Schüssel 290020	280 x 280 x 10 mm	3,10 €
290073	Deckel Ø 325 mm, PP für Schüssel 290030	325 x 325 x 10 mm	3,80 €
290074	Deckel Ø 360 mm, PP für Schüssel 290040	360 x 360 x 10 mm	5,65 €

## Gewürzschaukel



Herst.-Art.-Nr.	Bezeichnung	Maße (B x T x H)	Listenpreis
200024	Schaufeln aus Kunststoff - 0,23 l	90 x 250 x 50 mm	1,75 €
200025	Schaufeln aus Kunststoff - 0,47 l	115 x 310 x 55 mm	2,55 €
200026	Schaufeln aus Kunststoff - 0,725 l	150 x 350 x 70 mm	4,00 €
200027	Schaufeln aus Kunststoff - 1,39 l	170 x 400 x 80 mm	6,40 €

## Gastrohandschuhe aus Silikon

- Hitzebeständigkeit bis +250 °C
- Maße (B x T x H): 150 x 380 x 15 mm

Hersteller-Art.-Nr. 310099

Listenpreis: 11,50 €



## Backhandschuhe aus Spezialbaumwollgewebe

- Hitzebeständigkeit bis +200 °C
- Fäustling, mit Stulpe aus Leinengewebe
- Maße (B x T x H): 150 x 450 x 40 mm

Hersteller-Art.-Nr. 310082

Listenpreis: 6,10 €



## Spritzbeutel Standard

- Baumwollgewebe mit Spezialbeschichtung



Herst.-Art.-Nr.	Größe	Länge	Listenpreis
350172	2	340 mm	3,15 €
350173	3	400 mm	3,95 €
350174	4	460 mm	4,60 €
350175	5	500 mm	5,35 €

## Einwegspritzbeutel



Herst.-Art.-Nr.	Maße L x B)	Materialstärke	Listenpreis /100 St.
391800	350 x 195 mm	70 µ	8,30 €
391810	470 x 230 mm	70 µ	11,85 €
391820	530 x 275 mm	70 µ	15,10 €

## Sterntüllen-Set

- Größe: 4 bis 15 mm
  - VE: 10 St.
  - Material: Edelstahl
- Hersteller-Art.-Nr. 197136  
Listenpreis: 19,00 €



## Backbleche



Herst.-Art.-Nr.	Bezeichnung	Maße (B x T x H)	Listenpreis
382510	Backblech GN 1/1 Granit-Emaile	325 x 530 x 20 mm	33,00 €
382511	Backblech GN 1/1 Granit-Emaile	325 x 530 x 45 mm	37,00 €
382512	Backblech GN 1/1 Granit-Emaile	325 x 530 x 60 mm	40,00 €

## Backbleche GN

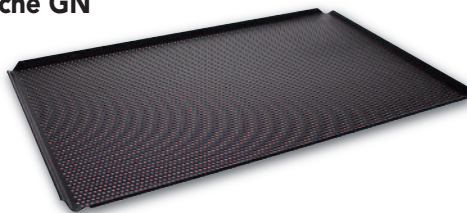

Herst.-Art.-Nr.	Bezeichnung	Maße (B x T x H)	Listenpreis
5413080 *	Backblech "TYNECK" 1/1 GN, o. Lochung	325 x 530 x 10 mm	28,40 €
382010	Backblech "TYNECK" 1/1 GN, m. Lochung 3 mm	325 x 530 x 10 mm	29,20 €
5413081 *	Backblech "TYNECK" 2/3 GN o. Lochung	325 x 354 x 10 mm	23,40 €

\* Dagema Art.-Nr.

## Silikon Backformen

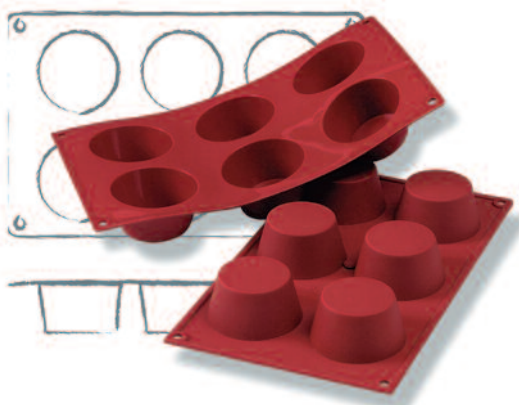

Herst.-Art.-Nr.	Bezeichnung	Maße (B x T x H)	Listenpreis
115011	Backformen Muffin, Ø 69 mm, H 35 mm	175 x 295 x 38 mm	12,75 €
115071	Backformen Gugelhopf, Ø 70 mm, H 36 mm	175 x 295 x 40 mm	12,75 €
115036	Backformen Biskuit, Ø 103 mm, H 20 mm	175 x 295 x 22 mm	12,75 €

## Lochtüllen-Set

- Größe 4 bis 15 mm
  - VE: 10 St.
  - Material: Edelstahl
- Hersteller-Art.-Nr. 197180  
Listenpreis: 19,00 €



## Backbleche

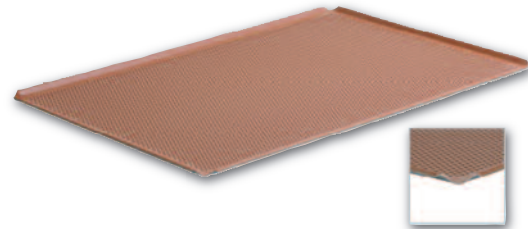

Herst.-Art.-Nr.	Bezeichnung	Maße (B x T x H)	Listenpreis
381052	Backblech/ Lochblech GN 1/1	325 x 530 x 10 mm	16,20 €

## Reiben

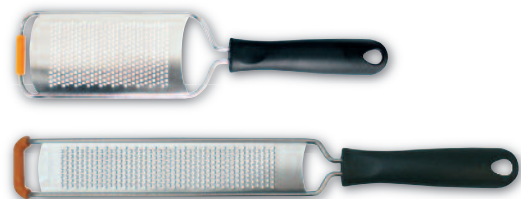

Herst.-Art.-Nr.	Bezeichnung	Maße (B x T x H)	Listenpreis
292001	Reibe fein, breit	75 x 320 x 25 mm	9,50 €
292003	Reibe grob, breit	75 x 320 x 25 mm	9,50 €
292005	Reibe sehr grob, breit	75 x 320 x 25 mm	9,50 €
292002	Reibe fein, lang	45 x 390 x 25 mm	9,50 €
292004	Reibe grob, lang	45 x 390 x 25 mm	9,50 €
292006	Reibe sehr grob, lang	45 x 390 x 25 mm	9,50 €

## Portionierer



Herst.-Art.-Nr.	Bezeichnung	Volumen (l)	Listenpreis
195010	Portionierer Inhalt 0,125 l	1/8	25,70 €
195030	Portionierer Inhalt 0,042 l	1/24	26,20 €
195045	Portionierer Inhalt 0,025 l	1/40	26,20 €

## Fondanttrichter

- Inhalt: 1,5 l
  - Material: Edelstahl
  - Maße (B x T x H): 230 x 235 x 295 mm
- Hersteller-Art.-Nr. 199999  
Listenpreis: 79,00 €





### Schwartenmesser

Dagama-Art.-Nr.: 1311110  
 Listenpreis: 8,50 €

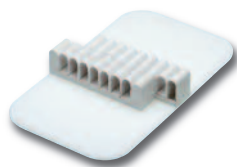

### Einsatz für Gastronorm-Behälter

Hersteller-Art.-Nr.: 6820 La  
 Listenpreis: 59,50 €

### Magnetleiste



Herst.-Art.-Nr.	Bezeichnung	Listenpreis
6800-35	Magnetleiste, 35 cm	25,65 €
6800-50	Magnetleiste, 50 cm	28,75 €



### Magnetleiste, spezial, 60 cm

Herst.-Art.-Nr.: 6800 sp 60  
 Listenpreis: 42,85 €

### Pinzette

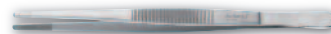

Herst.-Art.-Nr.	Bezeichnung	Listenpreis
9514-20	Pinzette	6,15 €
9514-30	Pinzette	6,90 €

### Pinzette



Herst.-Art.-Nr.	Bezeichnung	Listenpreis
9514 35 ang	Pinzette, angewinkelt	9,60 €
9514 15 ang	Pinzette, angewinkelt	6,85 €



### Fischgrätenzange

Hersteller-Art.-Nr.: 9515  
 Listenpreis: 18,00 €



### Fischgrätenpinzette

Hersteller-Art.-Nr.: 9516  
 Listenpreis: 10,90 €



### Geflügelschere

Dagama-Art.-Nr.: 1311000  
 Listenpreis: 47,50 €



### Schneidbretthobel

Hersteller-Art.-Nr.: 6867  
 Listenpreis: 42,70 €



### Fleischklopper

Hersteller-Art.-Nr.: 6845  
 Listenpreis: 28,20 €



### Kotelettklopper

Hersteller-Art.-Nr.: 6840 p  
 Listenpreis: 115,90 €

### Schöpfkelle

- fugenlos
- aus Edelstahl 18/10
- matt poliert
- Maßstempelung auf Stiel
- mit Ø und Volumenangabe



Herst.-Art.-Nr.	Volumen	Ø	Stiellänge	Listenpreis
82/050	0,03 l	50 mm	300 mm	5,75 €
82/060	0,06 l	60 mm	300 mm	6,50 €
82/070	0,08 l	70 mm	320 mm	7,00 €
82/080	0,125 l	80 mm	340 mm	8,75 €
82/090	0,2 l	90 mm	360 mm	9,75 €
82/100	0,25 l	100 mm	380 mm	10,75 €
82/110	0,33 l	110 mm	420 mm	12,95 €
82/120	0,5 l	120 mm	420 mm	16,00 €
82/140	0,75 l	140 mm	430 mm	18,00 €
82/160	1,0 l	160 mm	470 mm	22,50 €
82/180	1,5 l	180 mm	490 mm	34,50 €
82/200*	2,0 l	200 mm	550 mm	43,00 €

\* mit angesetztem Stiel

### Schaumlöffel

- fugenlos
- aus Edelstahl 18/10
- hochglänzend
- flache Form,
- mit 4 mm Lochung



Herst.-Art.-Nr.	Ø	Stiellänge	Listenpreis
72/080	80 mm	280 mm	6,00 €
72/100	100 mm	320 mm	7,00 €
72/120	120 mm	360 mm	8,50 €
72/140	140 mm	400 mm	10,75 €
72/160	160 mm	430 mm	12,85 €
72/180	180 mm	440 mm	16,95 €
72/200	200 mm	470 mm	21,00 €

  
**contacto**

## Back-/Frittierlöffel

- aus Edelstahl
- mit Gitternetz
- hochglänzend
- sehr stabile Ausführung



Herst.-Art.-Nr.	Stiellänge	Ø Schaufel	Listenpreis
86/095	270 mm	100 mm	9,50 €
86/120	270 mm	120 mm	12,00 €
86/160	350 mm	160 mm	15,50 €
86/180	410 mm	180 mm	17,00 €
86/200	430 mm	200 mm	19,50 €
86/260	500 mm	260 mm	51,00 €

## Spitzsieb mit Flachstiel

- aus Edelstahl 18/10
- seidenmatt poliert
- mit 1,5 mm Lochung  
auch in der Kegelspitze



Herst.-Art.-Nr.	Ø außen	Höhe	Stiellänge	Volumen	Listenpreis
1153/120	120 mm	85 mm	120 mm	0,25 l	9,50 €
1153/140	140 mm	110 mm	150 mm	0,5 l	10,00 €

### Mit Stützstiel zum Einhängen in den Topfrand:

1153/160	160 mm	150 mm	160 mm	1,0 l	14,75 €
1153/180	180 mm	165 mm	170 mm	1,2 l	15,75 €
1153/200	200 mm	180 mm	180 mm	1,5 l	17,00 €
1153/230	230 mm	200 mm	180 mm	2,5 l	18,00 €
1153/250	250 mm	230 mm	220 mm	3,5 l	23,00 €
1153/260	270 mm	250 mm	220 mm	4,5 l	27,50 €

## Passiersieb, runde Form

- ganz aus Edelstahl 18/10
- Gewebe fein:  
6 bzw. 7 Loch per cm
- stabile Qualität



Herst.-Art.-Nr.	Volumen	Ø außen	Stiellänge	Listenpreis
3190/100	0,15 l	100 mm	135 mm	7,75 €
3190/120	0,25 l	120 mm	145 mm	8,75 €
3190/140	0,4 l	140 mm	150 mm	11,25 €
3190/160	0,7 l	160 mm	170 mm	12,25 €
3190/180	1,0 l	180 mm	160 mm	12,50 €
3190/200	1,5 l	200 mm	160 mm	14,75 €
3190/220	2,0 l	220 mm	170 mm	18,50 €
3190/240	2,5 l	240 mm	170 mm	19,50 €
3190/260	3,5 l	260 mm	170 mm	20,00 €

## Serie Schöpf- und Schaumlöffel, Edelstahl 18/8

### Schöpföffel aus Edelstahl mit rutschsicherem Griff



Herst.-Art.-Nr.	Maße (Ø x B)	Volumen	Listenpreis
710	50 x 320 mm	0,03 l	11,40 €
711	60 x 340 mm	0,05 l	12,00 €
712	70 x 355 mm	0,08 l	12,40 €
713	80 x 380 mm	0,125 l	13,50 €
714	90 x 420 mm	0,15 l	15,40 €
715	100 x 435 mm	0,25 l	16,20 €
716	110 x 450 mm	0,3 l	16,80 €
717	145 x 480 mm	0,55 l	17,80 €

### Schaumlöffel aus Edelstahl mit rutschsicherem Griff



Herst.-Art.-Nr.	Maße (Ø x B)	Listenpreis
720	80 x 370 mm	11,80 €
721	100 x 405 mm	13,00 €
722	120 x 460 mm	14,00 €
723	140 x 505 mm	15,20 €



### Wender

- mit rutschsicherem Griff
- Material: Edelstahl
- Maße (B x T x H):  
100 x 115 x 520 mm

Hersteller-Art.-Nr.: 730  
Listenpreis: 15,20 €



### Servierlöffel, geschlitzt

- mit rutschsicherem Griff
- Material: Edelstahl
- Maße (B x T x H):  
105 x 70 x 410 mm

Hersteller-Art.-Nr.: 671  
Listenpreis: 9,00 €



### Servierlöffel

- mit rutschsicherem Griff
- Material: Edelstahl
- Maße (B x T x H):  
105 x 70 x 410 mm

Hersteller-Art.-Nr.: 672  
Listenpreis: 9,00 €



### Servierlöffel

- mit rutschsicherem Griff
- Material: Edelstahl
- Maße (B x T x H):  
110 x 65 x 390 mm

Hersteller-Art.-Nr.: 673  
Listenpreis: 9,80 €





# STICHWORTVERZEICHNIS

<b>A</b>			
Abfallbehälter	177	Eisportionierer	197
Abfallkühler	117	Eiswürfelbereiter	118 – 120
Abstecher	195	Elektroherd	6
Arbeitselement	7	Entkalker	22
Armaturen	137	<b>F</b>	
Armaturen Zubehör	138	Fischgrätenzange	198
Aufschnittmaschinen	78 – 80	Fleischkästen	178
<b>B</b>		Fleischklopper	198
Back-/Frittierlöffel	199	Fleischmürber	75
Backbleche	26, 197	Fleischwolf	69, 75
Backform	197	FlexiChef	12, 31
Backhandschuhe	196	FlexiCombi	23
Bain Marie	6, 28, 66, 67	Folienrolle	88
Bandsäge	77	Fondantrichter	197
Bandsägeblätter	77	Fritteuse	7, 9, 11, 15, 28, 48
Bankettwagen	162	Fritteuse Ersatzkorb	48
Beef Star	59	Frittierkorb	26
Behälter	196	Frittierölmessgerät	49
Beistellkessel	32	Frontcooking	27
Beistelltisch	145	<b>G</b>	
Blender	72	Gasherd	6, 9, 10, 16
Brat- und Backbleche	19, 21	Gemüseschneider	69 – 72
Bräter	15	Gewürzschaukel	196
Bratplatte	11	Giotto	37
<b>C</b>		Gläserspülgerät	139
Care-Tabs	22	Glaskeramik-Herd	10
Chafing Dish	67, 68	Glühweintopf	60
CombiFry	19, 22	GN Abdeckhaube	176
CombiGrill-Rost	22	GN Deckel Ablagegestell	171
CombiMasterPlus	18	GN Deckel farbig	172
CounterSL	13	GN Pfanne	185
Crêpe Backgerät	61	GN-Auflagedeckel	170
Currywurstschneide	76 – 77	GN-Behälter	170 – 171, 182 – 185
<b>D</b>		GN-Klemmdeckel	171
Deckel für GN-Behälter	182, 184	GN-Tablett	175, 176
Deckel für Kunststoffbehälter	178	Granitemallierter Behälter	20, 21
Deckel für Rundbehälter	179	Griddleplatte	7, 58
Desinfektionsschrank	149	Grill- und Bratplatte	21
Dispenser	192, 193	Grill- und Pizzaplatte	19, 21
Donatello	37	Grillplatte	28
Dosen	196	Grillrost	26
Dosenöffner	200	<b>H</b>	
Dosierspender	184, 194	Hackblock	145
Dressingbar	194	Hackblock Untergestell	145
Dry Ager	106, 107	Hackblockbürste	145
Dunstabzugshaube	20, 25	Hähnchen- und Enten-Superspike	22
<b>E</b>		Hähnchengrillrost	26
easyTouch	24	Hähnchen-Superspike	19
Eierbräter	26	Handschuhspanner	78
Einhängegestelle	20	Handwaschbecken	148
Einkocher	60	Hochtemperaturgrill	59
Einwegspritzebeutel	196	Hockerkocher	62
		Hold-o-mat 411	29
		Hordengestellwagen	21
		Hot Pot	60
		Hot-Dog-Gerät	56
		HotLine	13
		Hygienespender	149
		<b>I</b>	
		Induktionsherd	15
		Induktionskochfeld	28, 57, 58
		Induktionsplatte	58
		Induktionstischwok	58
		Induktionswok	28
		Insektenvernichter	150, 151
		Isolierkanne	98, 101
		<b>K</b>	
		Kaffeemaschine	96 – 100
		Kippbratpfanne	10, 11, 17
		Kippmoment	162
		Kitchen Aid	71
		Klarspüler	131
		Kochkessel	11, 16
		Kochtechnik	13
		Kombibräter	64 – 66
		Kombidämpfer	12, 18, 23, 24, 25
		Kompaktwolf	75
		Kontaktgrill	55
		Korbeinsätze	33
		Korbfilterpapier	96
		Korbroller	161
		Kotlettklopper	198
		Kreuz- und Streifen-Grillrost	19, 21
		Küchencutter	68
		Küchenmeister	14
		Küchenmixer	73
		Kühlschränke	104 – 106
		Kühltische	113 – 114
		Kühlvitriolen	115
		Kühlzelle	111
		Kunststoffbehälter	178
		Kutter	69
		<b>L</b>	
		Ladenwolf	76
		Lochtüllen-Set	197
		<b>M</b>	
		Magnetleiste	198
		Maschinentisch	144
		Masterline	14
		Meisteranlagen	12
		Melamin Schalen	172 – 174
		Messbecher	196
		Messer	188 – 191
		Messerkorb	192
		Messerschärfer	192
		Messtechnik	93 – 94
		Michelangelo	36
		Mikrowellen	49 – 51

# STICHWORTVERZEICHNIS

Mikrowellen-Wandkonsole	51	Salatvitrine	114	Teigknetmaschine	37, 43, 44
Milchaufschäumer	98	Schärf-/Abziehmaschine	80	Teigschaber	195
Muffin- und Timbalformen	21	Schaschlik-/ Bratpfanne	7	Tellerspender	160
Müllsackhalter	149	Schaumlöffel	198, 199	Tellerstapler	159
Multibaker	19, 22	Schieberegalanlage	143	Tellerwärmer	56
Multibräter	8, 11	Schleifmaschine	80	Thekenabräumwagen	162
Multifunktionales Kochgerät	30 – 31	Schneebeesen	195	Thermalisierer	83
<b>N</b>		Schneidbretter	176, 177	Thermoboxen-Rolli	164
Naturschieferplatte	174	Schneidbretthalter	177	Thermoboxen	163 – 167
Niedertemperaturgarer	29	Schneidbretthalter (Wand)	177	Thermomether	92 – 94
Nudelkocher	7, 11	Schnellgarsystem	52	Therموport	166
<b>P</b>		Schnellkühler	116 – 117	Tiefkühlschränke	109 – 110
Pacojet Junior	70	Schockfroster	116 – 117	Tiefkühltruhe	109
Palettenbox	179	Schöpfkelle	198	Tiefkühlzelle	111
Passiersieb	199	Schöpflöffel	199	Tischwurstfüller	76
Pastakocher	28	Schüssel	196	Tiziano	36
Pfannen	185 – 187	Schwartenmesser	198	Transportmulden	180
Pinsel	195	Schwimm- und Bodensieb	33	Transportwagen	155
Pinzette	198	SelfCooking Center	18	Trennwachs	61
Pizza Belegstation	45	Servierlöffel	199	Tunnelofen	40
Pizzaballenbehälter	46	Servierwagen	154, 155	<b>U</b>	
Pizzablech	46	Servierwagen mit Verkleidung	154	UltraVent	19, 20
Pizzakühltisch	45	Siebträgermaschine	101	Unterbau	38, 39
Pizzakühltischaufsatz	45	Siegelrandbeutel	88	Untergestell-Kombidämpfer	19, 20, 26
Pizzaofen	36 – 42	Silea	37	Untergestell Bandsäge	77
Pizzaschaufel	46	Soßenspender	194	Untergestell Kutter	69
Pizzaschneider	46	Soßenspender-Hängevorrichtung	194	Unterschrank-Kombidämpfer	20
Plus Elektro	25	SousVide	72	<b>V</b>	
Produktionswagen	161	SpaceCombi	23	Vakuummaschinen	81 – 87
Purity	33	Spachtel	195	VarioCookingCenter	30
<b>Q</b>		Speiseausgabesysteme	156	Vollautomat	100
Quetschflaschen	193	Speiseausgabewagen	157	<b>W</b>	
<b>R</b>		Speisetransportbehälter	165	Waagen	89 – 92
Regalsysteme	112, 142	Spender	194	Waffeisen	61
Regaltransportwagen	161	Spiralteigknetmaschine	42	Wandhalterung-Kombidämpfer	19
Regalwagen	157 – 159	Spitzsieb	199	Wandpult	145
Regalwagen Schutzhaube	158	Spritzbeutel	196	Wandregalsystem	144
Reibe	197	Spülmaschinen	122 – 136	Wärmebrücken	147
Reifeschränke	106, 107	Spülmaschinenkorb	139	Wärmelampe	56
Reiniger	123, 126, 131	Stabmixer	74	Wärmeschränke	29, 146
Reiniger-Tabs	22	Stapelkästen	180	Warmhaltegerät	7
Reiskocher	61	Stechschutzhandschuh	78	Warmhalteplatten	28
Rollen	26	Stehpult	145	Wasseraufbereitung Spültechnik	140
Rostbräter	6	Sterntüllen-Set	197	Wasseraufbereitung Großküchenkomponenten	33
Roste	19	Stielschaber	195	Wasseraufbereitung Kaffeemaschinen	102
Rostgrill	17	Stipprolle	195	Weinkühlschränke	107 – 108
Rühr-/Knetwerk	69	Streifenschneider	75	Wender	199
Rührspatel	195	Stufentisch	144	Wurstbräter	63
Rundbehälter	179	Suppen-Kugel	67	Wurstchenwärmer	57
Rundfilterpapier	96, 97	Suppentopf	59	<b>Z</b>	
<b>S</b>		<b>T</b>		Zu- und Auslaftische	139
Saladette	114, 115	Tablett	174, 175		
Salamander	53 – 54	Tablettwagen	161		
		Tassenwärmer	97		
		Teigausrollmaschine	42, 43		

# Wir definieren uns über den Service

Fünf Säulen bilden das heutige Unternehmen Brocks, das auf eine über 90-jährige Geschichte zurückblicken kann: Fleischereiverbrauchsgüter – Fleischereitechnik – Gastronomietechnik – Kälte- und Klimatechnik sowie den kompletten Service für alle Bereiche.

Auf Letzteren legen wir seit jeher besonderen Wert. Deshalb definieren wir uns über den Service und die persönliche Beratung.

Wir übernehmen die **Beratung, Planung, Montage und Wartung** Ihrer Großküche und Gastronomie. Dazu bieten wir Ihnen ein passendes Preis-Leistungs-Verhältnis. Durch unsere langjährige Erfahrung bei der Planung und Umsetzung in der Gastronomie- und Großküchentechnik entwickeln wir mit Ihnen zusammen individuelle Konzepte.

Zum Service gehören für uns auch die planungsunterstützenden Maßnahmen bei Küchenprojekten. Sowohl Grundriss, Geräte-, Installations- und Sockelpläne können von uns, zur Unterstützung aller Mitwirkenden, bereitgestellt werden.

**Wir bieten Ihnen alles, was Profiküchen ausmacht.** In unserer Ausstellung finden Sie eine große Auswahl von Kochgeschirr, unterschiedlichsten Küchengeräten, erstklassigen Messern, edlen Kaffeemaschinen und Kaffeefullautomaten. Gastronomiezubehör jeder Art und Hygieneartikel gehören selbstverständlich auch zu unserem Sortiment.

Reparaturen werden zeitnah in unserer eigenen Werkstatt oder beim Kunden vor Ort vorgenommen. In bestimmten Situationen können wir mit Leih-Geräten aushelfen und unser Notdienst steht auch außerhalb der Geschäftszeiten für Sie bereit.

Überzeugen Sie sich selbst und lernen Sie uns persönlich kennen!



Unsere Service Mannschaften  
sind täglich für Sie im Einsatz.



Unsere Profis für  
Fleischerei- & Groß-  
küchentechnik sowie  
Kälte- & Klimatechnik

Theodor Brocks GmbH & Co. KG  
Gewerbering 20-22 | 47623 Kevelaer  
Tel: +49 (0) 2832 9722-0 | [info@brocks-online.de](mailto:info@brocks-online.de)

[www.brocks-online.de](http://www.brocks-online.de)